



บันทึกข้อความ

ส่วนราชการ...งานสวัสดิการสังคม สำนักปลัดเทศบาลตำบลเมืองแก้ว

ที่...รย. ๕๒๑๐๑/-...วันที่...๓ ตุลาคม ๒๕๖๕

เรื่อง...รายงานข้อมูลผู้สูงอายุในเขตเทศบาลตำบลเมืองแก้ว ประจำปีงบประมาณ พ.ศ. ๒๕๖๖

เรียน...หัวหน้าฝ่ายอำนวยการ/หัวหน้าสำนักปลัดเทศบาล/ปลัดเทศบาล/นายกเทศมนตรี

ด้วยงานสวัสดิการสังคม สำนักปลัดเทศบาล ได้มีการจัดทำฐานข้อมูลของผู้สูงอายุและคนพิการ ประจำปีงบประมาณ พ.ศ. ๒๕๖๖ โดยเป็นการจัดทำรายงานเพื่อให้เป็นปัจจุบันและสามารถตรวจสอบได้

งานสวัสดิการสังคม จึงขอรายงานฐานข้อมูลของผู้สูงอายุ และคนพิการ ประจำปีงบประมาณ พ.ศ. ๒๕๖๕ รายละเอียดตามเอกสารที่แนบท้ายมาพร้อมกันนี้

จึงเรียนมาเพื่อโปรดพิจารณา

(นางสาวศิวนาถ โสศรีสุข)
นักพัฒนาชุมชนปฏิบัติการ

(นายวิทธวินท์ สุทธิสาพรสรรค์)
หัวหน้าสำนักปลัด

(นางกานดา นามสง่า)
ปลัดเทศบาล

(นายสันติชัย ตั้งวานิช)
นายกเทศมนตรีเทศบาลตำบลเมืองแก้ว



ฐานข้อมูลผู้สูงอายุ
เทศบาลตำบลเมืองแก่ง
ประจำปีงบประมาณ ๒๕๖๖

ฐานข้อมูลผู้สูงอายุในเขตเทศบาลตำบลเมืองแกลง ข้อมูล ณ เดือนตุลาคม ๒๕๖๕

ผู้สูงอายุในเขตเทศบาลตำบลเมืองแกลงที่มีอายุตั้งแต่ ๖๐ ปีขึ้นไป จำนวนทั้งสิ้น ๓,๓๑๖ คน แยกตามช่วงอายุดังนี้

ช่วงอายุ ๖๐ - ๖๙ แยกเป็น ชาย ๘๔๖ คน หญิง ๑,๑๖๐ คน รวม ๒,๐๐๖ คน
ช่วงอายุ ๗๐ - ๗๙ แยกเป็น ชาย ๓๔๙ คน หญิง ๕๖๔ คน รวม ๙๑๓ คน
ช่วงอายุ ๘๐ - ๘๙ แยกเป็น ชาย ๑๑๒ คน หญิง ๒๑๒ รวม ๓๒๔ คน
ช่วงอายุ ๙๐- ๙๙ แยกเป็น ชาย ๒๒ คน หญิง ๔๗ คน รวม ๖๙ คน
ช่วงอายุ ๑๐๐ ปีขึ้นไป แยกเป็น ชาย ๑ หญิง ๓ คน รวม ๔ คน

ผู้สูงอายุในเขตเทศบาลเมืองแกลงที่ลงทะเบียนเพื่อขอรับเงินเบี้ยยังชีพผู้สูงอายุ จำนวนทั้งสิ้น ๒,๙๐๓ คน แยกช่วงอายุได้ดังนี้

ช่วงอายุ ๖๐ - ๖๙ จำนวน ๑,๗๘๕ คน
ช่วงอายุ ๗๐ - ๗๙ จำนวน ๗๖๖ คน
ช่วงอายุ ๘๐ - ๘๙ จำนวน ๒๙๑ คน
ช่วงอายุ ๙๐- ๙๙ จำนวน ๕๘ คน
ช่วงอายุ ๑๐๐ ปีขึ้นไป จำนวน ๓ คน

ผู้สูงอายุในเขตเทศบาลตำบลเมืองแกลงที่รับเงินเบี้ยยังชีพผู้สูงอายุและเงินเบี้ยความพิการ จำนวน ๑๔๘ คน แยกตามช่วงอายุ ได้ดังนี้

ช่วงอายุ ๖๐ - ๖๙ จำนวน ๖๑ คน
ช่วงอายุ ๗๐ - ๗๙ จำนวน ๔๙ คน
ช่วงอายุ ๘๐ - ๘๙ จำนวน ๓๓ คน
ช่วงอายุ ๙๐- ๙๙ จำนวน ๕ คน
ช่วงอายุ ๑๐๐ ปีขึ้นไป จำนวน ๐ คน

แผนภูมิข้อมูลผู้สูงอายุในเขตเทศบาลตำบลเมืองแกลง

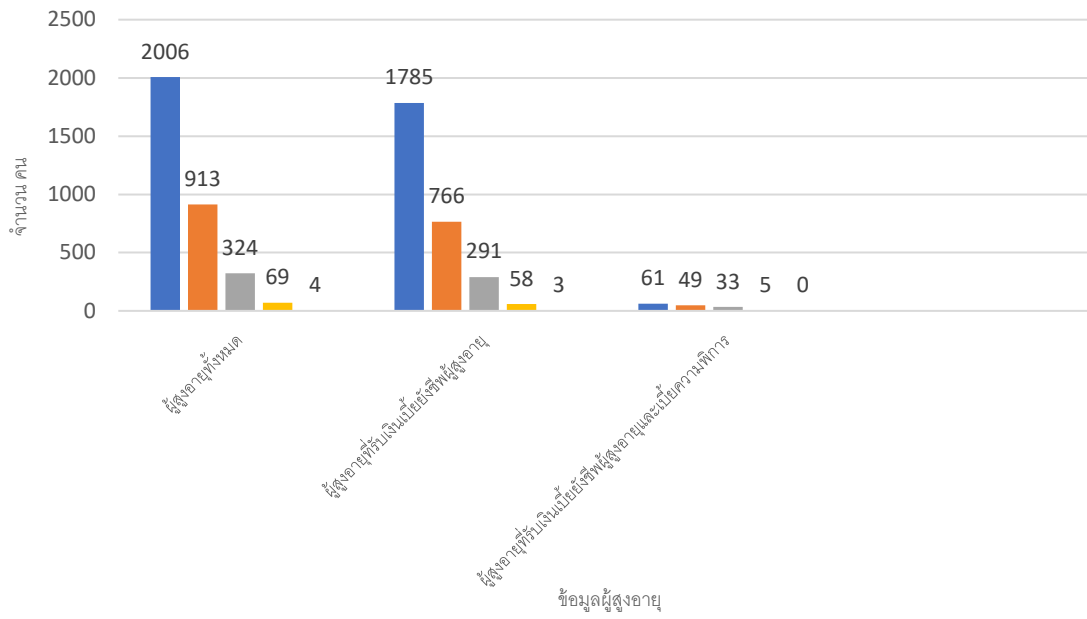

ข้อมูลผู้สูงอายุที่ได้รับเงินเบี้ยยังชีพผู้สูงอายุประจำปีงบประมาณ พ.ศ. ๒๕๖๖

ตามประกาศเทศบาลตำบลเมืองแกลง

เรื่อง บัญชีรายชื่อผู้มีสิทธิรับเงินเบี้ยยังชีพผู้สูงอายุของเทศบาลตำบลเมืองแกลง

ประจำปีงบประมาณ พ.ศ. ๒๕๖๖

ลำดับ	ชื่อ - นามสกุล			บ้านเลขที่	ตำบล	วันเกิด	อายุ
๑	นาง	กชกร	กุลสานต์	๘๔/๒	ทางเกวียน	๐๒/๐๓/๒๔๙๖	๖๙
๒	นาง	กชธิมา	เจริญมาก	๕๕/๑๐๕	ทางเกวียน	๐๗/๐๓/๒๕๐๑	๖๔
๓	นาย	กนกนัย	สุนทรหงส์	๘๙/๑	ทางเกวียน	๐๑/๐๔/๒๕๐๒	๖๓
๔	นาง	กนกวรรณ	สิ้นเคราะห์	๒๖๙	ทางเกวียน	๐๑/๐๑/๒๔๘๙	๗๖
๕	นาง	กนกวรรณ	หมั่นกิจการ	๘/๑๐๘	วังหว้า	๐๑/๐๑/๒๔๘๔	๘๑
๖	นาง	กนกอร	บุญวงศ์	๑/๒	ทางเกวียน	๑๐/๐๒/๒๕๐๑	๖๔
๗	นางสาว	กมลพร	ยั้งยืน	๗๔	ทางเกวียน	๑๔/๐๕/๒๕๐๕	๖๐
๘	นางสาว	กมลวรรณ	มะลิวัลย์	๑๐๑	ทางเกวียน	๐๗/๐๕/๒๕๐๕	๖๐
๙	นาย	กรทัศน์	คุณาวุฒิ	๒๔๔	ทางเกวียน	๑๑/๐๖/๒๕๐๕	๖๐
๑๐	นางสาว	กรภัทร	สุขโชติวัฒน์	๑๔๒/๕	ทางเกวียน	๑๙/๐๒/๒๕๐๕	๖๐
๑๑	นาง	กรรณิกา	กองสุข	๑๒	ทางเกวียน	๐๖/๐๑/๒๔๙๘	๖๗
๑๒	นางสาว	กรรณิกา	ข้าก้อม	๙/๓	ทางเกวียน	๐๘/๐๑/๒๕๐๑	๖๔
๑๓	นาง	กรรณิกา	ยินดี	๘/๔๑๘	วังหว้า	๐๑/๑๒/๒๕๐๓	๖๑
๑๔	นางสาว	กรรณิการ์	ฉายาขวลิต	๑๓/๕๗	ทางเกวียน	๒๕/๐๒/๒๕๐๕	๖๐
๑๕	นางสาว	กรรณิการ์	ทองน้อย	๔๐/๑	ทางเกวียน	๐๕/๐๖/๒๕๐๓	๖๒
๑๖	นาง	กรองจิตร	ฉลาด	๘	ทางเกวียน	๐๖/๑๑/๒๕๐๓	๖๑
๑๗	นาง	กรองทอง	สีบั้ง	๒๗	ทางเกวียน	๒๘/๐๒/๒๕๐๕	๖๐
๑๘	นาง	กรี๊ด	วิรุปัญญากุล	๑๐๙	ทางเกวียน	๐๑/๐๑/๒๔๙๖	๖๙
๑๙	นาย	กฤตย์	จุลเจือ	๔๒	ทางเกวียน	๐๑/๑๒/๒๔๙๒	๗๒
๒๐	นาง	กฤติมา	แย้มศรวล	๑๙/๒	ทางเกวียน	๐๑/๐๑/๒๔๘๖	๗๙
๒๑	นาย	กฤษฎา	วัฒนวิฑิต	๑/๙๐	วังหว้า	๒๐/๑๑/๒๔๙๙	๖๕
๒๒	นาย	กฤษณ์	ชนบธรรมกุล	๑๒	ทางเกวียน	๒๘/๐๕/๒๔๙๗	๖๘
๒๓	นาง	กฤษณา	ฉายศิริ	๒๔/๒	ทางเกวียน	๓๑/๑๐/๒๕๐๔	๖๐
๒๔	นาง	กฤษณา	เมนะคงคา	๖๕/๑๐	ทางเกวียน	๐๑/๐๑/๒๔๙๓	๗๒
๒๕	นาง	กฤษณา	ลักษณะดี	๒๒/๔	ทางเกวียน	๒๖/๑๒/๒๕๐๓	๖๑
๒๖	นาง	กฤษณา	อุปถัมภ์	๓๑	ทางเกวียน	๑๘/๑๐/๒๔๘๙	๗๕
๒๗	นาย	กลม	สัจจาดี	๓๖๓	ทางเกวียน	๒๐/๐๕/๒๔๘๕	๘๐
๒๘	นาย	กัวัน	ปิมแปง	๑/๒	ทางเกวียน	๒๙/๑๑/๒๔๘๕	๗๙
๒๙	นาย	กวี	แซ่ฮ้อ	๑๖/๑	ทางเกวียน	๒๙/๑๒/๒๕๐๒	๖๒

๓๐	นาง	กองแก้ว	เลิศสุวรรณ	๗๕/๑	ทางเกวียน	๐๑/๐๙/๒๕๐๑	๖๔
๓๑	นาง	กองมา	พันธุ์นาค	๓๖๙/๒	ทางเกวียน	๐๕/๐๗/๒๕๐๕	๖๐
๓๒	นาง	กอบกุล	จันทร์พุกษย์	๔/๑๐	วังหัว	๒๓/๐๙/๒๔๙๖	๖๙
๓๓	นาย	กอบชัย	ลิมนวิสัย	๒๑๙	ทางเกวียน	๐๖/๐๒/๒๔๘๖	๗๙
๓๔	นาง	กัญญา	วงศ์สวัสดิ์	๗๑/๒	ทางเกวียน	๒๘/๐๕/๒๔๘๕	๘๐
๓๕	นางสาว	กัณฑ์กนิษฐ	มงคลศิลป์	๓/๑๓	ทางเกวียน	๑๕/๐๙/๒๕๐๐	๖๕
๓๖	นาง	กัญญา	แช่ลี	๑๔๖	ทางเกวียน	๒๗/๐๙/๒๔๙๓	๗๒
๓๗	นาง	กัญญา	ยั้งยืน	๓๔	ทางเกวียน	๒๑/๐๓/๒๕๐๓	๖๒
๓๘	นาง	กัญญา	รัตนวิจิตร	๑๗๔/๘	ทางเกวียน	๓๑/๐๕/๒๕๐๔	๖๑
๓๙	นาย	กัมพล	โชคมิ่งขวัญ	๒๙๕/๙	ทางเกวียน	๑๐/๐๗/๒๔๙๒	๗๓
๔๐	นาง	กัลยา	ชัยแสง	๗๕	ทางเกวียน	๐๑/๐๑/๒๔๘๒	๘๓
๔๑	นาง	กัลยา	นิสัยมัน	๓๑/๑๕	ทางเกวียน	๒๘/๐๕/๒๕๐๒	๖๓
๔๒	นาง	กาญจนา	กล้าหาญ	๕๑	ทางเกวียน	๑๒/๐๖/๒๔๘๖	๗๙
๔๓	นาง	กาญจนา	ฐิตานันท์บุตร	๔๒/๒	ทางเกวียน	๑๐/๐๓/๒๕๐๐	๖๕
๔๔	นาง	กาญจนา	ทุมภักดี	๔๓/๑	ทางเกวียน	๑๕/๐๔/๒๕๐๓	๖๒
๔๕	นาง	กาญจนา	แนมนิล	๑	วังหัว	๑๓/๐๙/๒๕๐๑	๖๔
๔๖	นาง	กาญจนา	เบญจสกุล	๒๑/๒๑	ทางเกวียน	๐๑/๐๑/๒๔๙๘	๖๗
๔๗	นาง	กาญจนา	ลลิตมีชัย	๒๖๗	ทางเกวียน	๑๗/๐๔/๒๔๘๑	๘๔
๔๘	นางสาว	กาญจนา	วนิชรัตน์	๘	ทางเกวียน	๐๑/๐๑/๒๔๙๓	๗๒
๔๙	นางสาว	กาญจนา	สันทนานุการ	๘๑	ทางเกวียน	๒๐/๐๕/๒๔๙๘	๖๗
๕๐	นาง	กาญจนา	อินทวิชัย	๑๘๖	ทางเกวียน	๒๕/๑๒/๒๔๙๔	๗๐
๕๑	นาง	กาญจนา	ไกรवास	๑๙	ทางเกวียน	๐๑/๐๙/๒๕๐๐	๖๕
๕๒	นาง	กานดา	ชื่นกลิ่น	๔/๑	ทางเกวียน	๑๕/๑๒/๒๔๘๗	๗๗
๕๓	นางสาว	กานต์รวี	ธีระเลิศธรรม	๕๘	ทางเกวียน	๐๓/๐๙/๒๔๙๗	๖๘
๕๔	นาย	การุณ	มัญชุนากร	๑/๒	ทางเกวียน	๒๕/๐๓/๒๔๙๖	๖๙
๕๕	นาง	กาหลง	คำชู	๖/๑๒	ทางเกวียน	๐๑/๐๑/๒๔๘๗	๗๘
๕๖	นาง	กาหลง	ระวังนิต	๒๑/๓๕	ทางเกวียน	๒๒/๐๙/๒๕๐๐	๖๕
๕๗	นาย	กำจร	ชาญด้วยกิจ	๑๒๖	ทางเกวียน	๒๙/๐๑/๒๕๐๕	๖๐
๕๘	นาย	กำพล	ดวงแสง	๒/๑๘	ทางเกวียน	๐๗/๐๙/๒๔๙๖	๖๙
๕๙	นาย	กำพล	พันธ์อมตะ	๓๐/๑	ทางเกวียน	๐๑/๐๑/๒๔๙๖	๖๙
๖๐	นาย	กำพล	สังข์ตรีเศียร	๑๑/๗	ทางเกวียน	๐๑/๐๑/๒๔๘๙	๗๖
๖๑	นางสาว	กำแพง	แย้มอ้อม	๕๖/๑๔	ทางเกวียน	๒๓/๑๒/๒๕๐๔	๖๐
๖๒	นาง	กิ่งแก้ว	ปานแก้ว	๕๕/๑๗๓	ทางเกวียน	๐๑/๐๙/๒๕๐๓	๖๒
๖๓	นาย	กิจจา	พราหมพัศ	๑๖๒	ทางเกวียน	๑๘/๐๒/๒๔๙๒	๗๓
๖๔	นาย	กิตากร	งามดี	๒๘/๑	ทางเกวียน	๒๖/๐๘/๒๕๐๒	๖๓

๖๕	นาย	กิตติ	รักเกียรติคุณ	๑๑๙/๑๙-๒๑	ทางเกวียน	๑๑/๑๒/๒๔๙๘	๖๖
๖๖	นาย	กิตศรา	พั้วพันประสงค์	๒๒	ทางเกวียน	๐๑/๐๑/๒๔๘๗	๗๘
๖๗	นาง	กิม	แซ่โจ้ว	๒๐๒/๙๐-๙๑	ทางเกวียน	๐๑/๐๑/๒๔๗๔	๙๑
๖๘	นาง	กิมกรี	แสงศิวนฤทธิ	๘๐	ทางเกวียน	๐๑/๐๖/๒๔๘๗	๗๘
๖๙	นาง	กิมแจ่ง	กุสสถานภาพ	๒๔	ทางเกวียน	๐๑/๐๑/๒๔๗๘	๘๗
๗๐	นาง	กิมเตียน	แซ่ฮุย	๘๖/๒๑๑	ทางเกวียน	๐๑/๐๑/๒๔๘๑	๘๔
๗๑	นาง	กิมไต้	ชาญด้วยกิจ	๑๗	ทางเกวียน	๐๓/๐๓/๒๔๘๙	๗๖
๗๒	นางสาว	กิมลี่	กังสุวรรณ	๖๒/๑๓	ทางเกวียน	๐๑/๐๑/๒๔๗๘	๘๗
๗๓	นาง	กิมฮ่อง	เจียรักสุวรรณ	๒๒๗	ทางเกวียน	๐๑/๐๑/๒๔๘๘	๗๗
๗๔	นาง	กิมเส็ง	หวานเสนาะ	๒๕/๑๙	ทางเกวียน	๐๖/๐๔/๒๔๙๘	๖๗
๗๕	นางสาว	กิมหยิน	ยินดี	๒๕	ทางเกวียน	๐๑/๐๘/๒๔๙๘	๖๗
๗๖	นาง	กิมหลวน	นามวงศ์	๖/๕	ทางเกวียน	๐๑/๐๑/๒๔๘๓	๘๒
๗๗	นาง	กิมเหลียง	แซ่ตั้ง	๒๑๑	ทางเกวียน	๐๑/๐๑/๒๔๘๒	๘๓
๗๘	นาง	กิมเอ่ง	แซ่ตัน	๓๐	ทางเกวียน	๐๑/๐๑/๒๔๘๒	๘๓
๗๙	นางสาว	กิมเฮียง	แซ่ตัน	๑๖๘	ทางเกวียน	๐๑/๐๑/๒๔๙๒	๗๓
๘๐	นาง	กุ่มเหริยญ	ปรมสกุล	๑๗๕	ทางเกวียน	๒๒/๑๑/๒๔๘๖	๗๘
๘๑	นางสาว	กุลธิดา	ศิริพัฒนกุล	๑๕	ทางเกวียน	๒๑/๐๖/๒๕๐๒	๖๓
๘๒	นาง	กุลนิต	ประเสริฐธรรม	๕๕/๒	ทางเกวียน	๒๙/๐๑/๒๔๙๙	๖๖
๘๓	นาง	กุลวดี	เสริมสุขอ่อนวัฒน์	๓๓	ทางเกวียน	๒๐/๐๗/๒๔๙๗	๖๘
๘๔	นาย	กุลไหว	ชัยวงศ์รุ่งเรือง	๑๑๕	ทางเกวียน	๒๕/๐๓/๒๕๐๒	๖๓
๘๕	นาง	กุลลาบ	รื่นรมย์	๔๔	ทางเกวียน	๓๑/๐๑/๒๔๙๓	๗๒
๘๖	นางสาว	กุลลาบ	วีระเจริญ	๑๕	ทางเกวียน	๑๗/๐๔/๒๔๙๗	๖๘
๘๗	นาย	เกรียงไกร	แสนสุข	๕๔	ทางเกวียน	๒๔/๐๙/๒๕๐๑	๖๔
๘๘	นาย	เกรียงเดช	ฮกเล้ง	๒๙/๖๕	ทางเกวียน	๑๔/๑๒/๒๔๙๙	๖๕
๘๙	นาย	เกรียงศักดิ์	ธนาพิชัยยุทธ	๑๐๕/๔-๕	ทางเกวียน	๐๑/๐๑/๒๕๐๕	๖๐
๙๐	นาย	เกรียงศักดิ์	สว่างน้อมจิตต์	๓๖/๖๓	ทางเกวียน	๑๐/๑๒/๒๔๙๕	๖๙
๙๑	นาย	เกรียงศักดิ์	อินทวิชัย	๒๓/๔	ทางเกวียน	๑๕/๐๓/๒๔๙๖	๖๙
๙๒	นาง	เกศนภา	เป็ร้องชนะ	๒๐๒/๔๘	ทางเกวียน	๐๔/๐๒/๒๕๐๑	๖๔
๙๓	นาง	เกศรินทร์	เสริมศรี	๘/๑๓๒	วังหัว	๑๘/๑๐/๒๕๐๓	๖๑
๙๔	นาย	เกษม	เกิดมณี	๖๑	ทางเกวียน	๐๗/๑๑/๒๕๐๒	๖๒
๙๕	นาย	เกษม	โกมลพิพัฒน์	๔	ทางเกวียน	๒๘/๐๖/๒๔๙๒	๗๓
๙๖	นาย	เกษม	ถนอมธีระนันท์	๑๐๓	ทางเกวียน	๒๒/๐๕/๒๔๘๕	๘๐
๙๗	นาย	เกษม	นาทุ่งนุ้ย	๔/๑๐๔	ทางเกวียน	๒๙/๐๖/๒๕๐๑	๖๔
๙๘	นาย	เกษม	บรรเทาทุกข์	๘/๘๑	วังหัว	๐๑/๐๑/๒๔๘๗	๗๘

๙๙	นาย	เกษม	ยั้งยืน	๓/๑	ทางเกวียน	๒๒/๐๑/๒๕๐๔	๖๑
๑๐๐	นาง	เกษมสาร	บัวสวัสดิ์	๓๒/๙	ทางเกวียน	๐๑/๐๖/๒๕๙๗	๖๘
๑๐๑	นาง	เกษร	ดิษสะกุน	๑๘/๗	ทางเกวียน	๑๓/๐๘/๒๕๙๖	๖๙
๑๐๒	นางสาว	เกษร	ทินผล	๔๗	ทางเกวียน	๐๖/๐๑/๒๕๐๕	๖๐
๑๐๓	นาง	เกษร	แนมนิล	๑๑	ทางเกวียน	๑๙/๑๐/๒๕๙๓	๗๑
๑๐๔	นาง	เกษร	พันด้วง	๑๗	ทางเกวียน	๐๑/๐๑/๒๕๗๙	๘๖
๑๐๕	นาง	เกษร	สรรคังค์	๖๘/๕	ทางเกวียน	๒๐/๑๐/๒๕๘๖	๗๘
๑๐๖	นาง	เกษร	สัจจาดี	๓๑๒/๑	ทางเกวียน	๐๑/๐๑/๒๕๙๔	๗๑
๑๐๗	นาง	เกียง	ภูเนตร	๒๐๔/๘๗	ทางเกวียน	๐๑/๐๑/๒๕๗๕	๙๐
๑๐๘	นางสาว	แก่นจันทร์	เข็มดี	๕๕/๑๒๑	ทางเกวียน	๐๙/๐๑/๒๕๐๔	๖๑
๑๐๙	นาย	แก้ว	คงคารารี	๑๕๐	ทางเกวียน	๐๑/๐๑/๒๕๘๙	๗๖
๑๑๐	นาง	แก้ว	หิรัญรักษ์	๕๖	ทางเกวียน	๒๘/๐๗/๒๕๗๗	๘๘
๑๑๑	นาย	โกมล	พันเคราะห์	๑๖/๑	ทางเกวียน	๐๑/๐๑/๒๕๙๓	๗๒
๑๑๒	นาย	โกมาร	เกลื่อนรัตน์	๙๙	ทางเกวียน	๐๔/๐๙/๒๕๐๑	๖๔
๑๑๓	นาย	โกมินทร์	ตันติชัยวินช	๒๗๓/๖๕	ทางเกวียน	๒๖/๐๗/๒๕๙๔	๗๑
๑๑๔	นาย	โกเมต	พันเคราะห์	๑๘	ทางเกวียน	๐๑/๐๑/๒๕๙๗	๖๘
๑๑๕	นาย	โกศล	ทองสุข	๑๒	ทางเกวียน	๐๗/๐๕/๒๕๙๐	๗๕
๑๑๖	นาง	โกสุม	ยั้งยืน	๑๓๕	ทางเกวียน	๐๑/๐๑/๒๕๙๘	๖๗
๑๑๗	นาง	โกสุม	แวววัศรี	๖/๑	ทางเกวียน	๐๑/๐๑/๒๕๘๔	๘๑
๑๑๘	นาย	ไกรเลิศ	สุขเสมอกุล	๑๖	ทางเกวียน	๒๕/๐๙/๒๕๐๓	๖๒
๑๑๙	นาย	ขจร	กรรมารวินช	๔๙/๑	ทางเกวียน	๑๖/๑๐/๒๕๐๔	๖๐
๑๒๐	นาย	ขจร	ยินดี	๓๘/๓	ทางเกวียน	๑๓/๐๘/๒๕๙๙	๖๖
๑๒๑	นาย	ขจร	รัตนวิจิตร	๘๘/๑๐๐	ทางเกวียน	๐๘/๐๓/๒๕๙๖	๖๙
๑๒๒	นาง	ขจี	ตั้งความเพียร	๒๙๘	ทางเกวียน	๑๒/๐๑/๒๕๙๐	๗๕
๑๒๓	นาย	ขนมแข่ง	เหล่าเจริญ	๑๕๙/๒๗	ทางเกวียน	๐๑/๐๑/๒๕๘๒	๘๓
๑๒๔	นาง	ขวน	สินเคราะห์	๓๘๙	ทางเกวียน	๓๑/๐๕/๒๕๗๑	๙๔
๑๒๕	นาง	ขวัญจิตร	พิศพล	๒๘๑/๒๐	ทางเกวียน	๐๒/๐๙/๒๕๐๔	๖๑
๑๒๖	นาง	ขวัญใจ	เนืองจำนงค์	๒/๗	ทางเกวียน	๑๒/๑๑/๒๕๙๙	๖๕
๑๒๗	นาย	ขวัญไชย	มีศรี	๒๒/๓	ทางเกวียน	๐๑/๐๙/๒๕๐๑	๖๔
๑๒๘	นาง	ขวัญตา	มุกดาสนิท	๑๐/๑	ทางเกวียน	๒๘/๐๔/๒๕๐๔	๖๑
๑๒๙	นาย	ขอม	รัตนวิจิตร	๙๐/๑	ทางเกวียน	๒๗/๐๘/๒๕๙๗	๖๘
๑๓๐	นาง	ขัน	แก้วไพบุลย์	๑๗๒/๒	ทางเกวียน	๐๑/๐๑/๒๕๘๑	๘๔
๑๓๑	นาย	ขุนทอง	บุญประเสริฐ	๘/๑๐	วังห้ว	๐๑/๐๑/๒๕๙๑	๗๔
๑๓๒	นาย	เชียม	บุปผาชาติ	๒๗	ทางเกวียน	๐๑/๐๔/๒๕๙๑	๗๔
๑๓๓	นาย	คง	ชวนชิต	๓๖/๓	ทางเกวียน	๐๑/๐๑/๒๕๘๐	๘๕

๑๓๔	นาย	คมกฤษณ์	สุนทรธนกร	๒๐๒/๖-๗	ทางเกวียน	๑๗/๐๔/๒๕๐๓	๖๒
๑๓๕	นาย	คมแก้ว	คมปัญญา	๑๕๘	ทางเกวียน	๑๒/๑๐/๒๕๘๘	๗๖
๑๓๖	นาง	คมคาย	คำภากุล	๑๒๓	ทางเกวียน	๐๑/๐๑/๒๕๙๓	๗๒
๑๓๗	นาง	คมคาย	ทรัพย์เมือง	๑๗-๑๗/๑	ทางเกวียน	๑๓/๐๑/๒๕๙๗	๖๘
๑๓๘	นาง	คมคาย	เทียนชัย	๔๗	ทางเกวียน	๒๖/๐๔/๒๕๐๓	๖๒
๑๓๙	นาง	คมคาย	มุกดาสนิท	๔๕	ทางเกวียน	๐๘/๐๔/๒๕๙๓	๗๒
๑๔๐	นาย	คัมทรง	ทัศนสุวรรณ	๓๖	ทางเกวียน	๑๐/๐๔/๒๕๙๖	๖๙
๑๔๑	นาง	คันทนา	ลำดวน	๗๒	ทางเกวียน	๐๙/๐๑/๒๕๐๔	๖๑
๑๔๒	นาย	คำปุ่น	แก้งคำ	๔๙/๗	ทางเกวียน	๐๗/๐๙/๒๕๙๐	๗๕
๑๔๓	นางสาว	คำผาย	ขันทะวัตร	๒๐	ทางเกวียน	๐๗/๐๖/๒๕๐๔	๖๑
๑๔๔	นาง	คำพร	ปาสองห้อง	๘๖/๕๙	ทางเกวียน	๐๑/๐๙/๒๕๘๗	๗๘
๑๔๕	นาย	คำรณ	ปรมสกุล	๑๗๕	ทางเกวียน	๑๓/๐๕/๒๕๐๕	๖๐
๑๔๖	นาย	คำรณ	วงศ์ภักดี	๔๖	ทางเกวียน	๐๕/๐๔/๒๕๙๙	๖๖
๑๔๗	นางสาว	เครือวัลย์	หวานเสนาะ	๓๐	ทางเกวียน	๑๑/๐๓/๒๕๐๓	๖๒
๑๔๘	นาง	เครือศรี	พรพิมาน	๑๑๐	ทางเกวียน	๑๕/๐๑/๒๕๘๓	๘๒
๑๔๙	นาย	งาม	ใจดี	๔/๖๒	ทางเกวียน	๑๒/๐๑/๒๕๙๙	๖๖
๑๕๐	นาย	งาม	ช่างนาวา	๖๕	ทางเกวียน	๒๔/๐๓/๒๕๗๕	๙๐
๑๕๑	นาง	เง็ก	แซ่ซ้อ	๑๐๙	ทางเกวียน	๐๑/๐๑/๒๕๗๖	๘๙
๑๕๒	นางสาว	เง็กโหว	แซ่เล่า	๕๕/๔๘	ทางเกวียน	๒๘/๐๗/๒๕๐๐	๖๕
๑๕๓	นาย	เงียน	พิรมรัมย์	๔/๑	ทางเกวียน	๒๒/๑๒/๒๕๙๒	๗๒
๑๕๔	นาง	จกกล	ปัญญาคุณ	๒๕/๑๒- ๑๓	ทางเกวียน	๒๙/๐๗/๒๕๐๐	๖๕
๑๕๕	นางสาว	จงจิตต์	ลีพล	๑๒๓/๕๑	ทางเกวียน	๐๑/๐๑/๒๕๙๕	๗๐
๑๕๖	นางสาว	จงจิตร	ลีปฐมากุล	๕๖/๒	ทางเกวียน	๓๐/๐๑/๒๕๐๑	๖๔
๑๕๗	นาง	จงดี	ดอกไม้	๑๙/๑	ทางเกวียน	๐๑/๐๑/๒๕๙๘	๖๗
๑๕๘	นาย	จงรักษ์	ไทยประยูร	๔๒/๒	ทางเกวียน	๒๙/๐๕/๒๕๙๗	๖๘
๑๕๙	นาย	จตุรงค์	ขันเครือ	๕๑/๑	ทางเกวียน	๐๑/๐๑/๒๕๙๖	๖๙
๑๖๐	นาง	จรรยา	แจ้จรัส	๖๘	ทางเกวียน	๐๖/๐๙/๒๕๙๓	๗๒
๑๖๑	นาง	จรรยา	พิริยะวนิชย์	๒๙	ทางเกวียน	๐๕/๐๓/๒๕๙๙	๖๖
๑๖๒	นางสาว	จรรยา	วงศ์คงดี	๓๘๕/๑	ทางเกวียน	๒๕/๐๗/๒๕๙๖	๖๙
๑๖๓	นาย	จรววย	ผ่องผิว	๓๔๕/๘	ทางเกวียน	๐๒/๑๒/๒๕๐๑	๖๓
๑๖๔	นางสาว	จรอง	ไกรवास	๖๘/๑๖	ทางเกวียน	๒๘/๐๖/๒๕๙๒	๗๓
๑๖๕	นาย	จรอง	เหล็กเพชร	๓๒	ทางเกวียน	๐๑/๐๑/๒๕๘๙	๗๖
๑๖๖	นาย	จรัญ	วินทะไชย์	๔	ทางเกวียน	๐๘/๐๔/๒๕๐๕	๖๐
๑๖๗	นาง	จรัญ	สรวงสุวรรณ	๓๔	ทางเกวียน	๒๕/๑๑/๒๕๘๘	๗๖
๑๖๘	นาย	จรัส	ยั้งยืน	๕	ทางเกวียน	๐๔/๐๘/๒๕๐๑	๖๔

๑๖๙	นางสาว	จรัสกรณั	วรสุข	๘/๑	ทางเกวียน	๒๓/๐๕/๒๕๐๕	๖๐
๑๗๐	นางสาว	จรินทร์	เกิดผล	๓๘	ทางเกวียน	๐๘/๑๒/๒๔๘๕	๗๙
๑๗๑	นาง	จริยา	พงศ์สุรย์มาส	๑๕/๑	ทางเกวียน	๐๒/๐๒/๒๔๙๕	๗๐
๑๗๒	นาย	จรรยา	จาตุรกุล	๒๕/๓	ทางเกวียน	๐๑/๐๑/๒๔๙๙	๖๖
๑๗๓	นาย	จรรยา	แช่เล่า	๑๓	ทางเกวียน	๑๐/๐๒/๒๕๐๕	๖๐
๑๗๔	นาง	จรรยา	ทองดี	๓	ทางเกวียน	๐๑/๐๑/๒๔๙๓	๗๒
๑๗๕	นาย	จรรยา	อัครกกาญจนสุภา	๔	ทางเกวียน	๓๑/๑๒/๒๔๘๙	๗๕
๑๗๖	นางสาว	จรรยาศรี	รัตนวิจารณ์	๑๑๗/๓๓-๓๔	ทางเกวียน	๑๙/๐๘/๒๕๐๑	๖๔
๑๗๗	นาย	จเร	กาญจนภา	๑๐๑	ทางเกวียน	๐๕/๐๗/๒๔๙๓	๗๒
๑๗๘	นาย	จเร	ปัญญาสังข์	๖	ทางเกวียน	๑๐/๑๐/๒๔๙๒	๗๒
๑๗๙	นาง	จ้วน	ทองหล่อ	๑๐๗/๔๙-๕๐	ทางเกวียน	๑๓/๐๒/๒๔๘๖	๗๙
๑๘๐	นาง	จอม	โพธาราม	๓๙/๓	ทางเกวียน	๒๘/๑๒/๒๔๙๗	๖๗
๑๘๑	นาย	จักรินทร์	บริสุทธิ์สวัสดิ์	๑๔	ทางเกวียน	๑๗/๐๕/๒๕๐๓	๖๒
๑๘๒	นาย	จี้กู่	อังคะหิรัญ	๘/๑๔๗	วังหัว	๑๘/๐๔/๒๔๙๒	๗๓
๑๘๓	นาง	จันตรี	มนัสรังษี	๑๕๘	ทางเกวียน	๐๑/๑๑/๒๔๙๙	๖๕
๑๘๔	นาง	จันทนา	จันทรรัชชกุล	๓๓	ทางเกวียน	๐๘/๐๓/๒๔๘๑	๘๔
๑๘๕	นางสาว	จันทนา	บรรเลงเสนาะ	๕/๑	ทางเกวียน	๐๓/๑๐/๒๕๐๑	๖๓
๑๘๖	นาย	จันท์	แย้มศรวล	๑๙/๒	ทางเกวียน	๒๓/๐๔/๒๔๘๕	๘๐
๑๘๗	นาง	จันท์	สิทธิพงษ์	๕/๘	ทางเกวียน	๑๐/๐๕/๒๕๐๐	๖๕
๑๘๘	นาง	จันท์	สุดธารักษ์	๖๑/๑๑	ทางเกวียน	๓๐/๑๑/๒๔๙๘	๖๖
๑๘๙	นาง	จันทร	ปานบุตร	๑๐๕/๗๑	ทางเกวียน	๐๕/๐๕/๒๔๘๖	๗๙
๑๙๐	นางสาว	จันทรฉาย	บริบูรณ์สามัคคี	๙	ทางเกวียน	๑๒/๑๐/๒๔๙๘	๖๖
๑๙๑	นาง	จันทรฉาย	เสนารักษ์	๔๘/๙	ทางเกวียน	๑๖/๐๓/๒๕๐๑	๖๔
๑๙๒	นาง	จันทรฉาย	หิรีโอดป๊ะ	๒๙	ทางเกวียน	๑๔/๐๒/๒๔๘๓	๘๒
๑๙๓	นาง	จันทรเพ็ญ	กอบเกื้อสุวรรณ	๖๘/๑	ทางเกวียน	๒๒/๐๕/๒๔๙๑	๗๔
๑๙๔	นางสาว	จันทรเพ็ญ	คงคางค์	๒๗๘/๑	ทางเกวียน	๐๑/๐๑/๒๔๙๐	๗๕
๑๙๕	นาง	จันทรเพ็ญ	แช่ลี	๒๘๑/๑๙	ทางเกวียน	๒๕/๐๔/๒๕๐๔	๖๑
๑๙๖	นาง	จันทรเพ็ญ	เฝือกขวัญนาค	๑๔	ทางเกวียน	๒๙/๐๑/๒๔๘๘	๗๗
๑๙๗	นางสาว	จันทรรา	สันทนานุการ	๘๑	ทางเกวียน	๐๕/๑๒/๒๔๙๕	๖๙
๑๙๘	นาง	จันธิมา	ตั้งความเพียร	๒๙๒/๑	ทางเกวียน	๐๓/๐๒/๒๕๐๔	๖๑
๑๙๙	นาง	จันรี	จรุงพันธ์	๑๖๔/๑	ทางเกวียน	๑๙/๐๔/๒๔๙๗	๖๘
๒๐๐	นาย	จามร	แดงรักษา	๔/๓๙	ทางเกวียน	๑๒/๐๓/๒๕๐๐	๖๕
๒๐๑	นาง	จารุณี	มุกดาสนิท	๘๖	ทางเกวียน	๐๑/๐๑/๒๔๘๘	๗๗
๒๐๒	นาง	จารุณี	หวังผล	๒๘	ทางเกวียน	๐๘/๐๓/๒๕๐๒	๖๓

๒๐๓	นาย	จำนงค์	สุขถาวร	๒๓	ทางเกวียน	๐๑/๐๑/๒๔๘๙	๗๖
๒๐๔	นาง	จำเนียร	กล้าหาญ	๕	ทางเกวียน	๒๐/๐๒/๒๕๐๒	๖๓
๒๐๕	นางสาว	จำเนียร	แก้วอำไพ	๘/๓๒๕	วังห้ว	๐๗/๐๒/๒๕๐๔	๖๑
๒๐๖	นาง	จำเนียร	คงคาวงค์	๓๒/๑๕	ทางเกวียน	๐๑/๐๑/๒๔๙๐	๗๕
๒๐๗	นาย	จำเนียร	แนมนิล	๑๓	วังห้ว	๐๘/๐๓/๒๔๙๖	๖๙
๒๐๘	นาง	จำเนียร	แนมนิล	๖/๒๗	วังห้ว	๓๐/๐๓/๒๔๙๕	๗๐
๒๐๙	นาง	จำเนียร	ศิลาธรรมา	๒๒๖	ทางเกวียน	๐๔/๐๖/๒๔๙๗	๖๘
๒๑๐	นาง	จำเนียร	แสงแดง	๘๘/๓๔	ทางเกวียน	๒๔/๐๗/๒๕๐๐	๖๕
๒๑๑	นาง	จำปา	มะลิวัลย์	๕๒/๑	ทางเกวียน	๐๑/๐๑/๒๔๙๑	๗๔
๒๑๒	นาง	จำปา	ยินดี	๗๐/๑	ทางเกวียน	๐๑/๐๑/๒๔๙๕	๗๐
๒๑๓	นางสาว	จำปี	ชำนาญไพโร	๑๘๕/๑๘	ทางเกวียน	๐๖/๐๖/๒๔๙๕	๗๐
๒๑๔	นางสาว	จำปี	ศรเจริญ	๔/๖๕	ทางเกวียน	๒๑/๐๒/๒๕๐๒	๖๓
๒๑๕	นาง	จำเพาะ	เจริญรวย	๖/๑	วังห้ว	๐๑/๐๑/๒๔๗๖	๘๙
๒๑๖	นาง	จำรัส	ก่อเกื้อ	๗๒/๑	ทางเกวียน	๐๑/๐๑/๒๔๙๐	๗๕
๒๑๗	นาง	จำรัส	เจริญกิจ	๓๑๘	ทางเกวียน	๐๕/๐๖/๒๔๘๕	๘๐
๒๑๘	นาย	จำรัส	ศรีคงรักษ์	๑๒/๒	ทางเกวียน	๐๑/๐๑/๒๔๘๐	๘๕
๒๑๙	นาย	จำรุณ	เบญจสกุล	๖๗/๑	ทางเกวียน	๑๘/๐๒/๒๕๐๑	๖๔
๒๒๐	นาย	จำรุณ	สัจชาติ	๓๑๒/๑	ทางเกวียน	๐๑/๐๑/๒๔๙๓	๗๒
๒๒๑	นาง	จำเริญ	รองพล	๔๒/๑	ทางเกวียน	๑๕/๑๐/๒๔๗๗	๘๗
๒๒๒	นาง	จำเรียง	สุวรรณโชติ	๒๙/๖	วังห้ว	๓๐/๐๗/๒๕๐๓	๖๒
๒๒๓	นาย	จำลอง	พันเมือง	๑๗	ทางเกวียน	๑๗/๐๑/๒๕๐๐	๖๕
๒๒๔	นาง	จำลอง	สมนึก	๒๑	ทางเกวียน	๐๑/๐๑/๒๔๘๑	๘๔
๒๒๕	นาย	จำลอง	หมั่นสมัค	๘/๘	ทางเกวียน	๑๑/๐๗/๒๕๐๐	๖๕
๒๒๖	นาง	จำเลียง	ขันดี	๕๕/๑๒	ทางเกวียน	๑๙/๐๔/๒๕๐๒	๖๓
๒๒๗	นาง	จำแลง	ทานะพันธ์	๓๔	ทางเกวียน	๐๑/๐๑/๒๕๐๔	๖๑
๒๒๘	นางสาว	จำหน่าย	ปัดป้อง	๓๘๗	ทางเกวียน	๐๑/๐๑/๒๔๘๕	๘๐
๒๒๙	นาง	จิญาณพัฑ	เกตุเพ็ชร	๘/๖๙	วังห้ว	๐๑/๐๑/๒๔๙๙	๖๖
๒๓๐	นาง	จิตามาศ	ชื่นศิริ	๑๐๗/๓๐	ทางเกวียน	๒๙/๐๙/๒๕๐๔	๖๑
๒๓๑	นาง	จิตาภา	ทิพย์สุข	๒๓/๒	วังห้ว	๐๑/๐๑/๒๔๙๗	๖๘
๒๓๒	นาง	จิตรา	ฐิตานันท์บุตร	๑๐๔	ทางเกวียน	๑๓/๑๐/๒๔๘๗	๗๗
๒๓๓	นางสาว	จินดา	กั๋งสุวรรณ	๖๒/๑๓	ทางเกวียน	๑๑/๐๕/๒๔๙๔	๗๑
๒๓๔	นาง	จินดา	แก้วลอย	๑๗๘/๑	ทางเกวียน	๐๑/๐๑/๒๔๙๔	๗๑
๒๓๕	นางสาว	จินดา	เพียรประกอบผล	๑๔	ทางเกวียน	๐๑/๐๑/๒๔๙๔	๗๑
๒๓๖	นาง	จินดา	รัตนาลัย	๑๕/๒	ทางเกวียน	๐๑/๐๑/๒๔๘๙	๗๖
๒๓๗	นาง	จินดา	วิฒนศิริ	๒๒	ทางเกวียน	๐๗/๐๔/๒๔๘๗	๗๘

๒๓๘	นางสาว	จินดา	สังวาลย์วงศ์	๓๓	ทางเกวียน	๑๑/๐๙/๒๕๐๔	๖๑
๒๓๙	นางสาว	จินดาพร	ศิริสวัสดิ์	๒๑	ทางเกวียน	๑๑/๐๔/๒๕๐๔	๖๑
๒๔๐	นางสาว	จินตนา	กระแสด	๗๑	ทางเกวียน	๑๓/๐๘/๒๕๐๒	๖๓
๒๔๑	นาง	จินตนา	กลิ่นศรีทอง	๔๕/๗	ทางเกวียน	๑๑/๑๑/๒๔๙๘	๖๖
๒๔๒	นาง	จินตนา	จันทนะโพธิ์	๒๘/๓	ทางเกวียน	๐๑/๐๑/๒๔๘๒	๘๓
๒๔๓	นาง	จินตนา	โชติวรรณ	๓๘/๑	ทางเกวียน	๒๕/๐๘/๒๔๘๕	๘๐
๒๔๔	นาง	จินตนา	ถิ่นมัธยม	๘/๕	ทางเกวียน	๐๑/๐๑/๒๔๙๔	๗๑
๒๔๕	นาง	จินตนา	สิงห์โตทอง	๑๓	ทางเกวียน	๒๔/๑๐/๒๕๐๒	๖๒
๒๔๖	นาย	จิรพงษ์	สัมพันธ์กุล	๔๖	ทางเกวียน	๒๒/๐๙/๒๔๙๗	๖๘
๒๔๗	นาง	จิรศิลป์	ทัศนสุวรรณ	๒๕๙	ทางเกวียน	๐๗/๑๒/๒๔๙๗	๖๗
๒๔๘	นาย	จิรสิน	อินทร์น้อย	๘/๗๕	วังหัว	๐๑/๐๒/๒๕๐๐	๖๕
๒๔๙	นาง	จิรา	วรสุข	๘/๑	ทางเกวียน	๐๑/๐๔/๒๔๗๕	๙๐
๒๕๐	นาง	จิราภรณ์	เจริญวงศ์	๑๕	ทางเกวียน	๒๒/๐๒/๒๕๐๕	๖๐
๒๕๑	นางสาว	จิราภา	กฤษณรังค์คุณ	๓/๑	ทางเกวียน	๑๑/๐๑/๒๔๙๒	๗๓
๒๕๒	นาง	จีว	จารไม	๑๒๐	ทางเกวียน	๐๑/๐๑/๒๔๙๒	๗๓
๒๕๓	นาง	จิ้น	จอกนาก	๓๓/๑	ทางเกวียน	๐๒/๐๘/๒๕๐๑	๖๔
๒๕๔	นาง	จีบ	กองสุข	๖๑/๓	ทางเกวียน	๐๑/๐๑/๒๔๙๓	๗๒
๒๕๕	นาย	จิรวุฒิ	คงโพธิ์	๔๘/๒	ทางเกวียน	๑๔/๐๕/๒๕๐๔	๖๑
๒๕๖	นางสาว	จุฑาทิพย์	บรรพลา	๘/๕๐๖	วังหัว	๒๖/๐๔/๒๕๐๔	๖๑
๒๕๗	นาง	จุฑามาศ	จันทร์สถาพรจิต	๓๕	ทางเกวียน	๓๑/๑๒/๒๔๙๘	๖๖
๒๕๘	นาง	จุมจิม	สินเคราะห์	๒๙๒/๔	ทางเกวียน	๐๑/๐๑/๒๔๙๘	๖๗
๒๕๙	นาย	จุมพล	สุวรรณหงษ์	๑/๘๓	วังหัว	๑๕/๑๒/๒๔๙๗	๖๗
๒๖๐	นางสาว	จุไร	มนทกานติ	๑๖๒	ทางเกวียน	๒๕/๐๒/๒๔๗๙	๘๖
๒๖๑	นาง	จู	จันทโชติ	๑๐/๑	ทางเกวียน	๐๑/๐๑/๒๔๘๒	๘๓
๒๖๒	นางสาว	เจริญ	คำแหง	๗๓	ทางเกวียน	๑๔/๑๑/๒๔๘๖	๗๘
๒๖๓	นาย	เจริญ	ฉัตรวรโชติ	๒๔/๒	ทางเกวียน	๑๑/๐๑/๒๔๙๙	๖๖
๒๖๔	นาง	เจริญ	เทียนดี	๑๑๘/๑	ทางเกวียน	๒๓/๐๖/๒๔๘๕	๘๐
๒๖๕	นาย	เจริญ	ประเสริฐธรรม	๓/๑๑	ทางเกวียน	๒๐/๐๙/๒๔๙๓	๗๒
๒๖๖	นาง	เจริญ	สง่าวงศ์	๓๓	ทางเกวียน	๐๓/๐๕/๒๕๐๓	๖๒
๒๖๗	นาย	เจริญ	เสนาะ	๒/๑	ทางเกวียน	๑๗/๐๕/๒๔๙๓	๗๒
๒๖๘	นาย	เจริญ	หาญกล้า	๔๑	ทางเกวียน	๐๑/๐๑/๒๔๙๓	๗๒
๒๖๙	นาย	เจริญ	อินทร์เมือง	๖๑/๑๐	ทางเกวียน	๒๓/๐๘/๒๔๙๕	๗๐
๒๗๐	นาย	เจริญศักดิ์	วินิจสร	๔๘/๑	ทางเกวียน	๒๒/๐๑/๒๔๙๔	๗๑
๒๗๑	นาย	เจียม	อิมน้อย	๓/๔	ทางเกวียน	๑๐/๐๑/๒๔๙๘	๖๗
๒๗๒	นางสาว	เจียมใจ	อารอบ	๖๓	ทางเกวียน	๐๑/๐๑/๒๔๙๘	๖๗

๒๗๓	นาง	เจือทิพย์	พิทักษ์ธนภุต	๒๑๔/๑๕	ทางเกวียน	๒๙/๑๑/๒๔๙๓	๗๑
๒๗๔	นาง	แจ่มจันทร์	นิมพสุทธิ์	๒๑/๒	ทางเกวียน	๒๖/๐๖/๒๕๐๑	๖๔
๒๗๕	นางสาว	แจ่มจันทร์	บริบูรณ์สามัคคี	๒๓	ทางเกวียน	๑๗/๐๙/๒๔๙๔	๗๑
๒๗๖	นาง	แจ่มจันทร์	รัตนภรณ์	๑๓/๑	ทางเกวียน	๓๐/๐๗/๒๕๐๐	๖๕
๒๗๗	นาง	แจ่มศรี	กฤษทลบุตร	๒๒/๑	ทางเกวียน	๒๑/๑๒/๒๕๐๓	๖๑
๒๗๘	นางสาว	แจ่มศรี	นามเจริญ	๑๘๐	ทางเกวียน	๒๘/๑๑/๒๕๐๒	๖๒
๒๗๙	นาง	แจ้ว	เย็นสนาน	๔๕	ทางเกวียน	๑๙/๐๒/๒๔๙๑	๗๔
๒๘๐	นาย	ใจ	นกหมี	๒๔/๑	ทางเกวียน	๐๑/๐๑/๒๔๗๘	๘๗
๒๘๑	นาย	ใจ	สิงห์ทอง	๑๔๘/๑๐	ทางเกวียน	๐๑/๐๑/๒๔๙๗	๖๘
๒๘๒	นาย	ฉกรรจ์	อาบไธสง	๕๔/๑	ทางเกวียน	๐๒/๐๖/๒๔๙๖	๖๙
๒๘๓	นาย	ฉกาจ	เจริญรวย	๓๐๒	ทางเกวียน	๑๗/๑๒/๒๔๙๗	๖๗
๒๘๔	นาง	ฉงน	ดีหมั่น	๒๕	ทางเกวียน	๐๑/๐๑/๒๔๗๙	๘๖
๒๘๕	นางสาว	ฉลวย	เกียรติสุนันท์	๒๗๗	ทางเกวียน	๐๑/๐๙/๒๕๐๑	๖๔
๒๘๖	นาย	ฉลวย	คำแก้ว	๓๖๙/๔	ทางเกวียน	๐๘/๐๔/๒๕๐๑	๖๔
๒๘๗	นาย	ฉลวย	งามปลื้ม	๒๒/๙	ทางเกวียน	๒๔/๐๘/๒๕๐๐	๖๕
๒๘๘	นาย	ฉลวย	มากหุ่่น	๒๙/๕๖	ทางเกวียน	๑๕/๐๑/๒๕๐๔	๖๑
๒๘๙	นางสาว	ฉลวย	ยินดี	๔๔/๙	ทางเกวียน	๒๒/๐๑/๒๔๙๘	๖๗
๒๙๐	นาย	ฉลวย	วงคงดี	๒๑	ทางเกวียน	๑๙/๐๔/๒๔๙๑	๗๔
๒๙๑	นาง	ฉลอง	ศรีวิลาศ	๘๖/๙๓	ทางเกวียน	๐๑/๐๑/๒๔๘๖	๗๙
๒๙๒	นาย	ฉลอง	สุขรุ่ง	๘/๕๓	วังหว่า	๐๑/๐๑/๒๔๙๓	๗๒
๒๙๓	นาย	ฉลาด	ปัญญายิ่ง	๑๑๒/๑	ทางเกวียน	๐๕/๑๑/๒๕๐๑	๖๓
๒๙๔	นาย	ฉวน	ยั้งยั้ง	๒	ทางเกวียน	๒๑/๐๘/๒๔๗๑	๙๔
๒๙๕	นาง	ฉวี	พิริยวณิษฐ์	๒๙/๑๓	ทางเกวียน	๒๘/๐๕/๒๔๘๗	๗๘
๒๙๖	นาง	ฉวี	สรรเสริญ	๑๗๔	ทางเกวียน	๒๑/๐๓/๒๕๐๔	๖๑
๒๙๗	นาง	ฉวีวรรณ	สีหะนันท์	๓๒/๖	ทางเกวียน	๐๑/๐๑/๒๔๙๐	๗๕
๒๙๘	นาง	ฉวีวรรณ	อิสราณวัตร	๑๔๗	ทางเกวียน	๐๒/๑๐/๒๔๘๒	๘๒
๒๙๙	นาย	ฉัตร	อุดมศักดิ์เวชกุล	๓๓/๕	ทางเกวียน	๑๑/๐๗/๒๔๙๙	๖๖
๓๐๐	นางสาว	ฉลย	สนุกช่วย	๑๘๒	ทางเกวียน	๒๑/๐๘/๒๕๐๑	๖๔
๓๐๑	นางสาว	ฉลา	ถนอมวงศ์	๗๕/๗	ทางเกวียน	๐๑/๐๑/๒๔๙๖	๖๙
๓๐๒	นาง	ฉลา	โทมัส	๘๔/๗	ทางเกวียน	๐๔/๐๒/๒๔๙๒	๗๓
๓๐๓	นาย	ฉลิมชัย	ประกอบกิจ	๖๘/๑๙	ทางเกวียน	๑๑/๐๘/๒๕๐๑	๖๔
๓๐๔	นาย	ฉลิมชัย	พงษ์แพทย์	๓๙	ทางเกวียน	๐๑/๐๑/๒๔๙๖	๖๙
๓๐๕	นาย	ฉลียว	ไทยเวช	๓๗๙	ทางเกวียน	๐๑/๐๑/๒๔๘๑	๘๔
๓๐๖	นาง	ฉลียว	องค์อาจ	๗/๒๑	วังหว่า	๐๑/๐๑/๒๕๐๑	๖๔
๓๐๗	นาง	ฉลิม	ศรีเมือง	๓๘	ทางเกวียน	๐๑/๐๑/๒๔๙๓	๗๒

๓๐๘	นาย	แฉล้ม	สิ้นเคราะห์	๓๑๒/๘	ทางเกวียน	๐๑/๐๑/๒๔๙๖	๖๙
๓๐๙	นางสาว	ไฉไล	รอบรู้	๕๒/๑๐	ทางเกวียน	๒๖/๐๒/๒๕๐๑	๖๔
๓๑๐	นางสาว	ชญาภา	ยอดสร้อย	๑/๓	ทางเกวียน	๐๑/๐๑/๒๔๙๘	๖๗
๓๑๑	นาง	ชนิตา	อัครกัญจนสุภา	๑๖๖	ทางเกวียน	๑๕/๑๑/๒๕๐๒	๖๒
๓๑๒	นาย	ชยันต์	คงชีพา	๑๘๒/๑	ทางเกวียน	๐๔/๐๑/๒๕๐๒	๖๓
๓๑๓	นาย	ชยุต	จงเจริญ	๑/๕	ทางเกวียน	๓๐/๑๐/๒๔๙๘	๖๖
๓๑๔	นาย	ชยุดิ	ฟูฟุ้ง	๓๗	ทางเกวียน	๑๗/๑๒/๒๕๐๑	๖๓
๓๑๕	นาย	ชริส	จตุวิฒนนุกุล	๒๗๓	ทางเกวียน	๐๑/๐๑/๒๔๙๗	๖๘
๓๑๖	นาย	ชลอ	เสนา	๑๓๙	ทางเกวียน	๑๘/๐๗/๒๕๐๑	๖๔
๓๑๗	นาย	ชลุด	ปลื้มผล	๕๕/๘๗	ทางเกวียน	๐๔/๐๖/๒๔๘๖	๗๙
๓๑๘	นาง	ชลุด	หิริโอดัปปะ	๑๐๙	ทางเกวียน	๐๑/๐๑/๒๔๗๗	๘๘
๓๑๙	นาง	ชวง	แสงผ่อง	๓๐/๑	ทางเกวียน	๐๑/๐๑/๒๔๘๓	๘๒
๓๒๐	นาย	ชวน	ภิญโญ	๔	ทางเกวียน	๐๑/๐๑/๒๔๙๑	๗๔
๓๒๑	นาง	ชวนชม	ปัญญาอึ้ง	๔๕/๒	ทางเกวียน	๑๙/๐๔/๒๔๘๑	๘๔
๓๒๒	นางสาว	ชวนชม	หิรัญพันธ์	๒๖/๑	ทางเกวียน	๐๘/๐๕/๒๕๐๔	๖๑
๓๒๓	นาง	ชวาดี	สพรั่งผล	๒๘๙/๑	ทางเกวียน	๑๘/๐๕/๒๕๐๓	๖๒
๓๒๔	นาย	ชวาล	แสงชนะ	๔/๑๑	วังหัว	๑๘/๑๐/๒๕๐๑	๖๓
๓๒๕	นาย	ชอบ	จันไร่ชิง	๒๒/๕๕	ทางเกวียน	๒๓/๑๒/๒๔๙๑	๗๓
๓๒๖	นาย	ชอบ	มิ่งขวัญ	๑๐๑/๑๕	ทางเกวียน	๐๑/๐๕/๒๔๙๗	๖๘
๓๒๗	นางสาว	ช่อผกา	รุ่งดีเรือง	๒๐๔/๑๗๑	ทางเกวียน	๐๑/๐๑/๒๕๐๔	๖๑
๓๒๘	นาย	ช่อม	งามดี	๑๓/๖	ทางเกวียน	๐๑/๐๑/๒๔๗๗	๘๘
๓๒๙	นาย	ชะภูริล	มุกดา	๒๘๙	ทางเกวียน	๑๓/๐๕/๒๕๐๑	๖๔
๓๓๐	นาง	ชะรินทร์	สันทัดงาน	๔๙/๑	ทางเกวียน	๐๗/๐๕/๒๔๙๖	๖๙
๓๓๑	นาง	ชะวา	โชติแสง	๖๓	ทางเกวียน	๐๗/๑๒/๒๔๙๐	๗๔
๓๓๒	นาย	ชัชวาล	นามเจริญ	๒๖/๒	ทางเกวียน	๐๔/๐๗/๒๔๙๗	๖๘
๓๓๓	นาย	ชัชวาล	ลำดวน	๘๖/๔	ทางเกวียน	๐๔/๐๔/๒๔๙๗	๖๘
๓๓๔	นาย	ชัยณรงค์	กสิกรรม	๘๑/๑	ทางเกวียน	๐๑/๐๓/๒๔๙๕	๗๐
๓๓๕	นาย	ชัยณรงค์	คชวงษ์	๒๐/๓	ทางเกวียน	๒๔/๐๓/๒๕๐๓	๖๒
๓๓๖	นาย	ชัยณรงค์	เจียรเสริมสุข	๑๐๒	ทางเกวียน	๐๔/๐๓/๒๔๙๙	๖๖
๓๓๗	นาย	ชัยยุทธ	แสนทอง	๙/๗	ทางเกวียน	๒๒/๐๗/๒๔๙๘	๖๗
๓๓๘	นาย	ชัยรัตน์	ร่วมโพธิ์ทองเจริญ	๕๔/๓	ทางเกวียน	๑๐/๐๘/๒๔๙๔	๗๑
๓๓๙	นาย	ชัยโรจน์	ปิ่นณัฐวิวัฒน์	๕๕/๒๑	ทางเกวียน	๒๒/๑๑/๒๔๙๙	๖๕
๓๔๐	นาย	ชัยโรจน์	วงษ์เจริญวศิน	๑๕๐	ทางเกวียน	๑๖/๐๑/๒๔๙๖	๖๙
๓๔๑	นาย	ชัยวัฒน์	จุมทอง	๒๓	ทางเกวียน	๑๒/๐๓/๒๕๐๔	๖๑
๓๔๒	นาย	ชัยวัฒน์	ตระกูลสม	๘/๓๕	วังหัว	๐๘/๐๔/๒๕๐๕	๖๐

๓๔๓	นาย	ชัยวัฒน์	เพ็ญเจริญสถิต	๔๖	ทางเกวียน	๐๑/๐๑/๒๔๙๖	๖๙
๓๔๔	นาย	ชัยสิทธิ์	ประเสริฐสายสิทธิ์	๘/๒๗๕	วังหัว	๐๖/๑๑/๒๕๐๔	๖๐
๓๔๕	นาย	ชาญชัย	นพกรเศรษฐกุล	๙	ทางเกวียน	๒๙/๑๒/๒๔๙๗	๖๗
๓๔๖	นาย	ชาญชัย	บุญส่ง	๑๐/๒	ทางเกวียน	๑๒/๑๒/๒๔๙๗	๖๗
๓๔๗	นาย	ชาญชัย	สุทธิปัญญา	๓๐	ทางเกวียน	๐๑/๐๗/๒๕๐๒	๖๓
๓๔๘	นาย	ชาญณรงค์	เกรียงไกรพิพัฒน์	๑๕	ทางเกวียน	๒๗/๑๐/๒๕๐๓	๖๑
๓๔๙	นาย	ชาญณรงค์	นันทกมลวารีย์	๕๕/๑๖๐	ทางเกวียน	๐๑/๐๑/๒๔๘๕	๘๐
๓๕๐	นาย	ชาตรี	ฉัยยา	๑๕	ทางเกวียน	๑๘/๐๘/๒๕๐๒	๖๓
๓๕๑	นาย	ชาตรี	ฐิตานันทบุตร	๔๒/๑	ทางเกวียน	๒๗/๑๒/๒๔๙๕	๖๙
๓๕๒	นาย	ชาตรี	วัฒนากุล	๘/๘๘	วังหัว	๒๗/๑๐/๒๔๗๗	๘๗
๓๕๓	นาย	ชาตรี	อุทัยประทีป	๒๙๕/๔	ทางเกวียน	๐๑/๐๓/๒๔๙๕	๗๐
๓๕๔	นาย	ชาลี	มุกดาสนิท	๕๑	ทางเกวียน	๓๑/๐๕/๒๔๘๘	๗๗
๓๕๕	นาย	ชำนาญ	วรสิงห์	๓๘๙	ทางเกวียน	๐๒/๑๐/๒๔๙๗	๖๗
๓๕๖	นาง	ชำเรือง	สง่าแสง	๑๐๖	ทางเกวียน	๑๑/๑๒/๒๔๙๘	๖๖
๓๕๗	นาง	ชิตชนก	ปรุ่งแต่งกิจ	๔/๖๙	ทางเกวียน	๒๘/๑๒/๒๔๙๙	๖๕
๓๕๘	นางสาว	ชิตชนก	ปัจจุสานนท์	๒๒/๒	ทางเกวียน	๑๕/๐๒/๒๕๐๑	๖๔
๓๕๙	นาย	ชิต	เสนาะ	๔	ทางเกวียน	๑๕/๐๒/๒๔๙๐	๗๕
๓๖๐	นาย	ชิตพล	คำสอน	๒๐๔/๗๒-๗๓	ทางเกวียน	๒๔/๐๑/๒๕๐๔	๖๑
๓๖๑	นาย	ชิน	เจริญวงศ์	๒๘/๑๒	ทางเกวียน	๑๖/๑๒/๒๕๐๒	๖๒
๓๖๒	นาย	ชินเทพ	บุญช่วยเหลือ	๑๙/๑๒	ทางเกวียน	๑๑/๐๕/๒๕๐๑	๖๔
๓๖๓	นาง	ชีว์มัย	กิริติโชติกุลพร	๑๗	ทางเกวียน	๐๕/๐๗/๒๔๙๘	๖๗
๓๖๔	นาง	ชื่น	งามเสงี่ยม	๔/๓๒	วังหัว	๑๑/๐๕/๒๔๗๓	๙๒
๓๖๕	นาย	ชื่น	วิสัย	๙๗	ทางเกวียน	๐๑/๐๑/๒๔๙๔	๗๑
๓๖๖	นาย	ชื่น	คองงาม	๗๘	ทางเกวียน	๒๐/๐๕/๒๔๘๙	๗๖
๓๖๗	นางสาว	ชื่นจิต	ศุภัทศนา	๕๕/๕๔	ทางเกวียน	๒๑/๐๓/๒๕๐๑	๖๔
๓๖๘	นาง	ชุตিকা	สารไทย	๑๗๔/๕	ทางเกวียน	๑๗/๐๗/๒๕๐๔	๖๑
๓๖๙	นางสาว	ชุติกานุจน์	พงษ์เจริญ	๕๐	ทางเกวียน	๐๑/๐๑/๒๔๙๙	๖๖
๓๗๐	นางสาว	ชุตินา	จินดาพรรณ	๒๐๔/๙๓	ทางเกวียน	๒๙/๑๑/๒๕๐๓	๖๑
๓๗๑	นาง	ชุตินา	มะลิย่อย	๓๖/๓๓	ทางเกวียน	๐๓/๐๓/๒๕๐๒	๖๓
๓๗๒	นาง	ชูจิตร	หิรีโด้ปะ	๑๐๑	ทางเกวียน	๐๑/๐๑/๒๔๘๔	๘๑
๓๗๓	นาง	ชูจิตร	จุลเจือ	๕๔/๔	ทางเกวียน	๑๗/๑๑/๒๔๘๑	๘๓
๓๗๔	นาย	ชูชาติ	มุกดาสนิท	๖๐/๘-๙	ทางเกวียน	๐๖/๐๗/๒๕๐๑	๖๔
๓๗๕	นาย	ชูชาติ	อารีย์	๘๖/๒๒๓	ทางเกวียน	๒๔/๐๖/๒๕๐๐	๖๕
๓๗๖	นาย	ชูชีพ	เจริญกล้า	๘/๑	ทางเกวียน	๐๘/๐๕/๒๔๙๘	๖๗
๓๗๗	นางสาว	ชูชื่น	เนตรายนต์	๖๕	ทางเกวียน	๓๑/๑๒/๒๔๙๐	๗๔

๓๗๘	นาย	ชูศักดิ์	ยอดศรี	๑๘/๑๑	ทางเกวียน	๒๒/๐๖/๒๕๙๔	๗๑
๓๗๙	นาย	เชาว์	กลิ่นบุตร	๒๘๘/๓	ทางเกวียน	๐๑/๐๑/๒๕๙๘	๖๗
๓๘๐	นาย	เชิดชาย	ผาสุข	๒	ทางเกวียน	๒๙/๐๕/๒๕๙๙	๖๖
๓๘๑	นาย	เชิดศักดิ์	วีไลวรวิทย์	๖๘/๑	ทางเกวียน	๑๕/๐๒/๒๕๐๒	๖๓
๓๘๒	นาง	โชติกา	ศักดิ์รักษ์	๒/๘	ทางเกวียน	๐๑/๐๑/๒๕๘๘	๗๗
๓๘๓	นาง	โชติมา	พูนสวัสดิ์พงศ์	๓๗	ทางเกวียน	๐๑/๐๑/๒๕๘๗	๗๘
๓๘๔	นาย	ไชยวัฒน์	หิรีโอดัปะ	๑๐/๑๔	ทางเกวียน	๐๑/๐๑/๒๕๙๐	๗๕
๓๘๕	นาง	ช่อนกลิ่น	งามละเมียด	๑๖	ทางเกวียน	๐๑/๐๑/๒๕๘๖	๗๙
๓๘๖	นาง	ช่อนกลิ่น	ช่างไม้	๘๖	ทางเกวียน	๐๑/๐๑/๒๕๗๓	๙๒
๓๘๗	นาง	ช่อนกลิ่น	นาคนิยม	๖๒	ทางเกวียน	๒๒/๐๙/๒๕๙๗	๖๘
๓๘๘	นาง	ชิม	แช่แต่	๓๑	ทางเกวียน	๒๙/๐๙/๒๕๗๓	๙๒
๓๘๙	นาง	ชิม	ล้วนศรี	๔/๗	วังหว่า	๐๕/๐๙/๒๕๘๔	๘๑
๓๙๐	นางสาว	ชิวลิ้ง	สุกแสงฉาย	๒๕๓	ทางเกวียน	๒๕/๐๘/๒๕๘๓	๘๒
๓๙๑	นาง	เซงทอง	ธรรมรักษา	๑๖	ทางเกวียน	๑๙/๐๖/๒๕๐๐	๖๕
๓๙๒	นาง	เซี่ยมเง็ก	แช่เจีย	๑๓	ทางเกวียน	๐๘/๑๑/๒๕๙๕	๖๙
๓๙๓	นางสาว	เซี่ยมเง็ก	แช่ลิ้ม	๑/๖๘	วังหว่า	๑๑/๐๗/๒๕๙๘	๖๗
๓๙๔	นางสาว	ญดาพร	แช่ลี	๑/๔	ทางเกวียน	๐๖/๐๓/๒๕๙๕	๗๐
๓๙๕	นาง	ฐานิต	กิกเกษาเจริญ	๕๖	ทางเกวียน	๑๕/๐๘/๒๕๐๕	๖๐
๓๙๖	นาย	ฐิติพงศ์	สันตติพงศ์	๔๔	ทางเกวียน	๒๔/๐๓/๒๕๐๔	๖๑
๓๙๗	นาง	ฐิติมา	คุณารักษ์	๔/๖๓	ทางเกวียน	๐๑/๐๑/๒๕๙๕	๗๐
๓๙๘	นาง	ฐิติมา	เจียรเสริมสุข	๒๕	ทางเกวียน	๑๔/๑๒/๒๕๙๕	๖๙
๓๙๙	นางสาว	ฐิติรัตน์	สุดคุณสันติการ	๔๔/๓	ทางเกวียน	๑๒/๐๓/๒๕๐๔	๖๑
๔๐๐	นาง	ณปภา	ธรรมอุปลัถม์	๖๙	ทางเกวียน	๒๐/๐๑/๒๕๐๔	๖๑
๔๐๑	นาย	ณพงษ์	ศิริสวัสดิ์	๑๖	ทางเกวียน	๒๑/๐๖/๒๕๙๗	๖๘
๔๐๒	นาย	ณรงค์	กิกเกษาเจริญ	๕๖	ทางเกวียน	๐๓/๐๑/๒๕๙๗	๖๘
๔๐๓	นาย	ณรงค์	ช่างไม้	๖	ทางเกวียน	๑๖/๐๔/๒๕๙๗	๖๘
๔๐๔	นาย	ณรงค์	พิศลพูน	๕๐	ทางเกวียน	๒๗/๐๓/๒๕๘๘	๗๗
๔๐๕	นาย	ณรงค์	มุกดาสนิท	๓๖/	ทางเกวียน	๐๑/๐๑/๒๕๗๕	๙๐
๔๐๖	นาย	ณรงค์	ยรรวรรณ	๓๓/๑	ทางเกวียน	๒๕/๐๘/๒๕๐๑	๖๔
๔๐๗	นาย	ณรงค์	ศิริเวช	๒๕/๖๙	ทางเกวียน	๑๐/๐๖/๒๕๙๑	๗๔
๔๐๘	นาย	ณรงค์	สังวรสิน	๘๖/๑๐	ทางเกวียน	๒๔/๐๒/๒๕๐๕	๖๐
๔๐๙	นาย	ณรงค์	สุขสำราญ	๒๔	ทางเกวียน	๒๔/๐๑/๒๕๐๒	๖๓
๔๑๐	นาย	ณรงค์	หมั่นสมักร	๘/๔	ทางเกวียน	๒๒/๐๑/๒๕๐๕	๖๐
๔๑๑	นาย	ณัฐ	วัชรเสถียร	๒๒/๕๗	ทางเกวียน	๒๘/๐๓/๒๕๘๗	๗๘
๔๑๒	นาย	ณัฐกิตติ์	สิทธิชัยเกียรติ	๘๖/๒๘	ทางเกวียน	๐๑/๑๒/๒๕๐๔	๖๐

๔๑๓	นาง	ณัฐจพร	เวคะพันธ์	๑๕๒	ทางเกวียน	๐๑/๐๑/๒๕๙๑	๗๔
๔๑๔	นาง	ณัฐชยา	หาญกล้า	๔๑	ทางเกวียน	๐๑/๐๑/๒๕๙๔	๗๑
๔๑๕	นาง	ณัฐราวดี	อัครพงษ์สิน	๖๑/๑๙	ทางเกวียน	๒๕/๐๗/๒๕๙๗	๖๘
๔๑๖	นาง	ณัฐธิดา	การภักดี	๘/๔๑๔	วังหว่า	๐๓/๐๗/๒๕๐๒	๖๓
๔๑๗	นาย	ณัฐพงศ์	ประเสริฐธรรม	๗๐	ทางเกวียน	๑๑/๐๖/๒๕๐๕	๖๐
๔๑๘	นาย	ณัฐพงษ์	วิภาคเบญจานุกาฬ	๔๙	ทางเกวียน	๐๘/๐๓/๒๕๘๖	๗๙
๔๑๙	นาย	ณัฐพล	อนันตวิริยพันธ์	๒๐๒/๑	ทางเกวียน	๐๒/๑๐/๒๕๐๔	๖๐
๔๒๐	นางสาว	ณัฐวดี	ทาเขียว	๕/๒	ทางเกวียน	๐๑/๐๑/๒๕๐๑	๖๔
๔๒๑	นาง	ณัฐวดี	สินเคราะห์	๓๘๙	ทางเกวียน	๐๕/๐๗/๒๕๙๖	๖๙
๔๒๒	นาย	ณัฐวัตร	พึ่งกิจ	๔/๑๐๕	ทางเกวียน	๑๒/๐๔/๒๕๙๒	๗๓
๔๒๓	นาย	ณัฐเศรษฐ์	พิริยวงษ์ชัย	๖๑	ทางเกวียน	๑๓/๐๙/๒๕๙๖	๖๙
๔๒๔	นาย	ณัฐพล	พิริยวงษ์ชัย	๑๐๕/๑๗	ทางเกวียน	๒๗/๑๐/๒๕๐๑	๖๓
๔๒๕	นาง	ณารัตน์	วงษ์เจริญวสิน	๑๕๐	ทางเกวียน	๐๑/๐๗/๒๕๙๖	๖๙
๔๒๖	นาย	ดนัย	เสริมสุขอินวัฒน์	๔๑	ทางเกวียน	๐๑/๑๐/๒๕๙๖	๖๙
๔๒๗	นางสาว	ดวงจิตร์	จักรวาทนรสิงห์	๑๗๐	ทางเกวียน	๒๕/๑๐/๒๕๐๔	๖๐
๔๒๘	นางสาว	ดวงใจ	จักรวาทนรสิงห์	๑๗๐	ทางเกวียน	๐๙/๐๕/๒๕๐๒	๖๓
๔๒๙	นางสาว	ดวงใจ	นันทสัทยาพงศ์	๒๖๕	ทางเกวียน	๒๖/๐๙/๒๕๐๐	๖๕
๔๓๐	นางสาว	ดวงใจ	วงศ์สวัสดิ์	๖๓	ทางเกวียน	๒๗/๐๔/๒๕๙๕	๗๐
๔๓๑	นางสาว	ดวงใจ	แสงบุญเกิด	๕	ทางเกวียน	๒๐/๑๑/๒๕๐๐	๖๔
๔๓๒	นาง	ดวงถนอม	บุญมาก	๑	ทางเกวียน	๑๙/๐๙/๒๕๙๒	๗๓
๔๓๓	นาง	ดวงทอง	แช่ลี	๑๔/๑	ทางเกวียน	๒๓/๑๑/๒๕๘๙	๗๕
๔๓๔	นาง	ดวงเนตร	จำลอง	๔	ทางเกวียน	๐๑/๐๑/๒๕๘๔	๘๑
๔๓๕	นาง	ดวงเนตร	แนมนิล	๑๗	ทางเกวียน	๑๘/๐๙/๒๕๙๙	๖๖
๔๓๖	นาง	ดวงพร	จุงจิตต์เมตร	๑	ทางเกวียน	๐๑/๑๑/๒๕๘๓	๘๑
๔๓๗	นาง	ดวงพร	เซียงทอง	๓๘/๒	ทางเกวียน	๐๕/๑๐/๒๕๐๐	๖๔
๔๓๘	นาง	ดวงรัตน์	มุกดาสนิท	๑	ทางเกวียน	๑๕/๐๖/๒๕๘๖	๗๙
๔๓๙	นางสาว	ดาเนตร	สุวรรณหงษ์	๑๕/๑๖	ทางเกวียน	๐๑/๑๒/๒๕๐๐	๖๔
๔๔๐	นาง	ดารณี	พิทักษ์รุ่งโรจน์	๒๗๗	ทางเกวียน	๑๙/๑๒/๒๕๙๙	๖๕
๔๔๑	นางสาว	ดารา	ดวงแก้ว	๒๙/๔๑	ทางเกวียน	๑๐/๐๑/๒๕๐๕	๖๐
๔๔๒	นางสาว	ดารุณี	ตันติชัยวนิช	๒๐๕/๔	ทางเกวียน	๒๓/๐๘/๒๕๐๑	๖๔
๔๔๓	นาง	ดาวรุ่ง	วงศ์คงดี	๒๑	ทางเกวียน	๐๑/๐๑/๒๕๙๕	๗๐
๔๔๔	นาย	ดำ	ไกรเพชร	๘๓/๓	ทางเกวียน	๒๑/๑๒/๒๕๙๔	๗๐
๔๔๕	นาย	ดำรงค์	เจียรักสุวรรณ	๒๒๗	ทางเกวียน	๐๓/๐๖/๒๕๘๕	๘๐
๔๔๖	นาย	ดำรงค์	ทองสุข	๖๑/๓	ทางเกวียน	๐๑/๐๑/๒๕๘๖	๗๙
๔๔๗	นาย	ดำริย์	วนิชวัฒน์	๑๕	ทางเกวียน	๑๒/๐๔/๒๕๐๓	๖๒

๔๔๘	นาย	ดำริห์	กองสุข	๕๗	ทางเกวียน	๒๖/๐๓/๒๔๙๐	๗๕
๔๔๙	นาย	ดิ่ง	ประคองยศ	๖๑/๑๗	ทางเกวียน	๐๑/๐๑/๒๔๘๔	๘๑
๔๕๐	นางสาว	ดุชนี	จุลเจือ	๑๘	ทางเกวียน	๑๗/๐๒/๒๔๙๘	๖๗
๔๕๑	นางสาว	ดุศษยา	บุญเลิศ	๑๔๘	ทางเกวียน	๐๓/๐๓/๒๕๐๓	๖๒
๔๕๒	นาย	ดุสิต	เนื่องจำนงค์	๒/๗	ทางเกวียน	๑๘/๑๒/๒๔๙๘	๖๖
๔๕๓	นาย	เดชพล	สร้อยทอง	๒๔๘/๑๖	ทางเกวียน	๐๑/๐๑/๒๔๙๗	๖๘
๔๕๔	นาย	เดชา	วัฒน์ชัยพนา	๑๕๒	ทางเกวียน	๐๘/๐๕/๒๔๘๘	๗๗
๔๕๕	นาย	เดชา	สิงห์ทอง	๙๕	ทางเกวียน	๒๑/๐๓/๒๕๐๐	๖๕
๔๕๖	นาง	เดี้ยว	พิมพ์า	๓๘/๔	ทางเกวียน	๑๕/๐๖/๒๔๙๒	๗๓
๔๕๗	นาง	เดื่อน	รินเจริญ	๑๑๘	ทางเกวียน	๑๑/๑๑/๒๕๐๑	๖๓
๔๕๘	นาง	แดง	กระแสด	๖๑/๔	ทางเกวียน	๒๑/๑๑/๒๕๐๒	๖๒
๔๕๙	นาง	แดง	ฉายวิมล	๔	ทางเกวียน	๐๑/๐๑/๒๔๘๓	๘๒
๔๖๐	นาย	แดง	บุญชู	๕๕/๗	ทางเกวียน	๐๒/๑๐/๒๕๐๓	๖๑
๔๖๑	นาง	แดง	หัตต์เขต	๕๕/๑๐๓	ทางเกวียน	๐๑/๐๑/๒๔๙๙	๖๖
๔๖๒	นาย	แดง	หิตะรัตน์	๑๐๕/๓๖-๓๗	ทางเกวียน	๒๐/๐๙/๒๔๙๘	๖๗
๔๖๓	นาง	ตรีญพรรณ	เฮนริคซอน	๕	ทางเกวียน	๒๑/๐๕/๒๔๙๘	๖๗
๔๖๔	นาง	ดวงพร	ท่งลาด	๒๐/๓	ทางเกวียน	๑๒/๐๗/๒๕๐๕	๖๐
๔๖๕	นาง	ถ้วน	ฉายาชาวลิต	๖๐/๓	ทางเกวียน	๑๒/๐๒/๒๔๘๗	๗๘
๔๖๖	นาง	ตุ้ม	บัวคุ้มภัย	๘/๒๐	วังหว่า	๐๑/๐๑/๒๔๙๓	๗๒
๔๖๗	นาย	ตุ๊ก	เกิดรูป	๒๑/๗	ทางเกวียน	๒๔/๐๒/๒๔๙๐	๗๕
๔๖๘	นางสาว	ตุ้ม	วงศ์ตรีส	๑๖๔	ทางเกวียน	๐๑/๐๑/๒๔๙๖	๖๙
๔๖๙	นาง	ตุ้ม	เจริญศิริ	๑๙	ทางเกวียน	๐๑/๐๑/๒๔๘๙	๗๖
๔๗๐	นาง	ตุ้	ดีอุดม	๔/๑๔๒	ทางเกวียน	๐๑/๐๖/๒๔๘๐	๘๕
๔๗๑	นาง	ตุ้	เมฆแสงนิล	๘/๓	ทางเกวียน	๑๘/๐๙/๒๕๐๒	๖๓
๔๗๒	นาง	ตุ๊กตา	แซ่ลิ้ม	๓๕๗	ทางเกวียน	๐๑/๐๑/๒๔๙๔	๗๑
๔๗๓	นาง	ตุ๊กตา	เปลี่ยนครี	๒๐/๑๖	ทางเกวียน	๐๑/๐๑/๒๔๙๔	๗๑
๔๗๔	นางสาว	ตุ๊กตา	สาครเสถียร	๕๔/๓	ทางเกวียน	๒๘/๐๖/๒๕๐๔	๖๑
๔๗๕	นาง	ตุ้ม	ประจวบดี	๕๕/๑	ทางเกวียน	๒๐/๑๑/๒๕๐๐	๖๔
๔๗๖	นาง	ตุ้ม	รักบุญ	๘/๗๑	วังหว่า	๐๑/๐๑/๒๕๐๑	๖๔
๔๗๗	นาย	ตุ้ย	แสงมาลี	๕๕/๔๑	ทางเกวียน	๐๑/๐๑/๒๔๙๒	๗๓
๔๗๘	นางสาว	ตุ้ย	รอสุนเนิน	๒/๑	ทางเกวียน	๐๕/๑๐/๒๔๙๙	๖๕
๔๗๙	นาง	ตุ้ย	สุขสวัสดิ์	๓๔/๗	ทางเกวียน	๐๔/๐๗/๒๕๐๔	๖๑
๔๘๐	นาง	เตย	ศิลป์เจริญ	๕/๓	ทางเกวียน	๐๑/๐๑/๒๔๗๙	๘๖
๔๘๑	นาง	เต้ายุ่น	พงศ์แพทย์	๔๗	ทางเกวียน	๐๑/๐๑/๒๔๗๖	๘๙
๔๘๒	นาง	เตียน	โพธิ์ทอง	๑๒๔	ทางเกวียน	๑๐/๐๓/๒๔๙๑	๗๔

๔๘๓	นางสาว	เตือนใจ	แซ่หลิม	๑๗๕	ทางเกวียน	๐๑/๐๑/๒๔๘๑	๘๔
๔๘๔	นาง	เตือนใจ	หล่อเหลียม	๒๕	ทางเกวียน	๐๑/๐๑/๒๔๙๔	๗๑
๔๘๕	นาง	แดงอ่อน	กล้าหาญ	๑๐	วังหัว	๐๒/๐๘/๒๔๘๘	๗๗
๔๘๖	นาง	แต่น	บัวทอง	๗๔	ทางเกวียน	๐๘/๑๐/๒๔๗๗	๘๗
๔๘๗	นาง	แต้ว	เฟือกพ่อง	๒๐๔/๑๗๗	ทางเกวียน	๐๑/๐๑/๒๔๙๔	๗๑
๔๘๘	นาง	แต้ว	สิงห์โรจน์วาริ	๔๒	ทางเกวียน	๐๑/๐๑/๒๔๗๖	๘๙
๔๘๙	นาง	แต้ว	สีบจะบก	๒๗๓/๓๘	ทางเกวียน	๐๑/๐๑/๒๔๘๖	๗๙
๔๙๐	นาย	ไตรดา	ตั้งความเพียร	๒๙๔/๕	ทางเกวียน	๑๒/๐๒/๒๔๙๖	๖๙
๔๙๑	นาง	ถนอม	ภิญโญ	๔	ทางเกวียน	๐๑/๐๑/๒๔๙๔	๗๑
๔๙๒	นางสาว	ถนอม	มั่งคั่ง	๘๖/๑	ทางเกวียน	๑๑/๐๓/๒๔๘๘	๖๗
๔๙๓	นาง	ถนอมจิตต์	ควรรหา	๑๓๓	ทางเกวียน	๐๔/๐๔/๒๔๘๖	๗๙
๔๙๔	นาง	ถนอมจิตต์	จันทน์หอม	๑๒	ทางเกวียน	๐๑/๐๑/๒๔๘๙	๗๖
๔๙๕	นาง	ถวิล	น้อยนาช	๒๙/๑๑	วังหัว	๒๑/๐๙/๒๔๘๐	๘๕
๔๙๖	นาง	ถวิล	วรรณประภา	๓๘	ทางเกวียน	๑๔/๐๖/๒๔๗๕	๙๐
๔๙๗	นาย	ถ่อน	แนมนิล	๙/๔	ทางเกวียน	๑๙/๐๒/๒๔๗๖	๘๙
๔๙๘	นาย	ถาวร	คำแหง	๙/๑	ทางเกวียน	๐๑/๐๑/๒๔๙๓	๗๒
๔๙๙	นาย	ถาวร	มัญขุนากร	๑/๑	ทางเกวียน	๒๒/๑๐/๒๕๐๐	๖๔
๕๐๐	นาย	ถาวร	สมบุรณ์	๑๙/๒๖	ทางเกวียน	๒๐/๐๙/๒๔๙๑	๗๔
๕๐๑	นาง	เถาว์ลย์	วริสาร	๕๓/๓	ทางเกวียน	๑๖/๐๗/๒๔๘๘	๗๗
๕๐๒	นาง	ทศ	ธรรมเสถียร	๕๕/๑	ทางเกวียน	๐๑/๐๑/๒๔๘๗	๗๘
๕๐๓	นาย	ทน	เอ็นดู	๓๕๓	ทางเกวียน	๓๑/๐๕/๒๔๘๑	๘๔
๕๐๔	นาย	ทนง	เทียมศรี	๘/๑๖	ทางเกวียน	๐๑/๐๑/๒๔๙๐	๗๕
๕๐๕	นาย	ทนงเกียรติ	จามพันธ์	๒๓	ทางเกวียน	๐๑/๐๑/๒๔๙๙	๖๖
๕๐๖	นาย	ทนงศักดิ์	ไคร์ครวญ	๘๖/๓๔	ทางเกวียน	๒๓/๐๘/๒๕๐๑	๖๔
๕๐๗	นาย	ทรงธรรม	กุสสถานภาพ	๕๕/๘๘	ทางเกวียน	๐๑/๑๐/๒๕๐๐	๖๕
๕๐๘	นาย	ทรงศักดิ์	อังศุพฤกษ์	๑๖๐/๓	ทางเกวียน	๒๐/๐๑/๒๕๐๑	๖๔
๕๐๙	นาย	ทรงสยาม	วงศ์ชมภู	๒๑/๓๐	ทางเกวียน	๐๒/๐๑/๒๕๐๒	๖๓
๕๑๐	นาย	ทรงสวัสดิ์	ชื่นอารมณ์	๙๘	ทางเกวียน	๐๒/๐๘/๒๕๐๑	๖๔
๕๑๑	นาย	ทรัพย์	หวานเสนาะ	๓๓	ทางเกวียน	๑๑/๐๓/๒๕๐๑	๖๔
๕๑๒	นาง	ทวย	คล่องใจ	๑๐	ทางเกวียน	๐๘/๐๗/๒๕๐๕	๖๐
๕๑๓	นาง	ทวี	กล้าหาญ	๘๘/๕๓	ทางเกวียน	๒๖/๐๑/๒๔๘๘	๗๗
๕๑๔	นาย	ทวี	กุสสถานภาพ	๒๔	ทางเกวียน	๑๕/๐๕/๒๔๗๓	๙๒
๕๑๕	นาย	ทวี	คำชู	๖/๑๒	ทางเกวียน	๑๒/๐๓/๒๔๙๓	๗๒
๕๑๖	นาย	ทวี	เจริญศิริ	๑๙	ทางเกวียน	๐๑/๐๑/๒๔๘๒	๘๓
๕๑๗	นาย	ทวี	เฟือกขวัญนาค	๑๔	ทางเกวียน	๐๑/๐๑/๒๔๘๕	๘๐

๕๑๘	นาย	ทวี	พงษ์นพคุณ	๗๐	ทางเกวียน	๒๖/๐๖/๒๕๙๗	๖๘
๕๑๙	นาย	ทวีป	แก้วเกตุ	๑๑๗/๕๗	ทางเกวียน	๐๑/๐๑/๒๕๘๗	๗๘
๕๒๐	นาย	ทวีป	ชาญด้วยกิจ	๑๗	ทางเกวียน	๐๑/๐๑/๒๕๘๖	๗๙
๕๒๑	นาย	ทวีป	สุริโยรัตนโนภาส	๓๑	ทางเกวียน	๐๑/๐๑/๒๕๘๓	๘๒
๕๒๒	นาย	ทวีศักดิ์	วนิชธัญญาทรัพย์	๑๐๙	ทางเกวียน	๐๘/๑๐/๒๕๐๓	๖๑
๕๒๓	นาง	ทองจันทร์	สมบัติศรีกุล	๒๙/๑๒	ทางเกวียน	๑๙/๐๕/๒๕๙๖	๖๙
๕๒๔	นางสาว	ทองดี	สิงห์ทอง	๑/๑๔	วังหัว	๑๔/๐๖/๒๕๐๒	๖๓
๕๒๕	นาย	ทองแดง	วิมล	๕	ทางเกวียน	๑๘/๐๘/๒๕๙๓	๗๒
๕๒๖	นาง	ทองทิพย์	ตั้งอนันตกิจ	๓๑๙	ทางเกวียน	๑๙/๐๕/๒๕๘๖	๗๙
๕๒๗	นาย	ทองบุญ	สมตัว	๓๕	วังหัว	๒๗/๑๑/๒๕๙๙	๖๕
๕๒๘	นาง	ทองปาน	นิวัฒน์	๒/๖	ทางเกวียน	๐๑/๐๑/๒๕๙๓	๗๒
๕๒๙	นาง	ทองม้วน	พรหมโพธิ์	๑	ทางเกวียน	๑๕/๐๕/๒๕๙๐	๗๕
๕๓๐	นาง	ทองเยื่อ	ประชุมพันธ์	๓๘/๕๗	ทางเกวียน	๐๑/๐๑/๒๕๙๐	๗๕
๕๓๑	นาง	ทองสี	บรรเทิง	๒๐๔/๑๓๔	ทางเกวียน	๓๐/๐๕/๒๕๘๙	๗๖
๕๓๒	นาย	ทองสุข	ฉัยยา	๓/๙	ทางเกวียน	๐๑/๐๑/๒๕๘๔	๘๑
๕๓๓	นาง	ทองสุข	ทองสุข	๖๑/๑๒	ทางเกวียน	๒๔/๐๕/๒๕๙๙	๖๖
๕๓๔	นาย	ทองสุข	ประมวลพงษ์	๘๖/๑๒	ทางเกวียน	๑๐/๐๙/๒๕๐๔	๖๑
๕๓๕	นาย	ทองสุข	ปิดป้อง	๒๖๘/๑	ทางเกวียน	๐๙/๐๔/๒๕๙๑	๗๔
๕๓๖	นาง	ทองสุข	พาวะสิน	๓/๗	ทางเกวียน	๐๑/๐๑/๒๕๙๕	๗๐
๕๓๗	นาย	ทองสุข	โพธิ์ทอง	๑๒๔	ทางเกวียน	๐๑/๐๑/๒๕๘๖	๗๙
๕๓๘	นาง	ทองใส	อินประจง	๒๘๕	ทางเกวียน	๐๑/๐๑/๒๕๙๘	๖๗
๕๓๙	นาง	ทองหล่อ	สนอง	๖๑	ทางเกวียน	๐๑/๐๑/๒๕๙๑	๗๔
๕๔๐	นาง	ทองหลอม	เสาวคนธ์	๖๐	ทางเกวียน	๐๑/๐๑/๒๕๘๑	๘๔
๕๔๑	นาง	ทองอยู่	รุจามิตรี	๑๒	ทางเกวียน	๑๗/๐๑/๒๕๗๙	๘๖
๕๔๒	นาง	ทองอยู่	สุทธิสถิตย์	๔๒	ทางเกวียน	๐๑/๐๑/๒๕๘๕	๘๐
๕๔๓	นาย	ทักษ์คนัย	สอนแจ่ม	๙	ทางเกวียน	๒๓/๑๒/๒๕๐๔	๖๐
๕๔๔	นาย	ทักษ์ฉน	ศรีบุระไชย	๔๕/๓	ทางเกวียน	๐๕/๐๙/๒๕๙๘	๖๗
๕๔๕	นาย	ทักษ์ชิน	งามเสงี่ยม	๔/๓๒	วังหัว	๐๖/๐๓/๒๕๐๒	๖๓
๕๔๖	นาง	ทัดทรง	หล้า	๒๔	วังหัว	๐๘/๐๓/๒๕๘๗	๗๘
๕๔๗	นาย	ทันยะ	จันทรา	๖๖/๔	ทางเกวียน	๐๑/๐๓/๒๕๐๐	๖๕
๕๔๘	นาง	ทับทิม	งามเสงี่ยม	๔/๑	ทางเกวียน	๑๐/๐๘/๒๕๐๑	๖๔
๕๔๙	นาง	ทับทิม	แตงตั้ง	๑๖๔/๗	ทางเกวียน	๐๑/๐๑/๒๕๙๙	๖๖
๕๕๐	นาง	ทัศนาศนา	อ่อนไสว	๑๖๖/๑	ทางเกวียน	๑๑/๐๒/๒๕๙๔	๗๑
๕๕๑	นาง	ทัศนีย์	พิมสิ	๑๗๖/๙	ทางเกวียน	๐๑/๐๑/๒๕๙๖	๖๙
๕๕๒	นางสาว	ทัศนีย์	แพสุขชื่น	๓/๑	ทางเกวียน	๒๗/๑๒/๒๕๘๙	๗๕

๕๕๓	นางสาว	ทัศนีย์	อารมณฺ์ประเสริฐ	๔๑	ทางเกวียน	๐๑/๐๑/๒๔๙๖	๖๙
๕๕๔	นาย	ทิ่ง	คิตรีการ	๒๑	ทางเกวียน	๐๑/๐๓/๒๔๘๗	๗๘
๕๕๕	นาง	ทิตายาพร	พั้วพันธ์ประสงค์	๒๒	ทางเกวียน	๐๑/๐๑/๒๔๙๓	๗๒
๕๕๖	นาง	ทิพภา	ภูธนจิรสุข	๖๘	ทางเกวียน	๐๔/๐๑/๒๔๙๖	๖๙
๕๕๗	นางสาว	ทิพย์	ศรีเกษมสันต์	๓๖/๓๘	ทางเกวียน	๐๒/๑๑/๒๕๐๔	๖๐
๕๕๘	นาง	ทิพย์ยุภา	เมธาพันธ์สกุล	๔/๑๒๕	ทางเกวียน	๒๑/๐๘/๒๔๙๖	๖๙
๕๕๙	นาง	ทิพย์วรรณ	ยั้งยีน	๑/๒	วังหัว	๐๘/๐๒/๒๕๐๕	๖๐
๕๖๐	นาง	ทิพวัลย์	กิตติราช	๓๓/๑๐	ทางเกวียน	๐๔/๐๓/๒๕๐๑	๖๔
๕๖๑	นางสาว	ทียภา	แถมเปลี่ยน	๓๖/๒	ทางเกวียน	๐๕/๐๔/๒๕๐๓	๖๒
๕๖๒	นาย	ทิวา	บุญเผือก	๓๒	ทางเกวียน	๐๑/๐๑/๒๔๙๓	๗๒
๕๖๓	นาง	ทิวา	ปริญญานิติกุล	๑๖๘	ทางเกวียน	๒๐/๐๑/๒๔๙๑	๗๔
๕๖๔	นาย	ทิวา	พิริยวณิชย์	๒๙	ทางเกวียน	๑๙/๐๕/๒๔๙๙	๖๖
๕๖๕	นาย	เทอดศักดิ์	ชัยประคองชีพ	๕๔/๓๔	ทางเกวียน	๐๑/๑๐/๒๔๙๘	๖๗
๕๖๖	นาง	เทียน	ศรีทองคำ	๒๙/๓๑	ทางเกวียน	๐๑/๐๑/๒๔๘๘	๗๗
๕๖๗	นาย	เทียน	ชนะภัย	๒๒/๓	ทางเกวียน	๐๑/๐๑/๒๔๙๔	๗๑
๕๖๘	นาย	เทียนชัย	สุรกิจโกศล	๓๗	ทางเกวียน	๐๓/๐๘/๒๔๙๙	๖๖
๕๖๙	นางสาว	เทียนม	แจ่มจัน	๑๑/๑๑	ทางเกวียน	๐๑/๐๑/๒๔๗๕	๙๐
๕๗๐	นางสาว	เทียนจันทร์	เผือกพงศ์พัฒน์	๑๐๐	ทางเกวียน	๒๑/๐๑/๒๕๐๐	๖๕
๕๗๑	นาย	เทียนเดือน	อดทน	๒๘/๒	ทางเกวียน	๐๗/๑๑/๒๕๐๐	๖๔
๕๗๒	นาย	เทียนชัย	กล้าหาญ	๑๘	วังหัว	๐๑/๐๔/๒๔๙๖	๖๙
๕๗๓	นาย	ไทย	คำแหง	๖๑/๑	ทางเกวียน	๐๑/๐๒/๒๔๘๔	๘๑
๕๗๔	นาง	ไทรงาม	คองคาม	๘๐/๑	ทางเกวียน	๒๗/๐๔/๒๕๐๕	๖๐
๕๗๕	นาง	ธงชัย	ชีววรรณ	๓/๖	ทางเกวียน	๐๑/๐๑/๒๔๗๓	๙๒
๕๗๖	นาย	ธงชัย	มนทกานติ	๑๒๒/๒	ทางเกวียน	๑๔/๐๗/๒๕๐๑	๖๔
๕๗๗	นาย	ธงชัย	มุกดาสนิท	๙๐	ทางเกวียน	๒๓/๑๒/๒๔๙๘	๖๖
๕๗๘	นาย	ธงชัย	เย็นทวีจิตร	๖๒/๑๒	ทางเกวียน	๐๑/๐๑/๒๔๙๖	๖๙
๕๗๙	นาย	ธงชัย	เรืองบุญสง	๑๗	ทางเกวียน	๐๑/๐๑/๒๔๙๗	๖๘
๕๘๐	นาย	ธงชัย	ล่อเฮง	๑๓/๖๒	ทางเกวียน	๑๙/๐๑/๒๕๐๓	๖๒
๕๘๑	นาย	ธงชัย	วงศ์โกคิน	๙๙/๓	ทางเกวียน	๐๘/๐๖/๒๔๙๒	๗๓
๕๘๒	นาย	ธงชัย	หวังลัดดา	๕๐	ทางเกวียน	๑๑/๑๑/๒๕๐๐	๖๔
๕๘๓	นาย	ธนกร	วงศ์หงษ์	๒๗/๑	ทางเกวียน	๒๙/๑๒/๒๕๐๑	๖๓
๕๘๔	นาย	ธนภุต	ธรรมวัฒนากุล	๒๗๓/๕๗	ทางเกวียน	๐๒/๐๔/๒๔๙๘	๖๗
๕๘๕	นาย	ธนดล	हांภัย	๕๒/๑	ทางเกวียน	๐๑/๑๑/๒๔๙๘	๖๖
๕๘๖	นาย	ธนพงศ์	นากุล	๒๕/๖๘	ทางเกวียน	๒๖/๐๑/๒๕๐๒	๖๓
๕๘๗	นาง	ธนพร	บัวแก้ว	๖๙	ทางเกวียน	๐๑/๐๑/๒๔๙๗	๖๘

๕๘๘	นาง	ธนภรณ์	คมนา	๘๖/๑๕	ทางเกวียน	๐๑/๐๑/๒๕๙๖	๖๙
๕๘๙	นาย	ธนสิทธิ์	ผ่องเจริญสุข	๖๑/๓	ทางเกวียน	๓๐/๑๑/๒๕๙๙	๖๕
๕๙๐	นาย	ธนัช	ภูธนจิรสุข	๖๘	ทางเกวียน	๐๑/๐๑/๒๕๙๔	๗๑
๕๙๑	นางสาว	ธนัชพร	ถิราผล	๖๑/๕	ทางเกวียน	๒๙/๐๖/๒๕๐๒	๖๓
๕๙๒	นาง	ธนัญเกตุ	กัมปี้ร์	๑๓๑	ทางเกวียน	๒๘/๐๘/๒๕๙๖	๖๙
๕๙๓	นาง	ธนัญดา	นวกาศ	๖๗	ทางเกวียน	๐๒/๐๒/๒๕๐๒	๖๓
๕๙๔	นาย	ธนาพัฒน์	ฤาดี	๘/๑๐๙	วังหัว	๑๑/๐๘/๒๕๐๔	๖๑
๕๙๕	นาย	ธนู	บูรณยาพร	๓๘	ทางเกวียน	๐๘/๐๑/๒๕๙๙	๖๖
๕๙๖	นาย	ธเนศ	เชี่ยวชาญรงค์กร	๗๔/๒๑	ทางเกวียน	๐๑/๐๑/๒๕๙๗	๖๘
๕๙๗	นาย	ธเนศ	ทรงวศิณ	๒๐๐/๑๙	ทางเกวียน	๐๑/๐๑/๒๕๙๘	๖๗
๕๙๘	นาง	ธมกร	แซ่ตัน	๓/๙	ทางเกวียน	๒๐/๑๒/๒๕๙๗	๖๗
๕๙๙	นาย	ธรรมรงค์	สมตัว	๗	วังหัว	๑๙/๐๓/๒๕๙๓	๗๒
๖๐๐	นาย	ธวัช	กัตัญญ	๓๐	ทางเกวียน	๒๗/๐๕/๒๕๐๑	๖๔
๖๐๑	นาย	ธวัช	ทองคงเหยา	๙	ทางเกวียน	๒๕/๐๔/๒๕๙๘	๖๗
๖๐๒	นาย	ธวัชชัย	จิรวินวัฒน์นิช	๑๔๖	ทางเกวียน	๒๓/๐๕/๒๕๙๐	๗๕
๖๐๓	นาย	ธวัชชัย	ธนาวัฒน์พงศ์	๔๕	ทางเกวียน	๐๑/๐๑/๒๕๘๙	๗๖
๖๐๔	นาย	ธวัชชัย	เรืองบุญส่ง	๒๙/๑	ทางเกวียน	๐๑/๐๑/๒๕๙๐	๗๕
๖๐๕	นาย	ธวัชชัย	เรืองวงษ์วาร	๖๙/๔	ทางเกวียน	๑๔/๐๙/๒๕๐๑	๖๔
๖๐๖	นาง	ธัญญลักษณ์	การุญ	๒/๖	ทางเกวียน	๐๑/๐๑/๒๕๙๔	๗๑
๖๐๗	นางสาว	ธัญญา	ชื่นอารมย์	๕๕	ทางเกวียน	๒๘/๐๗/๒๕๐๕	๖๐
๖๐๘	นาง	ธัญพร	เรืองศรี	๒๙/๓๙	ทางเกวียน	๒๙/๐๓/๒๕๐๓	๖๒
๖๐๙	นาย	ธานินทร์	เศรษฐธนาธิรักษ	๒	ทางเกวียน	๐๑/๐๗/๒๕๐๑	๖๔
๖๑๐	นาย	ธารา	แซ่เอียบ	๑๒/๑	ทางเกวียน	๑๐/๐๒/๒๕๙๙	๖๖
๖๑๑	นาย	ธำรง	นิพัทธโกศลสุข	๓๔๑	ทางเกวียน	๐๑/๐๑/๒๕๙๒	๗๓
๖๑๒	นาง	ธิดา	ชัยทอง	๓๐/๑	ทางเกวียน	๒๕/๐๑/๒๕๐๑	๖๔
๖๑๓	นาย	ธีระ	บุญโณทก	๒๕๐/๒	ทางเกวียน	๒๗/๐๗/๒๕๐๓	๖๒
๖๑๔	นาย	ธีระชัย	รุธีระวุฒิ	๓๔๙	ทางเกวียน	๑๐/๐๙/๒๕๘๒	๘๓
๖๑๕	นาย	ธีระวัฒน์	เทียนธนาธิรักษ	๙๐	ทางเกวียน	๒๗/๑๑/๒๕๐๐	๖๔
๖๑๖	นาง	นภระจาบ	เอี้ยวประเสริฐ	๑๒/๒	ทางเกวียน	๐๑/๐๑/๒๕๙๕	๗๐
๖๑๗	นาง	นภระจิบ	กสิกรรม	๑๐๑	ทางเกวียน	๐๑/๐๑/๒๕๗๖	๘๙
๖๑๘	นาง	นภแก้ว	ศรีวิระพรกุล	๓๙	ทางเกวียน	๑๑/๐๓/๒๕๙๙	๖๖
๖๑๙	นาง	นภแก้ว	ศรีสวัสดิ์	๑๙/๒	ทางเกวียน	๓๑/๑๐/๒๕๐๔	๖๐
๖๒๐	นาง	นภเล็ก	เทียนดี	๑๔๘	ทางเกวียน	๐๑/๐๑/๒๕๘๘	๗๗
๖๒๑	นาย	นงค์	บุญมา	๖๑/๔๔	ทางเกวียน	๐๓/๐๙/๒๕๙๙	๖๖
๖๒๒	นางสาว	นงนภัส	ผาชัยภูมิ	๘/๓๑๐	วังหัว	๒๕/๐๔/๒๕๐๐	๖๕

๖๒๓	นาง	นางนุช	นิลประเสริฐ	๒๓/๒	ทางเกวียน	๒๐/๑๑/๒๕๐๑	๖๓
๖๒๔	นาง	นางนุช	วงศ์แหวดี	๔๐	ทางเกวียน	๒๐/๑๑/๒๕๐๔	๖๐
๖๒๕	นางสาว	นางนุช	สิงห์สุระ	๘/๓๒๖	วังหัว	๐๕/๐๔/๒๕๐๑	๖๔
๖๒๖	นางสาว	นางนุช	หิรีโด้ปะปะ	๑๐๙	ทางเกวียน	๒๓/๑๒/๒๕๐๓	๖๑
๖๒๗	นาง	นางเยาว์	จารุสดี	๒๘	ทางเกวียน	๐๑/๐๑/๒๔๘๙	๗๖
๖๒๘	นาง	นางเยาว์	เจริญสุข	๙๗/๑๒	ทางเกวียน	๐๔/๐๖/๒๔๙๐	๗๕
๖๒๙	นางสาว	นางเยาว์	น้อยพงษ์	๖๖/๒	ทางเกวียน	๑๒/๐๓/๒๕๐๑	๖๔
๖๓๐	นางสาว	นางเยาว์	พงศ์แพทย์	๔๕/๑	ทางเกวียน	๐๑/๐๑/๒๔๙๗	๖๘
๖๓๑	นาง	นางเยาว์	มะลิทอง	๑๕๔	ทางเกวียน	๑๓/๐๙/๒๔๘๕	๘๐
๖๓๒	นาง	นางเยาว์	อารอบ	๘๙	ทางเกวียน	๑๔/๐๒/๒๔๘๗	๗๘
๖๓๓	นาง	นางลักษณ์	เฉลียว	๓๖	ทางเกวียน	๒๖/๐๘/๒๕๐๒	๖๓
๖๓๔	นาง	นางลักษณ์	มีศรี	๒๒/๓	ทางเกวียน	๒๐/๐๗/๒๕๐๐	๖๕
๖๓๕	นาง	นางลักษณ์	ศีลมัฐ	๒๖/๑	ทางเกวียน	๐๓/๐๑/๒๕๐๒	๖๓
๖๓๖	นาง	นางลักษณ์	อัครกกาญจนสุภา	๔	ทางเกวียน	๐๑/๐๑/๒๔๙๕	๗๐
๖๓๗	นาย	นที	ศานต์สุทฤษฎ	๒๐๒/๒๒-๒๔	ทางเกวียน	๐๑/๐๑/๒๔๙๑	๗๔
๖๓๘	นาย	นพดล	เกิดลาภผล	๑/๒	ทางเกวียน	๐๔/๐๘/๒๔๙๗	๖๘
๖๓๙	นาย	นพดล	อรรณวมงคลนาม	๑๓๖	ทางเกวียน	๒๘/๑๑/๒๕๐๔	๖๐
๖๔๐	นาย	นพพร	เกิดลาภผล	๑๑	ทางเกวียน	๒๕/๐๘/๒๔๙๙	๖๖
๖๔๑	นาย	นพพร	ชัยประคองชีพ	๕๔/๓๕	ทางเกวียน	๑๐/๐๘/๒๕๐๐	๖๕
๖๔๒	นาย	นพพร	สุทิสถิตย	๓๘	ทางเกวียน	๑๙/๐๗/๒๕๐๔	๖๑
๖๔๓	นางสาว	นพภา	ดำรงชีพ	๒๖	ทางเกวียน	๐๑/๐๑/๒๔๙๕	๗๐
๖๔๔	นางสาว	นพรัตน์	เอ็นดูราชภรณ์	๒๐๐/๒๓	ทางเกวียน	๐๔/๐๖/๒๕๐๕	๖๐
๖๔๕	นาง	นภาพร	บุญยงค์	๒๔๖	ทางเกวียน	๐๑/๐๕/๒๔๘๗	๗๘
๖๔๖	นาง	นราวัลย์	วงษ์เกษม	๒๗	ทางเกวียน	๑๗/๐๗/๒๔๙๓	๗๒
๖๔๗	นาง	นริศา	เอี่ยมกระจ่าง	๓	วังหัว	๑๖/๐๖/๒๕๐๔	๖๑
๖๔๘	นาง	นริศา	การุญ	๓๖	ทางเกวียน	๑๖/๐๒/๒๔๙๒	๗๓
๖๔๙	นางสาว	นริศา	แก้วกำชัยเจริญ	๘๙	ทางเกวียน	๑๒/๐๗/๒๕๐๐	๖๕
๖๕๐	นาย	นฤทธิ	โสทรอุดมทรัพย์	๘๙/๒	ทางเกวียน	๑๕/๐๖/๒๔๙๙	๖๖
๖๕๑	นาง	นฤมล	บุญช่วย	๒๑	ทางเกวียน	๐๒/๐๒/๒๔๙๕	๗๐
๖๕๒	นาง	นฤมล	ปฏิบัติ	๓๒/๑	ทางเกวียน	๑๙/๐๑/๒๔๙๖	๖๙
๖๕๓	นางสาว	นลินี	ถาวรชัยสิทธิ์	๒๐๔/๔๑-๔๒	ทางเกวียน	๑๖/๐๘/๒๕๐๑	๖๔
๖๕๔	นาง	นภาพร	บำรุงรักษ	๘๖/๒๐๘	ทางเกวียน	๒๖/๐๗/๒๔๙๘	๖๗
๖๕๕	นาง	นภาพร	รัตนานุภาพ	๒๒๓	ทางเกวียน	๒๓/๐๕/๒๕๐๓	๖๒
๖๕๖	นาง	นวรรตน์	สันหนื่อนุกูล	๑๕๖	ทางเกวียน	๑๔/๐๕/๒๕๐๓	๖๒

๖๕๗	นางสาว	นวล	กาญจนโกศล	๒	ทางเกวียน	๑๒/๐๘/๒๕๐๒	๖๓
๖๕๘	นางสาว	นวล	พรหมศิริ	๔๖	ทางเกวียน	๐๑/๐๑/๒๔๙๗	๖๘
๖๕๙	นางสาว	นวล	ศักดิ์แสง	๘๖/๓๖	ทางเกวียน	๐๑/๐๓/๒๔๙๖	๖๙
๖๖๐	นาง	นวลจันทร์	เจริญกิจ	๓๑๖	ทางเกวียน	๐๑/๑๒/๒๔๙๘	๖๖
๖๖๑	นางสาว	นวลจันทร์	ช่างไม้	๘๖/๒	ทางเกวียน	๑๓/๐๓/๒๕๐๔	๖๑
๖๖๒	นาง	นวลจันทร์	วิไลวรรณ	๖๘/๑	ทางเกวียน	๐๕/๑๐/๒๕๐๓	๖๑
๖๖๓	นาง	นวลฉวี	พันเคราะห์	๑๖/๑	ทางเกวียน	๑๘/๐๖/๒๕๐๔	๖๑
๖๖๔	นาง	นวลปรารงค์	คำศิริ	๔	วังหัว	๑๕/๐๑/๒๕๐๐	๖๕
๖๖๕	นาง	นวลละออ	คองคาม	๘๐	ทางเกวียน	๐๑/๐๑/๒๔๙๑	๗๔
๖๖๖	นาง	นวลศรี	สันตสนะโชค	๑๕๖	ทางเกวียน	๑๒/๐๔/๒๔๗๙	๘๖
๖๖๗	นาย	นง	ประภา	๑๘/๑๒	ทางเกวียน	๐๑/๐๑/๒๔๙๘	๖๗
๖๖๘	นางสาว	น้อย	แจ่มเยี่ยม	๖	ทางเกวียน	๐๑/๐๑/๒๔๙๘	๖๗
๖๖๙	นางสาว	น้อย	พรหมศิริ	๔๖	ทางเกวียน	๒๔/๑๑/๒๕๐๐	๖๔
๖๗๐	นางสาว	น้อย	รอดศรี	๕๓/๑	ทางเกวียน	๐๑/๐๘/๒๔๙๙	๖๖
๖๗๑	นาย	นัชร	ชัยศรี	๑๗๒/๑	ทางเกวียน	๒๙/๑๐/๒๕๐๐	๖๔
๖๗๒	นางสาว	นัญญา	หงษาครประเสริฐ	๒๙๕/๔	ทางเกวียน	๑๙/๐๖/๒๔๙๖	๖๙
๖๗๓	นาง	นันทน์ภัส	สมัครพันธ์	๖๑/๗	ทางเกวียน	๐๑/๑๑/๒๕๐๒	๖๒
๖๗๔	นาง	นางวาริน	วรรณศิริ	๓/๒๑	ทางเกวียน	๒๖/๐๓/๒๕๐๓	๖๒
๖๗๕	นางสาว	นาฎกา	ไกรเพชร	๒๔๖/๑	ทางเกวียน	๑๘/๐๘/๒๕๐๑	๖๔
๖๗๖	นาง	นาเวียง	ห่างภัย	๕๒/๑	ทางเกวียน	๐๖/๐๒/๒๕๐๓	๖๒
๖๗๗	นางสาว	น้ำตาล	วงเวียน	๓๔	ทางเกวียน	๐๑/๐๑/๒๔๗๖	๘๙
๖๗๘	นาง	น้ำอ้อย	สิงห์สท้านทั่วทิศ	๓๔	ทางเกวียน	๐๑/๐๑/๒๔๗๖	๘๙
๖๗๙	นาย	นิคม	วงศ์ทาสา	๒๕/๔	ทางเกวียน	๐๒/๐๙/๒๕๐๒	๖๓
๖๘๐	นางสาว	นิต	ตระกูลพงษ์	๑๐๑/๓๔	ทางเกวียน	๐๑/๐๔/๒๕๐๒	๖๓
๖๘๑	นาง	นิตย์	ทองคำ	๑/๑๐๘	วังหัว	๐๓/๐๗/๒๔๙๓	๗๒
๖๘๒	นาง	นิตย์	มิ่งขวัญ	๑๐๑/๑๕	ทางเกวียน	๐๖/๐๑/๒๕๐๕	๖๐
๖๘๓	นาง	นิตย์	หิตะรัตน์	๑๐๕/๓๖-๓๗	ทางเกวียน	๑๐/๑๑/๒๕๐๒	๖๒
๖๘๔	นาง	นิตยา	ไกรवास	๑๒	ทางเกวียน	๑๑/๑๑/๒๕๐๑	๖๓
๖๘๕	นางสาว	นิตยา	คมสัน	๙๗	ทางเกวียน	๒๐/๐๔/๒๔๙๖	๖๙
๖๘๖	นาง	นิตยา	ชุมพล	๘/๓๒๖	วังหัว	๑๑/๐๒/๒๔๙๔	๗๑
๖๘๗	นางสาว	นิตยา	ตั้งสวานิช	๔๘	ทางเกวียน	๑๖/๐๓/๒๔๙๐	๗๕
๖๘๘	นางสาว	นิตยา	ธรรมวาจา	๓/๘	ทางเกวียน	๒๘/๐๔/๒๕๐๐	๖๕
๖๘๙	นางสาว	นิตยา	ประคองกาย	๓๖/๑	ทางเกวียน	๑๓/๐๙/๒๔๗๘	๘๗
๖๙๐	นาง	นิตยา	มณีวิจิตร	๒๐/๓	ทางเกวียน	๒๒/๑๑/๒๕๐๐	๖๔
๖๙๑	นาง	นิตยา	สุขเกษม	๓๘/๖๖	ทางเกวียน	๑๒/๐๑/๒๔๘๔	๘๑

๖๙๒	นาย	นิธิชา	แทนจินดารัตน์	๓๖/๓๒	ทางเกวียน	๒๔/๐๙/๒๕๐๒	๖๓
๖๙๓	นาย	นิน	ขวัญลือชา	๕๖/๑	ทางเกวียน	๐๑/๐๑/๒๕๙๑	๗๔
๖๙๔	นาย	นิพนธ์	เจริญวงศ์	๑๕	ทางเกวียน	๒๗/๐๖/๒๕๐๐	๖๕
๖๙๕	นาย	นิพนธ์	เผือกพงศ์พัฒน์	๗๙	ทางเกวียน	๒๐/๐๖/๒๕๐๓	๖๒
๖๙๖	นาย	นิพล	ประคองกาย	๘๘	ทางเกวียน	๓๑/๐๕/๒๕๐๕	๖๐
๖๙๗	นาง	นิภา	กตัญญู	๒๔	ทางเกวียน	๒๙/๑๑/๒๕๙๔	๗๐
๖๙๘	นาง	นิภา	ตันติชัยวนิช	๒๗๕	ทางเกวียน	๐๑/๐๑/๒๕๙๐	๗๕
๖๙๙	นางสาว	นิภา	ยินดี	๒๓/๑๒	ทางเกวียน	๐๒/๐๔/๒๕๙๒	๗๓
๗๐๐	นางสาว	นิภา	ศักดิ์เมือง	๗๕/๒	ทางเกวียน	๑๐/๐๗/๒๕๐๓	๖๒
๗๐๑	นาง	นิภา	เศรษฐธนารักษ์	๒	ทางเกวียน	๒๘/๐๓/๒๕๐๑	๖๔
๗๐๒	นางสาว	นิภา	สัมฤทธิ์	๕/๑	วังหัว	๐๑/๐๖/๒๕๙๒	๗๓
๗๐๓	นาย	นิมิตร	เจริญรวย	๖/๑	ทางเกวียน	๒๑/๑๑/๒๕๐๔	๖๐
๗๐๔	นางสาว	นียดา	ไกรเพชร	๗๑	ทางเกวียน	๒๐/๐๕/๒๕๐๔	๖๑
๗๐๕	นาย	นิยม	โพธิสังข์	๕๗/๒	ทางเกวียน	๒๙/๑๑/๒๕๙๙	๖๕
๗๐๖	นาย	นิยม	สมเสริญ	๘/๒๔๓	วังหัว	๐๑/๐๑/๒๕๙๗	๖๘
๗๐๗	นางสาว	นิระภา	นิลประเสริฐ	๘๔/๑	ทางเกวียน	๐๑/๑๑/๒๕๐๑	๖๓
๗๐๘	นาย	นิรันดร์	วิรปัญญากุล	๑๐๙	ทางเกวียน	๐๑/๐๑/๒๕๙๒	๗๓
๗๐๙	นาย	นิวัฒน์	วงษ์วารเจริญ	๑๙	ทางเกวียน	๑๙/๐๘/๒๕๐๓	๖๒
๗๑๐	นาย	นิวัตร	อวยพร	๒๐๐/๓๐-๓๒	ทางเกวียน	๐๖/๐๓/๒๕๙๔	๗๑
๗๑๑	นาย	นิวัจน์	ธรรมเสถียร	๒๐๘/๑	ทางเกวียน	๐๑/๐๑/๒๕๙๗	๖๘
๗๑๒	นาย	นิเวศน์	วงศ์สวัสดิ์	๗๑/๒	ทางเกวียน	๑๕/๐๗/๒๕๙๑	๗๔
๗๑๓	นางสาว	นिसาชล	อารมณประเสริฐ	๗/๑-๗/๒	ทางเกวียน	๐๑/๐๑/๒๕๙๔	๗๑
๗๑๔	นาย	นีสิต	ประกอบกิจ	๖	ทางเกวียน	๑๖/๐๙/๒๕๙๙	๖๖
๗๑๕	นาง	เนาวรัตน์	ไกรเพชร	๑๗๘	ทางเกวียน	๑๓/๐๓/๒๕๗๕	๙๐
๗๑๖	นาง	เนาวรัตน์	ตรีไตรรัตนกุล	๑/๑	ทางเกวียน	๐๑/๐๑/๒๕๘๙	๗๖
๗๑๗	นาง	เนาวรัตน์	มีผล	๖๑/๘	ทางเกวียน	๑๕/๐๑/๒๕๐๔	๖๑
๗๑๘	นาง	เนิน	กล้าหาญ	๔๒	ทางเกวียน	๐๑/๐๑/๒๕๘๑	๘๔
๗๑๙	นาง	โน้ม	ช่างไม้	๕๖	ทางเกวียน	๐๑/๐๑/๒๕๗๑	๙๔
๗๒๐	นาง	โนรี	สุขเข	๑๒/๓๔	วังหัว	๐๑/๑๑/๒๕๘๓	๘๑
๗๒๑	นาย	บรรจง	ทรัพย์แก้ว	๔/๑	วังหัว	๐๑/๐๑/๒๕๙๒	๗๓
๗๒๒	นาย	บรรจง	นามเสนาะ	๓๕/๑	ทางเกวียน	๓๑/๐๕/๒๕๐๔	๖๑
๗๒๓	นาย	บรรจง	มิ่งขวัญ	๕๔/๒	ทางเกวียน	๐๑/๐๑/๒๕๙๐	๗๕
๗๒๔	นาง	บรรจง	สมตัว	๑๔/๑๑	วังหัว	๒๘/๑๒/๒๕๐๔	๖๐
๗๒๕	นาย	บรรจง	อดทน	๘/๔๕๗	วังหัว	๐๖/๐๔/๒๕๙๖	๖๙
๗๒๖	นาย	บรรจบ	เจโคกรวด	๒๑/๕๒	ทางเกวียน	๐๑/๐๑/๒๕๙๗	๖๘

๗๒๗	นาง	บรรจบ	พึ้งวงศ์	๖/๑	วังหัว	๐๘/๐๒/๒๔๘๙	๗๖
๗๒๘	นาง	บรรจบ	ยินดี	๒๖/๑	ทางเกวียน	๒๔/๐๗/๒๕๐๒	๖๓
๗๒๙	นาย	บรรเจิด	สามัคคี	๒๐/๑๔	ทางเกวียน	๑๔/๐๕/๒๕๐๕	๖๐
๗๓๐	นาง	บรรณ	ศรีไพร	๖/๔	ทางเกวียน	๒๐/๑๐/๒๔๘๘	๗๖
๗๓๑	นาง	บรรทม	ประสมทรัพย์	๓๑๗/๒	ทางเกวียน	๑๑/๑๑/๒๕๐๑	๖๓
๗๓๒	นาย	บรรทัด	ยินดี	๗๕/๑	ทางเกวียน	๐๘/๐๒/๒๕๐๐	๖๕
๗๓๓	นาง	บริสุทธิ์	สุนทรา	๕๕/๒๐	ทางเกวียน	๐๗/๐๙/๒๔๗๗	๘๘
๗๓๔	พระ	บัว	แช่ต้น	๑๓๑	ทางเกวียน	๐๗/๑๒/๒๔๙๒	๗๒
๗๓๕	นาย	บวร	ทานะพันธ์	๓๔	ทางเกวียน	๑๔/๑๒/๒๕๐๒	๖๒
๗๓๖	นาย	บั๊กซัง	จักรวาทนรสิงห์	๗	ทางเกวียน	๑๕/๐๗/๒๔๘๗	๗๘
๗๓๗	นางสาว	บังอร	คำแหง	๕๑/๑	ทางเกวียน	๐๑/๐๑/๒๔๙๕	๗๐
๗๓๘	นางสาว	บังอร	ช่างไม้	๘๖/๑	ทางเกวียน	๒๒/๑๑/๒๔๙๖	๖๘
๗๓๙	นาง	บังอร	ผลารุจิ	๘/๑๕	ทางเกวียน	๑๒/๐๕/๒๔๘๐	๘๕
๗๔๐	นาง	บังอร	สมตัว	๒๗/๒	วังหัว	๐๘/๐๕/๒๕๐๒	๖๓
๗๔๑	นางสาว	บังอร	เสนาะ	๒๙๒	ทางเกวียน	๐๑/๐๑/๒๔๘๐	๘๕
๗๔๒	นางสาว	บังอร	หมั่นสมัคร	๕๖	ทางเกวียน	๐๘/๐๒/๒๕๐๒	๖๓
๗๔๓	นาง	บังเอิญ	ประเสริฐสายสิทธิ์	๑๓	ทางเกวียน	๑๒/๐๕/๒๕๐๒	๖๓
๗๔๔	นาง	บังเอิญ	วนิชรัตน์	๘๖/๒๑๐	ทางเกวียน	๐๑/๐๙/๒๕๐๔	๖๑
๗๔๕	นางสาว	บังเอิญ	เสนาะ	๒๙๒	ทางเกวียน	๐๑/๐๑/๒๔๗๙	๘๖
๗๔๖	นาง	บัญญัติ	อารี	๑๐	ทางเกวียน	๒๓/๐๕/๒๔๘๒	๘๓
๗๔๗	นาง	บัว	ชาติวงศ์	๑๘๐/๑	ทางเกวียน	๐๑/๐๑/๒๔๙๑	๗๔
๗๔๘	นาง	บัวเขียว	ลอยมา	๔๐/๑	ทางเกวียน	๐๑/๐๑/๒๔๗๙	๘๖
๗๔๙	นาง	บัวงาม	มาตรฐาน	๒๖	ทางเกวียน	๐๒/๐๔/๒๔๘๙	๗๖
๗๕๐	นาง	บัวบัง	มุกดาสนิท	๘๔/๑	ทางเกวียน	๐๕/๑๐/๒๔๙๕	๖๙
๗๕๑	นาง	บัวเขียว	ทองจันทร์	๒๐/๑	ทางเกวียน	๒๑/๐๙/๒๔๙๗	๖๘
๗๕๒	นางสาว	บัวลี	โสมมา	๑๐๗/๑๘-๑๙	ทางเกวียน	๓๐/๐๗/๒๕๐๓	๖๒
๗๕๓	นาง	บัวสี	การะเกตุ	๒๒/๑	ทางเกวียน	๐๙/๑๑/๒๕๐๓	๖๑
๗๕๔	นาง	บัวสี	โพธิพล	๒๐/๑	ทางเกวียน	๒๓/๐๒/๒๔๙๒	๗๓
๗๕๕	นาง	บัวไหล	สอเขียว	๓๑	ทางเกวียน	๐๑/๐๑/๒๔๙๓	๗๒
๗๕๖	นาง	บำเพ็ญ	กสิกรรม	๖๒	ทางเกวียน	๑๔/๐๑/๒๔๙๗	๖๘
๗๕๗	นางสาว	บำรุง	ทัพมงคล	๑๔๔/๓๔	ทางเกวียน	๐๗/๐๕/๒๕๐๒	๖๓
๗๕๘	นาง	บุ้งหี	แช่ฮ้อ	๒/๕	ทางเกวียน	๐๑/๐๑/๒๔๗๓	๙๒
๗๕๙	นาง	บุญเกิด	ขุนศิริ	๘/๓๘	วังหัว	๐๑/๐๑/๒๔๘๗	๗๘
๗๖๐	นาง	บุญเกิด	แช่มชื่น	๑๑/๑	ทางเกวียน	๐๑/๐๑/๒๔๘๓	๘๒
๗๖๑	นาย	บุญจริง	แสนสุข	๒๗๓/๗๙	ทางเกวียน	๑๐/๐๕/๒๔๙๖	๖๙

๗๖๒	นาง	บุญจันทร์	คงคาวงค์	๒๘๐	ทางเกวียน	๐๑/๐๑/๒๔๙๓	๗๒
๗๖๓	นางสาว	บุญจันทร์	เจริญคลัง	๘	วังหว่า	๐๑/๐๑/๒๔๙๘	๖๗
๗๖๔	นางสาว	บุญช่วย	เจริญมี	๗๕/๑๘	ทางเกวียน	๑๔/๑๑/๒๕๐๔	๖๐
๗๖๕	นาย	บุญช่วย	ช่างเหล็ก	๑๓	ทางเกวียน	๐๙/๐๕/๒๔๘๒	๘๓
๗๖๖	นาย	บุญช่วย	ตั้งสงบ	๕๒	ทางเกวียน	๐๑/๐๘/๒๕๐๓	๖๒
๗๖๗	นาง	บุญช่วย	บำรุง	๑๐/๖-๗	ทางเกวียน	๐๑/๐๑/๒๔๙๒	๗๓
๗๖๘	นาง	บุญช่วย	บูรพาสถิตย์	๓๖	ทางเกวียน	๒๖/๐๗/๒๔๗๗	๘๘
๗๖๙	นาย	บุญช่วย	สมตัว	๓๙๓	ทางเกวียน	๑๕/๐๖/๒๔๘๖	๗๙
๗๗๐	นาย	บุญชัย	เอื้อมโนวิไล	๑๙๘/๒	ทางเกวียน	๒๙/๑๒/๒๔๘๑	๘๓
๗๗๑	นาง	บุญชู	ธรรมเสถียร	๔๓/๒	ทางเกวียน	๐๑/๐๑/๒๔๙๕	๗๐
๗๗๒	นาย	บุญชู	นิลรอด	๙๓	ทางเกวียน	๐๑/๐๑/๒๔๙๐	๗๕
๗๗๓	นาง	บุญชู	พันธ์ทรัพย์สาร	๘๔/๖	ทางเกวียน	๑๑/๐๖/๒๔๘๗	๗๘
๗๗๔	นาย	บุญชู	เย็นสนาน	๒๙	ทางเกวียน	๐๑/๐๑/๒๔๙๖	๖๙
๗๗๕	นาง	บุญชู	ลือคำหาร	๙๔	ทางเกวียน	๐๑/๐๑/๒๔๙๐	๗๕
๗๗๖	นาง	บุญตา	สอนแจ่ม	๙	ทางเกวียน	๑๑/๐๖/๒๕๐๓	๖๒
๗๗๗	นาย	บุญเที่ยง	เจริญประโยชน์	๙๒/๑	ทางเกวียน	๐๑/๐๑/๒๔๙๘	๖๗
๗๗๘	นาง	บุญธรรม	แช่ตั้ง	๓๑/๒	วังหว่า	๐๑/๐๑/๒๔๙๑	๗๔
๗๗๙	นาย	บุญธรรม	แต่งตั้ง	๑๖๒	ทางเกวียน	๐๑/๐๑/๒๔๙๘	๖๗
๗๘๐	นาย	บุญธรรม	ยินดี	๔๔/๑	ทางเกวียน	๓๐/๐๗/๒๕๐๕	๖๐
๗๘๑	นาย	บุญธรรม	ศึกษา	๙๗/๖	ทางเกวียน	๐๔/๐๒/๒๔๙๘	๖๗
๗๘๒	นาย	บุญธรรม	เหล็กเพชร	๒๙	ทางเกวียน	๐๑/๐๑/๒๔๗๙	๘๖
๗๘๓	นาง	บุญธรรม	อุปถัมภ์เจริญ	๙๙	ทางเกวียน	๐๕/๐๒/๒๔๙๘	๖๗
๗๘๔	นาง	บุญนาค	กุลสุ	๒๐๔/๑๗๖	ทางเกวียน	๒๔/๐๘/๒๕๐๕	๖๐
๗๘๕	นาย	บุญนาค	คำจุน	๑๙	วังหว่า	๐๑/๐๑/๒๔๙๒	๗๓
๗๘๖	นาง	บุญนำ	คุ้มหอม	๓๒	ทางเกวียน	๒๐/๐๙/๒๔๘๑	๘๔
๗๘๗	นาง	บุญนิตย์	เปียสุ	๒๕/๒๗	ทางเกวียน	๐๑/๐๑/๒๔๙๙	๖๖
๗๘๘	นาง	บุญปลุก	จำเริญ	๓๖๕	ทางเกวียน	๑๘/๐๒/๒๔๘๑	๘๔
๗๘๙	นาง	บุญปลุก	ภูเงิน	๒๐๖	ทางเกวียน	๑๘/๑๑/๒๔๘๖	๗๘
๗๙๐	นางสาว	บุญเป็ง	ป็นปิง	๓๐	ทางเกวียน	๓๐/๑๐/๒๔๙๘	๖๖
๗๙๑	นาย	บุญมา	เจริญรัตน์	๙๒/๔	ทางเกวียน	๐๑/๐๑/๒๔๘๑	๘๔
๗๙๒	นาง	บุญมา	แช่เหี้ย	๒๖๙/๔	ทางเกวียน	๐๑/๐๑/๒๔๙๐	๗๕
๗๙๓	นาง	บุญมา	ปฏิบัติ	๑	ทางเกวียน	๐๙/๐๔/๒๕๐๐	๖๕
๗๙๔	นางสาว	บุญมา	พลทิพย์	๑๘/๙	ทางเกวียน	๓๐/๑๐/๒๕๐๑	๖๓
๗๙๕	นาย	บุญมา	รามัญ	๑๑๙/๑	ทางเกวียน	๓๑/๐๕/๒๔๙๗	๖๘
๗๙๖	นาย	บุญมี	การะเกตุ	๓๔	ทางเกวียน	๐๑/๐๑/๒๔๘๓	๘๒

๗๙๗	นาง	บุญมี	เกิดกอบเกียรติ	๘/๑๐๑	วังหัว	๐๗/๐๖/๒๔๙๕	๗๐
๗๙๘	นาง	บุญมี	อาคมรัตน์	๔๒/๓	ทางเกวียน	๐๑/๐๑/๒๔๙๘	๖๗
๗๙๙	นาย	บุญยิ่ง	กล้าหาญ	๔๑	ทางเกวียน	๑๗/๐๓/๒๔๙๔	๗๑
๘๐๐	นาง	บุญยิ่ง	เบญจาทิกุล	๒๕	ทางเกวียน	๑๒/๐๙/๒๕๐๔	๖๑
๘๐๑	นาง	บุญยิ่ง	มุกดาสนิท	๗๖	ทางเกวียน	๐๑/๐๑/๒๔๗๔	๙๑
๘๐๒	นาย	บุญยิ่ง	ยิ่งเหมาะ	๒๗/๑	ทางเกวียน	๐๑/๐๑/๒๔๘๔	๘๑
๘๐๓	นาย	บุญยืน	สุขสอาด	๑๐๐/๑	ทางเกวียน	๓๐/๐๕/๒๔๙๓	๗๒
๘๐๔	นาง	บุญร่วม	วงศ์ทาสา	๒๕/๑	ทางเกวียน	๑๕/๐๙/๒๕๐๑	๖๔
๘๐๕	นาง	บุญรอด	ชื่อตรง	๙	วังหัว	๒๐/๐๑/๒๔๘๖	๗๙
๘๐๖	นาง	บุญเรียม	คำเมือง	๑๒/๒๗	วังหัว	๐๑/๐๑/๒๔๘๐	๘๕
๘๐๗	นาย	บุญเรือง	ทองเปล่ง	๒๖	ทางเกวียน	๐๒/๑๑/๒๕๐๐	๖๔
๘๐๘	นาง	บุญเรือน	ตามประวัติ	๒๖๑	ทางเกวียน	๐๑/๐๑/๒๔๘๖	๗๙
๘๐๙	นางสาว	บุญเรือน	สิงห์สุระ	๒๙/๑๗	ทางเกวียน	๐๖/๐๖/๒๕๐๓	๖๒
๘๑๐	นาย	บุญฤทธิ์	นาเครือ	๙/๕	วังหัว	๑๑/๐๓/๒๕๐๕	๖๐
๘๑๑	นาง	บุญล้อม	เจริญชาติ	๖๐/๘-๙	ทางเกวียน	๐๑/๐๑/๒๔๘๕	๘๐
๘๑๒	นาย	บุญลือ	บวรโกศล	๓๐๖/๑	ทางเกวียน	๐๑/๐๑/๒๔๙๒	๗๓
๘๑๓	นาย	บุญลือ	ปัญญายิ่ง	๑๑๒/๑	ทางเกวียน	๐๕/๐๗/๒๔๙๙	๖๖
๘๑๔	นาย	บุญเลิศ	โชติแสง	๖๓	ทางเกวียน	๐๑/๐๑/๒๔๘๗	๗๘
๘๑๕	นาย	บุญเลิศ	อินทร	๒๙/๙	ทางเกวียน	๐๑/๐๑/๒๔๙๘	๖๗
๘๑๖	นาย	บุญส่ง	กลิ่นอ่อน	๖๑/๓	ทางเกวียน	๒๙/๑๒/๒๔๙๓	๗๑
๘๑๗	นาง	บุญส่ง	จุลเจือ	๑๘/๒	ทางเกวียน	๐๑/๐๑/๒๔๗๘	๘๗
๘๑๘	นาย	บุญส่ง	แช่ตัน	๓๐	ทางเกวียน	๓๑/๐๓/๒๔๘๖	๗๙
๘๑๙	นาง	บุญส่ง	พุ่มเฒ่า	๕/๑	วังหัว	๒๑/๐๔/๒๔๙๑	๗๔
๘๒๐	นาง	บุญสม	บำรุง	๑๐๓/๓	ทางเกวียน	๑๙/๐๙/๒๕๐๓	๖๒
๘๒๑	นาย	บุญสม	เอี่ยมสุข	๘๔/๒	ทางเกวียน	๐๑/๐๑/๒๔๙๗	๖๘
๘๒๒	นาง	บุญหลาย	แก่นท้าว	๔/๑๒	วังหัว	๑๗/๐๗/๒๔๙๗	๖๘
๘๒๓	นาง	บุตสา	ยินดี	๒๙๑/๒	ทางเกวียน	๒๕/๐๒/๒๕๐๓	๖๒
๘๒๔	นาย	บุญทอง	ปิ่นยมูล	๘๖/๒๕	ทางเกวียน	๓๐/๐๔/๒๕๐๑	๖๔
๘๒๕	นาง	บุปผา	สำเร็จ	๑๐๐	ทางเกวียน	๐๑/๑๐/๒๔๘๕	๘๐
๘๒๖	นางสาว	บุปผา	กล้าหาญ	๗/๒	ทางเกวียน	๓๐/๐๕/๒๕๐๔	๖๑
๘๒๗	นาง	บุปผา	การเจริญดี	๔๒/๒๑	ทางเกวียน	๐๑/๐๑/๒๔๙๐	๗๕
๘๒๘	นาง	บุปผา	ขาวไปไม้	๓๒	ทางเกวียน	๐๙/๐๖/๒๔๙๘	๖๗
๘๒๙	นาง	บุปผา	ฉายาขวลิต	๓	ทางเกวียน	๒๕/๑๐/๒๕๐๐	๖๔
๘๓๐	นาง	บุปผา	ตั้งสงบ	๓๓	ทางเกวียน	๑๓/๐๑/๒๔๙๔	๗๑
๘๓๑	นางสาว	บุปผา	วีระเจริญ	๑๕	ทางเกวียน	๒๙/๐๒/๒๔๙๕	๗๐

๘๓๒	นาย	บุรินทร์	พรพิมาน	๑๑๐	ทางเกวียน	๓๐/๑๑/๒๔๘๓	๘๑
๘๓๓	นาย	บุรี	อรัญวาสี	๑๒/๑	ทางเกวียน	๑๔/๐๙/๒๕๐๑	๖๔
๘๓๔	นาย	บุศรินทร์	บวรโกศล	๓๐๖/๑	ทางเกวียน	๐๗/๐๙/๒๕๐๑	๖๔
๘๓๕	นาง	บุษกร	มนทกานติ	๗๙	ทางเกวียน	๑๒/๑๑/๒๔๙๘	๖๖
๘๓๖	นาง	บุษบา	อดทน	๘/๑	ทางเกวียน	๒๓/๐๖/๒๔๘๖	๗๙
๘๓๗	นางสาว	บุษรา	แช่อยุ	๑๑๔	ทางเกวียน	๐๑/๐๑/๒๔๙๑	๗๔
๘๓๘	นาง	บุหงา	ไพรัตน์	๕๒	ทางเกวียน	๐๑/๐๑/๒๔๙๔	๗๑
๘๓๙	นาง	เบญจมาศ	รองพล	๑๔/๑	ทางเกวียน	๐๙/๑๑/๒๕๐๑	๖๓
๘๔๐	นาง	เบญจวรรณ	อุดมพรพิสัย	๓๑๗/๔	ทางเกวียน	๐๑/๐๑/๒๔๙๖	๖๙
๘๔๑	นางสาว	เบ็ญจวรรณ	นันทกมลวารี	๒๔/๕	ทางเกวียน	๑๗/๐๗/๒๕๐๔	๖๑
๘๔๒	นาง	เบญจจะ	ไคร์ครวญ	๘/๒๙๕	วังหัว	๑๐/๐๘/๒๔๙๒	๗๓
๘๔๓	นาง	เบญจา	ป้องความดี	๑	ทางเกวียน	๐๑/๐๓/๒๕๐๕	๖๐
๘๔๔	นาง	เบญจา	หาญกล้า	๒๗๔	ทางเกวียน	๐๖/๐๗/๒๕๐๕	๖๐
๘๔๕	นางสาว	เบ็ญจา	ลิขิตเลิศ	๕๔/๘	ทางเกวียน	๐๗/๐๒/๒๔๙๙	๖๖
๘๔๖	นาง	เบ็ญจา	สันตติวงศ์ไชย	๑๑/๔	ทางเกวียน	๐๑/๐๑/๒๔๙๑	๗๔
๘๔๗	นาง	เบญจาง	อัครวิงศ์ไพศาล	๑๑๐	ทางเกวียน	๒๔/๐๘/๒๕๐๐	๖๕
๘๔๘	นาง	ปฐมพร	สำเร็จผล	๑๕๙/๓	ทางเกวียน	๑๘/๑๒/๒๔๙๗	๖๗
๘๔๙	นางสาว	ปทุมวดี	ชาติไพสิฐ	๕๙/๔	ทางเกวียน	๐๖/๐๔/๒๕๐๕	๖๐
๘๕๐	นางสาว	ปณัสยา	แช่ตัน	๒๐๔/๓๔- ๓๕	ทางเกวียน	๑๖/๐๙/๒๕๐๔	๖๑
๘๕๑	นาย	ประกอบ	รัตนภรณ์	๒๐	ทางเกวียน	๐๖/๐๒/๒๔๗๗	๘๘
๘๕๒	นาย	ประคอง	ไกรवास	๒๐/๑	ทางเกวียน	๐๑/๐๑/๒๔๙๖	๖๙
๘๕๓	นาง	ประคอง	จันทร์หวั่ง	๒๔/๑	ทางเกวียน	๐๖/๑๐/๒๔๙๙	๖๕
๘๕๔	นาง	ประคอง	ตั้งสงบ	๕๗/๑	ทางเกวียน	๐๔/๐๒/๒๕๐๒	๖๓
๘๕๕	นาย	ประคอง	เที่ยงแท้	๒๔๘/๓	ทางเกวียน	๐๑/๐๑/๒๔๙๓	๗๒
๘๕๖	นาย	ประจัน	ทองนุเคราะห์	๒๐/๒	ทางเกวียน	๐๔/๐๗/๒๔๙๙	๖๖
๘๕๗	นาง	ประจวบ	ปัจจุสานนท์	๕	ทางเกวียน	๐๑/๐๑/๒๔๗๗	๘๘
๘๕๘	นาง	ประจวบ	รัตนภรณ์	๔/๒๔	ทางเกวียน	๐๑/๐๑/๒๔๘๒	๘๓
๘๕๙	นาง	ประจวบ	เวกเนอร์	๕๕/๖๗	ทางเกวียน	๐๑/๐๑/๒๔๙๓	๗๒
๘๖๐	นาย	ประจวบ	ศรีนุช	๓/๙	ทางเกวียน	๐๗/๐๒/๒๔๙๘	๖๗
๘๖๑	นาง	ประจวบ	เสนาะ	๖/๓	ทางเกวียน	๐๑/๐๑/๒๔๙๑	๗๔
๘๖๒	นาย	ประจวบ	หล่อเหลี่ยม	๒๕	ทางเกวียน	๐๑/๐๑/๒๔๙๒	๗๓
๘๖๓	นาย	ประจัญ	หมอยา	๒๐	ทางเกวียน	๐๑/๐๑/๒๔๘๔	๘๑
๘๖๔	นางสาว	ประจิม	พรหมสุภา	๓๖/๕๔	ทางเกวียน	๒๒/๐๓/๒๔๙๓	๗๒
๘๖๕	นางสาว	ประจิม	เสนาะ	๒/๑	ทางเกวียน	๐๑/๐๑/๒๔๙๖	๖๙
๘๖๖	นาย	ประชา	ประเสริฐกิจวัฒนา	๘๖/๒๖	ทางเกวียน	๑๓/๑๒/๒๔๙๔	๗๐

๘๖๗	นาง	ประชิด	มัณฑนากร	๘	วังหัว	๐๕/๐๑/๒๔๘๓	๘๒
๘๖๘	นาง	ประชิด	ช่างภัย	๑๕๐	ทางเกวียน	๐๑/๐๑/๒๔๘๙	๗๖
๘๖๙	นาย	ประเชิญ	เฉลียว	๔๐/๓๗	ทางเกวียน	๐๑/๐๑/๒๔๙๕	๗๐
๘๗๐	นางสาว	ประดับ	เจนจิตร	๑๔๕/๔	ทางเกวียน	๐๑/๐๑/๒๔๙๒	๗๓
๘๗๑	นางสาว	ประดิษฐ์	อุดม	๑๒๓/๔	ทางเกวียน	๐๕/๐๗/๒๔๘๔	๘๑
๘๗๒	นาย	ประณม	บำรุง	๑๐/๖-๗	ทางเกวียน	๐๘/๐๕/๒๔๘๖	๗๙
๘๗๓	นาง	ประทีป	ไพรัตน์	๖๙	ทางเกวียน	๓๑/๐๓/๒๔๙๒	๗๓
๘๗๔	นาง	ประทุม	จันทร์หอม	๑๐	ทางเกวียน	๐๑/๐๑/๒๔๙๒	๗๓
๘๗๕	นาง	ประทุม	สังวาลย์วงศ์	๓๓	ทางเกวียน	๐๑/๐๑/๒๔๘๐	๘๕
๘๗๖	นาง	ประทุม	สันตวงษ์	๒๒๓	ทางเกวียน	๐๑/๐๑/๒๔๘๒	๘๓
๘๗๗	นาง	ประทุมพร	งามเสงี่ยม	๒๒/๒	ทางเกวียน	๑๘/๐๓/๒๔๙๙	๖๖
๘๗๘	นางสาว	ประเทือง	เกตุกลม	๓๑	ทางเกวียน	๐๑/๐๑/๒๔๗๙	๘๖
๘๗๙	นาย	ประเทือง	ผิวอ่อน	๓๐	ทางเกวียน	๐๕/๐๒/๒๔๙๗	๖๘
๘๘๐	นาย	ประเทือง	วงศ์ซิม	๔๖/๒	ทางเกวียน	๐๙/๐๔/๒๔๙๓	๗๒
๘๘๑	นาง	ประเทือง	สุริยวิทยาเวช	๖๘/๑	ทางเกวียน	๐๑/๐๑/๒๔๙๑	๗๔
๘๘๒	นางสาว	ประเทือง	หมั่นสมักร	๒๔	ทางเกวียน	๒๓/๑๒/๒๕๐๑	๖๓
๘๘๓	นาง	ประนอม	ชยางศุ	๒๕/๑	ทางเกวียน	๐๙/๐๓/๒๔๗๖	๘๙
๘๘๔	นาง	ประนอม	ทัศนมณฑเทียร	๒๕๐/๕ ข	ทางเกวียน	๓๐/๐๘/๒๔๙๕	๗๐
๘๘๕	นาง	ประนอม	เรืองฤทธิ์	๔/๑๐๒	ทางเกวียน	๐๑/๐๑/๒๔๙๑	๗๔
๘๘๖	นาง	ประนอม	หาญกล้า	๘๘/๘๗	ทางเกวียน	๐๑/๐๑/๒๔๙๓	๗๒
๘๘๗	นาย	ประนัย	กอเข็ม	๒๓	ทางเกวียน	๑๑/๑๐/๒๔๙๘	๖๖
๘๘๘	นาย	ประพัฒน์	การุญ	๒/๖	ทางเกวียน	๑๖/๐๙/๒๔๙๐	๗๕
๘๘๙	นาย	ประพันธ์	หวังวรวัฒนากุล	๖๑	ทางเกวียน	๐๖/๐๙/๒๕๐๐	๖๕
๘๙๐	นาง	ประพาฬ	จุลเจือ	๗๔	ทางเกวียน	๒๗/๑๐/๒๔๗๔	๙๐
๘๙๑	นาง	ประไพ	แช่ตัน	๒๘๕/๔	ทางเกวียน	๒๓/๐๘/๒๕๐๑	๖๔
๘๙๒	นาง	ประไพ	พิชญวณิชย์	๕๔	ทางเกวียน	๐๑/๐๑/๒๔๗๔	๙๑
๘๙๓	นางสาว	ประไพ	พึ้งฉำ	๘๑/๒	ทางเกวียน	๑๕/๐๗/๒๕๐๓	๖๒
๘๙๔	นาง	ประไพ	วงศ์ทางประเสริฐ	๓๕	ทางเกวียน	๑๗/๐๘/๒๔๘๖	๗๙
๘๙๕	นาง	ประไพ	เสาวเวียง	๑๙/๓	ทางเกวียน	๑๖/๐๕/๒๔๙๗	๖๘
๘๙๖	นางสาว	ประไพ	อวยชัย	๔	ทางเกวียน	๑๑/๐๓/๒๕๐๓	๖๒
๘๙๗	นางสาว	ประภาภา	เพียรดี	๔๐	ทางเกวียน	๐๖/๐๙/๒๔๙๙	๖๖
๘๙๘	นาง	ประภาพร	ธนาวงษ์นุเวช	๔๐	ทางเกวียน	๒๑/๐๒/๒๔๘๒	๘๓
๘๙๙	นาง	ประภาพร	เอี่ยมสุวรรณ	๑๑/๑	ทางเกวียน	๒๖/๐๒/๒๕๐๒	๖๓
๙๐๐	นาง	ประภาพันท์	ตันเฮงฮวด	๑/๑	ทางเกวียน	๐๑/๐๑/๒๔๘๙	๗๖
๙๐๑	นางสาว	ประภาภรณ์	เกตุมอญ	๘๘/๒๘- ๒๙	ทางเกวียน	๑๒/๐๒/๒๕๐๓	๖๒

๙๐๒	นาย	ประกาศ	ประเสริฐกิจวัฒนา	๒๑/๑-๒	ทางเกวียน	๑๒/๑๑/๒๕๐๐	๖๔
๙๐๓	นางสาว	ประมวล	วงษ์ประเสริฐ	๓๘/๖๒	ทางเกวียน	๑๓/๐๓/๒๔๙๘	๖๗
๙๐๔	นาย	ประมุข	ประवालปัทม์กุล	๓๒	ทางเกวียน	๐๖/๑๐/๒๔๘๔	๘๐
๙๐๕	นาย	ประเมต	ปองความดี	๒๕	ทางเกวียน	๐๑/๐๑/๒๔๙๘	๖๗
๙๐๖	นาย	ประเมศ	เย็นสนานธนโชติ	๓๖/๙	ทางเกวียน	๑๔/๐๒/๒๕๐๕	๖๐
๙๐๗	นาย	ประยูร	เจริญวงศ์	๒๖	ทางเกวียน	๐๑/๐๑/๒๔๘๘	๗๗
๙๐๘	นาง	ประยูร	ซึ้งตั้งเต็มพงษ์	๗๗	ทางเกวียน	๑๒/๐๔/๒๔๙๑	๗๔
๙๐๙	นาย	ประยูร	รัตนวิจิตร	๓๑	ทางเกวียน	๐๘/๐๙/๒๔๙๙	๖๖
๙๑๐	นาย	ประวร	แสวงชน	๒๒/๑๐	ทางเกวียน	๑๘/๐๕/๒๕๐๕	๖๐
๙๑๑	นางสาว	ประवाल	เจริญศิริ	๑๐๕/๔๑	ทางเกวียน	๐๒/๐๓/๒๕๐๑	๖๔
๙๑๒	นาย	ประวิก	ชุมพล	๒๙/๑๗	ทางเกวียน	๑๓/๐๑/๒๔๙๒	๗๓
๙๑๓	นาย	ประวิท	ปรุงแต่ง	๘๑/๔	ทางเกวียน	๐๕/๑๑/๒๕๐๔	๖๐
๙๑๔	นางสาว	ประเวศ	วงษ์วารเจริญ	๑๙	ทางเกวียน	๒๑/๐๘/๒๕๐๑	๖๔
๙๑๕	นาย	ประสงค์	คำศิริ	๒	วังหว่า	๒๔/๐๑/๒๔๘๐	๘๕
๙๑๖	นาย	ประสงค์	อดทน	๕๐	ทางเกวียน	๒๗/๐๘/๒๔๗๕	๙๐
๙๑๗	นาย	ประสพ	อเนกสุข	๑/๙๒	วังหว่า	๐๑/๐๑/๒๔๗๒	๙๓
๙๑๘	นาย	ประสาท	กุลสุ	๒๐๔/๑๗๖	ทางเกวียน	๐๗/๑๐/๒๔๙๘	๖๖
๙๑๙	นาย	ประสาท	เฉียดแหลม	๓๔	ทางเกวียน	๒๑/๐๒/๒๕๐๐	๖๕
๙๒๐	นาย	ประสาน	เฟือกพ้อง	๒๐๔/๑๗๗	ทางเกวียน	๐๖/๐๒/๒๕๐๐	๖๕
๙๒๑	นาง	ประสาร	เย็นสนาน	๕/๓๘	ทางเกวียน	๐๑/๐๑/๒๔๙๓	๗๒
๙๒๒	นาย	ประสิทธิ์	จัดเครือ	๔๘/๑๒	ทางเกวียน	๐๑/๐๑/๒๔๙๒	๗๓
๙๒๓	นาย	ประสิทธิ์	ชื่อตรง	๕	ทางเกวียน	๑๒/๐๔/๒๔๙๙	๖๖
๙๒๔	นาย	ประสิทธิ์	บุญเกิดกล้า	๒๙/๒	ทางเกวียน	๐๑/๐๑/๒๔๙๖	๖๙
๙๒๕	นาย	ประสิทธิ์	ประสมทรัพย์	๓๑๗/๒	ทางเกวียน	๒๖/๐๑/๒๔๙๙	๖๖
๙๒๖	นาง	ประสิทธิ์	ภูเงิน	๒๐๖/๑	ทางเกวียน	๒๗/๐๕/๒๕๐๓	๖๒
๙๒๗	นาย	ประสิทธิ์	มิ่งขวัญ	๓๒	ทางเกวียน	๐๑/๐๑/๒๔๙๖	๖๙
๙๒๘	นาย	ประสิทธิ์	เมืองทอง	๑๘๒/๑	ทางเกวียน	๐๑/๐๑/๒๔๙๕	๗๐
๙๒๙	นาย	ประสิทธิ์	รัตนวงษ์	๖๔	ทางเกวียน	๒๐/๐๕/๒๔๙๘	๖๗
๙๓๐	นาย	ประสิทธิ์	รัตนวิจิตร	๑๒๙	ทางเกวียน	๐๕/๐๔/๒๕๐๒	๖๓
๙๓๑	นาง	ประเสริฐ	คำแหง	๑๑/๑	ทางเกวียน	๐๒/๐๙/๒๔๘๘	๗๗
๙๓๒	นาย	ประเสริฐ	ใจเรือง	๓๖๙/๕	ทางเกวียน	๐๑/๐๑/๒๔๙๔	๗๑
๙๓๓	นาย	ประเสริฐ	ซึ้งตั้งเต็มพงษ์	๗๗	ทางเกวียน	๐๓/๐๑/๒๔๘๘	๗๗
๙๓๔	นาย	ประเสริฐ	บุญณีกิจ	๕๒/๑	ทางเกวียน	๒๑/๐๖/๒๕๐๔	๖๑
๙๓๕	นาย	ประเสริฐ	รัตนวงษ์	๖๔/๑	ทางเกวียน	๐๖/๐๓/๒๕๐๐	๖๕
๙๓๖	นาง	ปรัชนี	อ่องลา	๑๒๖	ทางเกวียน	๑๒/๐๗/๒๔๙๘	๖๗

๙๓๗	นาง	ปรัศนี	พรจตุรวิธ	๒๐๒/๒๐-๒๑	ทางเกวียน	๒๓/๐๘/๒๔๙๗	๖๘
๙๓๘	นาง	ปราณี	กุใหญ่	๘๘/๕๙	ทางเกวียน	๐๔/๐๓/๒๕๐๑	๖๔
๙๓๙	นาง	ปราณี	งามสุวรรณ	๕๕/๑๐๑	ทางเกวียน	๐๕/๐๖/๒๕๐๒	๖๓
๙๔๐	นาง	ปราณี	จักรวาทนรสิงห์	๑๗๐	ทางเกวียน	๐๑/๐๔/๒๔๗๖	๘๙
๙๔๑	นางสาว	ปราณี	ชวนใช้	๓๑๗/๓๓	ทางเกวียน	๑๘/๐๙/๒๕๐๐	๖๕
๙๔๒	นางสาว	ปราณี	ช่างเหล็ก	๔๔	ทางเกวียน	๑๒/๐๓/๒๔๘๘	๗๗
๙๔๓	นาง	ปราณี	ชีวพรรณ	๓/๖	ทางเกวียน	๐๑/๐๑/๒๔๗๖	๘๙
๙๔๔	นางสาว	ปราณี	ทองสุข	๖๑/๑๘	ทางเกวียน	๐๑/๐๑/๒๔๙๘	๖๗
๙๔๕	นาง	ปราณี	แทนทศ	๑๔/๕	วังหว่า	๑๙/๑๑/๒๕๐๔	๖๐
๙๔๖	นางสาว	ปราณี	พันเคราะห์	๒/๕	ทางเกวียน	๐๒/๐๒/๒๕๐๕	๖๐
๙๔๗	นาง	ปราณี	พุดผล	๙/๗	ทางเกวียน	๑๖/๐๕/๒๔๙๐	๗๕
๙๔๘	นางสาว	ปราณี	มุกดาสนิท	๒๗๐	ทางเกวียน	๐๑/๐๑/๒๔๙๕	๗๐
๙๔๙	นาง	ปราณี	เมตตา	๑๖/๑	ทางเกวียน	๒๖/๑๑/๒๕๐๔	๖๐
๙๕๐	นาง	ปราณี	รัตนภรณ์	๒๒	ทางเกวียน	๒๑/๑๑/๒๔๘๙	๗๕
๙๕๑	นางสาว	ปราณี	รัตนานุกา	๑๕๙/๑๕	ทางเกวียน	๑๒/๐๔/๒๔๗๗	๘๘
๙๕๒	นางสาว	ปราณี	รื่นรมย์	๑๕	ทางเกวียน	๐๑/๐๑/๒๔๙๕	๗๐
๙๕๓	นาง	ปราณี	วนิชรัตน์	๕๕/๙๘	ทางเกวียน	๐๑/๐๑/๒๔๙๐	๗๕
๙๕๔	นาง	ปราณี	ศิลป์เจริญ	๕	ทางเกวียน	๑๙/๐๖/๒๔๙๗	๖๘
๙๕๕	นาง	ปราณี	สละชีพ	๒๐/๑	ทางเกวียน	๑๓/๐๗/๒๔๙๗	๖๘
๙๕๖	นาย	ปราณี	สิงห์สา	๘๖/๒๒	ทางเกวียน	๐๔/๐๖/๒๔๙๓	๗๒
๙๕๗	นาง	ปราณี	สิมวิเศษ	๒๕/๒	ทางเกวียน	๑๓/๐๙/๒๕๐๔	๖๑
๙๕๘	นาง	ปราณี	สุธาโร	๓๕	ทางเกวียน	๑๒/๑๐/๒๕๐๑	๖๓
๙๕๙	นาง	ปราณี	อวยพร	๓๒/๘	ทางเกวียน	๑๕/๑๒/๒๔๙๑	๗๓
๙๖๐	นาง	ปราณี	มะลิวัลย์	๙๐/๑	ทางเกวียน	๒๗/๐๘/๒๔๙๕	๗๐
๙๖๑	นาง	ปรานอม	บรรดาศักดิ์	๓๗/๑	ทางเกวียน	๓๐/๐๑/๒๕๐๕	๖๐
๙๖๒	นาง	ปรานอม	ภิญโญ	๑๑๑/๑	ทางเกวียน	๐๙/๐๗/๒๔๙๑	๗๔
๙๖๓	นาง	ปรานอม	รัตนวิจิตร	๘๗/๑	ทางเกวียน	๒๓/๐๑/๒๔๘๗	๗๘
๙๖๔	นาย	ปราโมทย์	งามเสงี่ยม	๑๘๖/๑	ทางเกวียน	๑๒/๐๔/๒๔๙๒	๗๓
๙๖๕	นาง	ปรารภ	ประมวล	๒๑๘	ทางเกวียน	๒๑/๑๒/๒๔๙๐	๗๔
๙๖๖	นาย	ปรารมย์	วัฒนสิทธิ์	๙๒	ทางเกวียน	๐๑/๐๑/๒๔๙๔	๗๑
๙๖๗	นาง	ปรีศนา	ยั้งยืน	๑๓๓/๒	ทางเกวียน	๒๐/๐๔/๒๕๐๔	๖๑
๙๖๘	นาง	ปรีศนา	วงษ์ไพศาล	๕๗	ทางเกวียน	๑๙/๐๕/๒๕๐๓	๖๒
๙๖๙	นาย	ปรีชา	นักเสียง	๓๖/๓๑	ทางเกวียน	๐๑/๐๔/๒๔๘๑	๘๔
๙๗๐	นาย	ปรีชา	ลิมละออ	๑/๔	วังหว่า	๐๑/๐๘/๒๕๐๑	๖๔
๙๗๑	นาย	ปรีชา	สวัสดิรักษา	๓๔/๒	ทางเกวียน	๒๙/๑๐/๒๕๐๒	๖๒

๙๗๒	นาย	ปรีดี	ยั้งยืน	๒๐/๔	ทางเกวียน	๒๒/๐๒/๒๔๙๕	๗๐
๙๗๓	นาง	ปรียา	ช่างเหล็ก	๒๙๐	ทางเกวียน	๐๒/๐๙/๒๔๙๒	๗๓
๙๗๔	นาย	ปรุง	วงษ์ประเสริฐ	๑๔	ทางเกวียน	๐๙/๐๓/๒๔๙๖	๖๙
๙๗๕	นาย	ปรุพท์	เข้มดี	๓๗	ทางเกวียน	๑๘/๐๓/๒๕๐๒	๖๓
๙๗๖	นาง	ปลาบู่	แนมนิล	๑๗๐	ทางเกวียน	๑๔/๑๑/๒๔๗๖	๘๘
๙๗๗	นาย	ปัญญา	น้อยพงษ์	๓๑/๕	ทางเกวียน	๐๗/๑๑/๒๕๐๐	๖๔
๙๗๘	นาง	ปัญญา	นาคนิยม	๒๖	ทางเกวียน	๑๔/๐๘/๒๕๐๕	๖๐
๙๗๙	พระ	ปัญญา	เนตรสอดกิจ	๓๕	ทางเกวียน	๐๑/๐๑/๒๔๙๐	๗๕
๙๘๐	นาย	ปัญญา	โพธิ์แก้ว	๔/๔๔	ทางเกวียน	๐๖/๐๔/๒๕๐๒	๖๓
๙๘๑	นางสาว	ปิ่นรัตน์	ปิ่นนฐิตวิวัฒน์	๓๑	ทางเกวียน	๐๓/๐๙/๒๕๐๑	๖๔
๙๘๒	นาง	ปิ่น	เย็นสนาน	๓๖	ทางเกวียน	๐๑/๐๑/๒๔๘๐	๘๕
๙๘๓	นาง	ปานจิตต์	เกิดบุญช่วย	๓๖๑	ทางเกวียน	๐๑/๐๑/๒๔๙๑	๗๔
๙๘๔	นาย	ปานรินทร์	ผิวอ่อน	๒๘๙	ทางเกวียน	๑๕/๑๒/๒๔๙๒	๗๒
๙๘๕	นาง	ปาไลตา	รีนรมย์	๔๔/๑๐	ทางเกวียน	๐๑/๐๗/๒๔๙๕	๗๐
๙๘๖	นางสาว	ปิ่น	สวัสดิ์ภูมิ	๒๘/๓	ทางเกวียน	๐๖/๑๑/๒๕๐๔	๖๐
๙๘๗	นาง	ปิ่น	สายเนตร	๘/๑๕	วังหว่า	๐๓/๐๑/๒๔๙๘	๖๗
๙๘๘	นาง	ปิ่น	สุขสมกิจ	๒๑/๑๙	ทางเกวียน	๐๑/๐๑/๒๔๙๓	๗๒
๙๘๙	นางสาว	ปิ่นทอง	เพิ่มพูน	๒/๑๓	ทางเกวียน	๐๑/๐๑/๒๔๘๕	๘๐
๙๙๐	นาย	ปิยบุตร	เสนาภักดิ์	๑๒	ทางเกวียน	๒๐/๐๒/๒๕๐๕	๖๐
๙๙๑	นาง	ปิยพร	เกษประสิทธิ์	๘๒	ทางเกวียน	๓๐/๑๑/๒๔๙๖	๖๘
๙๙๒	นางสาว	ปิยรัตน์	อุดมศักดิ์เวชกุล	๓๓/๕	ทางเกวียน	๐๒/๐๙/๒๔๙๓	๗๒
๙๙๓	นาย	ปิยวัฒน์	ฉายาชลิต	๑	ทางเกวียน	๑๑/๐๑/๒๕๐๒	๖๓
๙๙๔	นาง	ปิยะ	คำแหง	๖๑	ทางเกวียน	๑๑/๐๖/๒๔๙๑	๗๔
๙๙๕	นาย	ปิยะ	พรจตุรวิธ	๒๐๒/๒๐-๒๑	ทางเกวียน	๒๙/๐๖/๒๔๙๘	๖๗
๙๙๖	นาง	ปิยะรัตน์	จางวางกร	๕๗	ทางเกวียน	๐๖/๐๘/๒๔๙๖	๖๙
๙๙๗	นาง	ปิยะวรรณ	นวลหอม	๘	ทางเกวียน	๐๑/๐๑/๒๔๙๗	๖๘
๙๙๘	นาง	เปรมจิตต์	ดวงดีทิพย์	๔/๑๐	ทางเกวียน	๐๒/๐๑/๒๕๐๑	๖๔
๙๙๙	นาย	โปรง	ทาเขียว	๕/๓	ทางเกวียน	๐๓/๑๒/๒๔๙๗	๖๗
๑๐๐๐	นาง	ผกา	ตั้งสงบ	๔๘	ทางเกวียน	๐๗/๐๖/๒๕๐๒	๖๓
๑๐๐๑	นาง	ผกาแก้ว	แจ้สว่าง	๘๖/๒๒	ทางเกวียน	๑๐/๐๖/๒๕๐๔	๖๑
๑๐๐๒	นาง	ผนินทรา	ไชยสัตย์	๕๕/๓๙	ทางเกวียน	๒๐/๐๓/๒๔๙๓	๗๒
๑๐๐๓	นาง	ผ่องผิว	พีชพันธุ์	๕๕/๑๒๗	ทางเกวียน	๐๑/๐๑/๒๔๙๗	๖๘
๑๐๐๔	นาง	ผ่องพรรณ	ปัญญาวัฒนาพร	๒๑๔	ทางเกวียน	๑๑/๐๔/๒๔๙๓	๗๒
๑๐๐๕	นางสาว	ผ่องพิศ	แพสุขชื่น	๑๙	ทางเกวียน	๒๗/๐๖/๒๕๐๑	๖๔
๑๐๐๖	นางสาว	ผาสุข	วงศ์สวัสดิ์	๕๕/๔๑	ทางเกวียน	๑๘/๐๓/๒๔๙๒	๗๓

๑๐๐๗	นาย	เผอญ	วงศ์มาก	๓๕/๑	วังหัว	๐๙/๐๒/๒๔๙๘	๖๗
๑๐๐๘	นาง	ไผ่	เมตตา	๑๗๗	ทางเกวียน	๐๑/๐๑/๒๔๘๒	๘๓
๑๐๐๙	นาย	พงศ์เทพ	พังกิจ	๑๑๐	ทางเกวียน	๐๑/๐๓/๒๕๐๑	๖๔
๑๐๑๐	นางสาว	พงศ์พัชรา	ศิริพัฒนกุล	๑๕	ทางเกวียน	๑๙/๐๔/๒๔๙๔	๗๑
๑๐๑๑	นาย	พงศิริ	จันทิมางกุล	๙/๓	ทางเกวียน	๐๑/๐๑/๒๔๙๗	๖๘
๑๐๑๒	นาย	พงษ์ชัย	อินทวิชัย	๒๙	ทางเกวียน	๐๔/๑๒/๒๔๙๘	๖๖
๑๐๑๓	นาย	พงษ์เชษฐ	หาเรือนสาน	๓๘/๖๔	ทางเกวียน	๐๑/๐๑/๒๔๘๙	๗๖
๑๐๑๔	นาย	พงษ์ศักดิ์	อินกอบ	๗๐/๑	ทางเกวียน	๒๗/๐๙/๒๕๐๐	๖๕
๑๐๑๕	นางสาว	พจนา	ครูธรรมฉลาด	๕๙/๑	ทางเกวียน	๑๐/๑๒/๒๔๙๓	๗๑
๑๐๑๖	นาง	พจนา	อดทน	๔๖	ทางเกวียน	๓๐/๐๓/๒๔๘๔	๘๑
๑๐๑๗	นาย	พนม	แนมนิล	๑๑	ทางเกวียน	๐๑/๐๑/๒๔๙๒	๗๓
๑๐๑๘	นาย	พนม	สุธาโร	๓๕	ทางเกวียน	๐๓/๐๑/๒๕๐๑	๖๔
๑๐๑๙	นาง	พนอ	กongsรี	๑๒	ทางเกวียน	๑๖/๐๔/๒๔๙๗	๖๘
๑๐๒๐	นาย	พยนต์	มานะ	๙๐/๔	ทางเกวียน	๑๒/๐๖/๒๕๐๓	๖๒
๑๐๒๑	นางสาว	พยอม	รุ่งรุจี	๑๗๐	ทางเกวียน	๐๑/๐๑/๒๔๖๙	๙๖
๑๐๒๒	นาง	พยอม	ฤกษ์ดี	๑๕๑/๘	ทางเกวียน	๐๑/๐๑/๒๔๙๔	๗๑
๑๐๒๓	นาย	พยุ่ง	ข้าบางเลน	๓๖/๒๔	ทางเกวียน	๐๑/๐๑/๒๔๙๙	๖๖
๑๐๒๔	นาย	พยุ่ง	สรรคังค์	๖๔	ทางเกวียน	๒๑/๑๐/๒๔๙๘	๖๖
๑๐๒๕	นาง	พยุร	รุ่งรุจี	๔/๖๘	ทางเกวียน	๐๑/๐๑/๒๔๘๐	๘๕
๑๐๒๖	นางสาว	พเยาว์	ไกรฉวี	๘/๓๘๐	วังหัว	๑๔/๐๖/๒๕๐๔	๖๑
๑๐๒๗	นาง	พเยาว์	สุขประเสริฐ	๔๐	ทางเกวียน	๐๑/๐๑/๒๔๙๒	๗๓
๑๐๒๘	นาง	พร	การะเกตุ	๖๗	ทางเกวียน	๒๙/๐๕/๒๕๐๔	๖๑
๑๐๒๙	นางสาว	พรจิตร	พังกิจ	๑๑๐	ทางเกวียน	๐๘/๐๙/๒๔๙๙	๖๖
๑๐๓๐	นาย	พรชัย	นิลประเสริฐ	๒๓/๒	ทางเกวียน	๑๓/๑๐/๒๔๙๙	๖๕
๑๐๓๑	นาง	พรทิพย์	กongsุข	๒๑๗	ทางเกวียน	๑๓/๐๙/๒๔๙๑	๗๔
๑๐๓๒	นาง	พรทิพย์	จิรังกรณ	๑๓/๒๐	ทางเกวียน	๒๒/๐๓/๒๔๙๙	๖๖
๑๐๓๓	นาง	พรทิพย์	แซ่เอี้ย	๑/๑๐	วังหัว	๐๒/๐๙/๒๕๐๐	๖๕
๑๐๓๔	นางสาว	พรทิพย์	ตั้งความเพียร	๒๖๘	ทางเกวียน	๐๓/๑๐/๒๔๙๗	๖๗
๑๐๓๕	นางสาว	พรทิพย์	บุรารัตนวงศ์	๒๕๓	ทางเกวียน	๑๗/๑๒/๒๕๐๓	๖๑
๑๐๓๖	นาย	พรเทพ	ชื่อตรง	๒๒/๑๓	ทางเกวียน	๐๑/๐๖/๒๕๐๔	๖๑
๑๐๓๗	นาง	พรพรรณ	ถนอมธีระนันท์	๑๐๓	ทางเกวียน	๒๘/๐๕/๒๔๙๖	๖๙
๑๐๓๘	นางสาว	พรพัฒนา	สามะสูต	๔/๓๙	ทางเกวียน	๑๗/๐๙/๒๕๐๐	๖๕
๑๐๓๙	นาง	พรพันธ์	ทังทอง	๑๕๑/๑๒	ทางเกวียน	๐๔/๑๑/๒๕๐๔	๖๐
๑๐๔๐	นาง	พรพิมล	ปัญญาสังข์	๑๐	ทางเกวียน	๑๗/๐๕/๒๔๙๔	๗๑
๑๐๔๑	นาง	พรพิมล	แสงจันทร์	๕๙	ทางเกวียน	๑๖/๑๐/๒๔๙๐	๗๔

๑๐๔๒	นาง	พรพิมล	เหมนาค	๔/๗	ทางเกวียน	๐๖/๑๒/๒๕๐๔	๖๐
๑๐๔๓	นางสาว	พรพิศ	ลลิตมีชัย	๒๖๗	ทางเกวียน	๒๓/๐๗/๒๕๐๐	๖๕
๑๐๔๔	นางสาว	พรเพ็ญ	ตั้งความเพียร	๒๖๘	ทางเกวียน	๒๔/๑๐/๒๔๙๙	๖๕
๑๐๔๕	นาง	พรรม	เรื่องตัณญาณ	๒๘	ทางเกวียน	๑๒/๐๘/๒๔๗๙	๘๖
๑๐๔๖	นางสาว	พรรณณี	อดทน	๒๘	ทางเกวียน	๐๗/๐๗/๒๔๙๘	๖๗
๑๐๔๗	นาง	พรรณนิดา	เสริมศรี	๑๔๘	ทางเกวียน	๐๑/๐๑/๒๔๙๙	๖๖
๑๐๔๘	นาง	พรรณา	ศรีบุระไชย	๗๕/๑๘	ทางเกวียน	๒๔/๐๙/๒๕๐๔	๖๑
๑๐๔๙	นาง	พรรณิภา	งามกมล	๑๓๔	ทางเกวียน	๑๐/๐๓/๒๕๐๐	๖๕
๑๐๕๐	นาง	พรรณี	กรรมมารวนิช	๑๓๖	ทางเกวียน	๑๖/๑๒/๒๕๐๓	๖๑
๑๐๕๑	นาง	พรรณี	จำเริญ	๓๖๕/๑	ทางเกวียน	๑๐/๑๒/๒๕๐๔	๖๐
๑๐๕๒	นางสาว	พรรณี	ช่างกลิ้งตี	๘๘	ทางเกวียน	๑๖/๐๖/๒๕๐๒	๖๓
๑๐๕๓	นางสาว	พรรณี	เลี้ยงศิริ	๙๔/๑	ทางเกวียน	๐๑/๐๑/๒๔๙๔	๗๑
๑๐๕๔	นาย	พรรชพล	ธารามาศ	๒๐๒/๙๗-๙๘	ทางเกวียน	๑๙/๐๗/๒๔๙๗	๖๘
๑๐๕๕	นาย	พรรชา	ตรีภากิจ	๔๖/๒	ทางเกวียน	๑๖/๐๘/๒๔๙๐	๗๕
๑๐๕๖	นาง	พรรชา	นราธาวา	๑๒/๑	ทางเกวียน	๒๔/๑๐/๒๕๐๔	๖๐
๑๐๕๗	นาย	พรรชา	บุญเกิดกล้า	๑๖๔/๑	ทางเกวียน	๓๐/๐๗/๒๕๐๑	๖๔
๑๐๕๘	นาง	พรวารี	หุปิยะ	๕๖	ทางเกวียน	๒๒/๐๘/๒๔๘๙	๗๖
๑๐๕๙	นาง	พรสรวง	เจริญพานิช	๑๔๒	ทางเกวียน	๑๒/๐๓/๒๔๙๔	๗๑
๑๐๖๐	นาง	พรสุนีตี	ปรุงแต่งกิจ	๒๓/๑	ทางเกวียน	๐๗/๑๑/๒๔๙๔	๗๐
๑๐๖๑	นาย	พรหม	พันโท	๓	ทางเกวียน	๒๗/๐๕/๒๕๐๒	๖๓
๑๐๖๒	นาง	พรอุมา	ชัยประครองชีพ	๕๔/๓๔	ทางเกวียน	๐๔/๐๓/๒๕๐๔	๖๑
๑๐๖๓	นาย	พรชฌ์	ผูกผ่อง	๒๗/๖	ทางเกวียน	๑๘/๐๗/๒๔๘๙	๗๖
๑๐๖๔	นาย	พลกฤษณ์	สุขเจริญ	๕๕/๗๙	ทางเกวียน	๒๖/๐๗/๒๕๐๕	๖๐
๑๐๖๕	นาย	พลวัต	ลีพุด	๒๗๓/๓๖	ทางเกวียน	๐๘/๐๑/๒๕๐๔	๖๑
๑๐๖๖	นาง	พลอยมรกต	แสงแก้ว	๓๘/๙๙	ทางเกวียน	๐๔/๑๐/๒๔๙๗	๖๗
๑๐๖๗	นาง	พลับพลึง	พิริยวณิชย์	๓๒/๑	ทางเกวียน	๐๙/๐๘/๒๕๐๔	๖๑
๑๐๖๘	นาง	พวงแก้ว	จุงวิศาลชัย	๔๑	ทางเกวียน	๐๑/๐๑/๒๔๗๕	๙๐
๑๐๖๙	นาง	พวงผกา	ยั้งยืน	๑๒๕	ทางเกวียน	๑๘/๐๙/๒๔๙๒	๗๓
๑๐๗๐	นาง	พวงรัตน์	ทองเจิม	๕๔	ทางเกวียน	๐๖/๐๖/๒๕๐๒	๖๓
๑๐๗๑	นาง	พอง	เล้าอรุณ	๒๑/๑	ทางเกวียน	๑๐/๐๓/๒๔๘๒	๘๓
๑๐๗๒	นาง	พัก	จงไปรย	๓๓/๓	ทางเกวียน	๐๑/๐๑/๒๔๙๕	๗๐
๑๐๗๓	นาง	พัชรมณต์	แก้วสี	๑๗/๑	ทางเกวียน	๑๙/๐๕/๒๔๙๘	๖๗
๑๐๗๔	นาง	พัชรพร	ผ่องสีใส	๒๙/๗-๘	ทางเกวียน	๑๓/๐๑/๒๕๐๕	๖๐
๑๐๗๕	นาง	พัชรา	สุนทรธนกร	๒๐๒/๖-๗	ทางเกวียน	๐๑/๐๑/๒๕๐๔	๖๑
๑๐๗๖	นาง	พัชรินทร์	คำหอมกุล	๘๖/๗๑	ทางเกวียน	๑๗/๑๑/๒๕๐๔	๖๐

๑๐๗๗	นาง	พัชรี	คุ้มพรรค	๒๐	ทางเกวียน	๒๐/๐๗/๒๕๐๔	๖๑
๑๐๗๘	นาง	พัชรี	เทียนธนาบุรุษ	๙๐	ทางเกวียน	๐๔/๐๕/๒๕๐๐	๖๕
๑๐๗๙	นาง	พัชรี	อดิศักดิ์โสภณ	๘๖/๓	ทางเกวียน	๑๐/๑๐/๒๕๘๒	๘๒
๑๐๘๐	นาง	พัฒนสรณ์	เซียงหวอง	๒๐๔/๑๑๙	ทางเกวียน	๐๑/๐๑/๒๕๙๔	๗๑
๑๐๘๑	นาง	พัฒนา	กล้าหาญ	๑๘	วังหัว	๒๗/๐๓/๒๕๐๑	๖๔
๑๐๘๒	นาง	พัทยา	ประเสริฐธรรม	๒๒	ทางเกวียน	๐๙/๐๑/๒๕๐๑	๖๔
๑๐๘๓	นางสาว	พัน	ศรแก้ว	๕๕/๗	ทางเกวียน	๐๑/๐๑/๒๕๙๙	๖๖
๑๐๘๔	นาง	พันธ์	นามวงษ์	๔๘	ทางเกวียน	๐๑/๐๑/๒๕๙๘	๖๗
๑๐๘๕	นาง	พันธิภา	พลพยัคฆ์	๑๓/๕๗	ทางเกวียน	๒๑/๑๑/๒๕๐๒	๖๒
๑๐๘๖	นาย	พั้ว	แก้วเกตุ	๘/๓๖๕	วังหัว	๓๐/๐๔/๒๕๐๒	๖๓
๑๐๘๗	นาย	พัสกร	ถนอมธีระนันท์	๑๑/๘	ทางเกวียน	๒๕/๐๓/๒๕๐๔	๖๑
๑๐๘๘	นาย	พา	มันคง	๑/๔๘	วังหัว	๒๑/๐๕/๒๕๙๙	๖๖
๑๐๘๙	นางสาว	พาณี	กมลรัตนชัย	๑๖/๑๑	ทางเกวียน	๑๖/๐๘/๒๕๘๘	๗๗
๑๐๙๐	นาง	พาณี	ศิริสวัสดิ์	๑๖	ทางเกวียน	๑๓/๑๒/๒๕๙๓	๗๑
๑๐๙๑	นาง	พิกุล	สุวรรณศร	๖๒	ทางเกวียน	๐๖/๐๒/๒๕๐๕	๖๐
๑๐๙๒	นาง	พิกุล	ถนอม	๓๗๙	ทางเกวียน	๐๑/๐๑/๒๕๗๘	๘๗
๑๐๙๓	นาง	พิกุล	บุคดา	๒๖/๔	ทางเกวียน	๐๑/๐๑/๒๕๙๖	๖๙
๑๐๙๔	นาง	พิกุล	พรหมเต็ม	๑๗	ทางเกวียน	๐๕/๐๗/๒๕๐๐	๖๕
๑๐๙๕	นาย	พิจิตร	ประภาละโร	๒๘/๑	ทางเกวียน	๑๓/๑๒/๒๕๙๔	๗๐
๑๐๙๖	นาย	พิชัย	เทียนแก้ว	๙	ทางเกวียน	๐๑/๐๑/๒๕๙๒	๗๓
๑๐๙๗	นาย	พิชัย	มนทกานติ	๑๒๑/๓	ทางเกวียน	๐๑/๐๑/๒๕๘๘	๗๗
๑๐๙๘	นาย	พิชิต	ธนาภรณ์	๖๕	ทางเกวียน	๑๐/๐๔/๒๕๐๑	๖๔
๑๐๙๙	นาย	พิชิต	มุกดาสนิท	๕๕/๖๑	ทางเกวียน	๐๖/๐๒/๒๕๐๓	๖๒
๑๑๐๐	นาย	พิชิต	สุวรรณมารายณ์	๗๕/๓	ทางเกวียน	๐๑/๐๑/๒๕๙๙	๖๖
๑๑๐๑	นาย	พิชิต	เอกเงิน	๓๐/๑	ทางเกวียน	๒๓/๐๒/๒๕๐๑	๖๔
๑๑๐๒	นาย	พิชิตชัย	ประเสริฐสายสิทธิ์	๑๓	ทางเกวียน	๑๙/๐๕/๒๕๐๑	๖๔
๑๑๐๓	นาย	พิเชต	เมืองอามาตย์	๙/๓	ทางเกวียน	๒๙/๐๙/๒๕๐๔	๖๑
๑๑๐๔	นาง	พิณฉวี	สุขศรี	๑๙/๖	ทางเกวียน	๑๗/๐๒/๒๕๐๕	๖๐
๑๑๐๕	นาย	พิทักษ์	บำรุงจิตร	๘๘/๑๒	ทางเกวียน	๐๑/๐๑/๒๕๙๑	๗๔
๑๑๐๖	นาง	พิธิ	สมตัว	๓๙๓	ทางเกวียน	๐๑/๐๑/๒๕๙๓	๗๒
๑๑๐๗	นาย	พินันต์	แช่นัว	๑๐๕/๓๖- ๓๗	ทางเกวียน	๑๙/๐๘/๒๕๙๓	๗๒
๑๑๐๘	นาย	พินิจ	สันหนานุกการ	๘๑	ทางเกวียน	๐๑/๐๑/๒๕๙๓	๗๒
๑๑๐๙	นาย	พิบูลย์	คำชู	๑๗	ทางเกวียน	๒๕/๐๕/๒๕๘๖	๗๙
๑๑๑๐	นาย	พิพัฒน์	รัตนภรณ์	๕๐/๗	ทางเกวียน	๐๑/๐๖/๒๕๘๘	๗๗
๑๑๑๑	นาง	พิมพิไจ	โกสิทธิ์	๙/๒	ทางเกวียน	๐๗/๐๙/๒๕๘๙	๗๖

๑๑๑๒	นาง	พิมพ์ใจ	สุวรรณโยธิน	๘๙/๙	ทางเกวียน	๐๖/๐๙/๒๕๐๔	๖๑
๑๑๑๓	นาง	พิมพ์พา	แก้วทิพย์	๒๐/๖	ทางเกวียน	๐๕/๐๙/๒๕๙๙	๖๖
๑๑๑๔	นาง	พิมพ์พา	ธงชัย	๘๖/๒๑๒	ทางเกวียน	๐๗/๐๒/๒๕๙๘	๖๗
๑๑๑๕	นาง	พิศ	นาคทอง	๓๖/๓๘	ทางเกวียน	๐๒/๑๑/๒๕๐๔	๖๐
๑๑๑๖	นาย	พิศ	ยินดี	๖๔/๙	ทางเกวียน	๑๐/๐๓/๒๕๐๔	๖๑
๑๑๑๗	นาง	พิศมัย	ภาคศิริ	๑๒๓	ทางเกวียน	๑๔/๐๗/๒๕๙๐	๗๕
๑๑๑๘	นาง	พิศมัย	อยู่ละ	๑๕๒	ทางเกวียน	๐๑/๐๑/๒๕๗๖	๘๙
๑๑๑๙	นาง	พิศสมร	การุญ	๘/๓	วังหว่า	๐๑/๐๑/๒๕๙๘	๖๗
๑๑๒๐	นาย	พิศศักดิ์	อังศุพฤกษ์	๓๐/๑	ทางเกวียน	๐๑/๐๘/๒๕๙๔	๗๑
๑๑๒๑	นาย	พิศาล	เภาเอี่ยม	๕/๑	วังหว่า	๐๓/๑๐/๒๕๐๑	๖๓
๑๑๒๒	นาย	พิศิษฐ์	ฐิตานันท์บุตร	๒๘๑/๒๖	ทางเกวียน	๒๕/๑๐/๒๕๐๔	๖๐
๑๑๒๓	นาย	พิสิริชัย	สตาภิรมย์	๙๑	ทางเกวียน	๑๕/๐๕/๒๕๐๑	๖๔
๑๑๒๔	นาย	พิสิษฐ์	พิริยะวณิชย์	๖๑	ทางเกวียน	๒๘/๐๑/๒๕๐๔	๖๑
๑๑๒๕	นาย	พีระ	กล้าหาญ	๓๗๓	ทางเกวียน	๐๑/๐๑/๒๕๙๕	๗๐
๑๑๒๖	นาย	พีระ	มุกดาสนิท	๑๔๒/๕-๖	ทางเกวียน	๒๖/๑๑/๒๕๙๓	๗๑
๑๑๒๗	นาง	พิ้งใจ	มุกดาสนิท	๓๖	ทางเกวียน	๐๑/๐๑/๒๕๘๓	๘๒
๑๑๒๘	นางสาว	พุด	เชื่อนคำ	๓๒	ทางเกวียน	๐๓/๐๖/๒๕๐๑	๖๔
๑๑๒๙	นาง	พุ่ม	ฉลอง	๘/๓๔๑	วังหว่า	๐๖/๑๑/๒๕๘๘	๗๖
๑๑๓๐	นาง	พูนศรี	มะลิวัลย์	๒๗๑	ทางเกวียน	๐๒/๑๒/๒๕๐๑	๖๓
๑๑๓๑	นาง	พูนศรี	มุกดาสนิท	๒๘๕/๑	ทางเกวียน	๐๔/๐๑/๒๕๐๐	๖๕
๑๑๓๒	นาย	พูนสวัสดิ์	ตันตระกุล	๓๒๕/๗	ทางเกวียน	๒๒/๐๗/๒๕๐๔	๖๑
๑๑๓๓	นาง	พูล	มงคลทิพย์	๕๓	ทางเกวียน	๐๑/๐๑/๒๕๗๙	๘๖
๑๑๓๔	นาง	พูลศรี	คชอาภรณ์	๔๑	ทางเกวียน	๒๐/๐๘/๒๕๙๔	๗๑
๑๑๓๕	นาง	พูลสุข	ฉายาขลิต	๓	ทางเกวียน	๑๐/๐๒/๒๕๐๒	๖๓
๑๑๓๖	นาง	เพ็ญใจ	ปิยมพงศ์	๒๐๔/๒๗-๒๘	ทางเกวียน	๐๒/๐๒/๒๕๙๗	๖๘
๑๑๓๗	นาง	เพชรนภา	ครองสมบัติ	๒๒/๙	ทางเกวียน	๐๖/๐๗/๒๕๐๔	๖๑
๑๑๓๘	นาง	เพชรผ่องภาค	นากุล	๒๕/๖๘	ทางเกวียน	๑๒/๐๗/๒๕๐๕	๖๐
๑๑๓๙	นางสาว	เพ็ญ	สมทัต	๑๙/๓	ทางเกวียน	๓๑/๐๘/๒๕๐๓	๖๒
๑๑๔๐	นาง	เพ็ญจันทร์	คางคาม	๑๘๒/๒	ทางเกวียน	๐๒/๐๒/๒๕๐๒	๖๓
๑๑๔๑	นาง	เพ็ญศรี	ลิมปนวิสัย	๒๑๙	ทางเกวียน	๒๓/๐๘/๒๕๙๔	๗๑
๑๑๔๒	นาง	เพ็ญศรี	มุกดาสนิท	๗๔	ทางเกวียน	๒๓/๐๓/๒๕๙๘	๖๗
๑๑๔๓	นาง	เพ็ญสินี	อวยชัยดลภาค	๔	ทางเกวียน	๒๘/๑๒/๒๕๐๐	๖๔
๑๑๔๔	นาง	เพทาย	อุ่อรุณ	๕๘	ทางเกวียน	๐๑/๐๑/๒๕๙๙	๖๖
๑๑๔๕	นางสาว	เพลิน	สมทัต	๑๙/๓	ทางเกวียน	๐๓/๐๔/๒๕๐๒	๖๓
๑๑๔๖	นาย	เพลินจิตร	พุ่มจันทร์	๔๔/๙	ทางเกวียน	๐๕/๐๑/๒๕๐๑	๖๔

๑๑๔๗	นางสาว	เพียงใจ	สุสิวงค์	๓๔	ทางเกวียน	๐๘/๑๐/๒๔๙๙	๖๕
๑๑๔๘	นาง	เพียร	เสริมสุธีอนุวัฒน์	๔๑	ทางเกวียน	๑๖/๐๕/๒๕๐๐	๖๕
๑๑๔๙	นางสาว	แพรวศรี	เกื้ออนรัตน์	๒๗	ทางเกวียน	๒๒/๐๖/๒๔๘๔	๘๑
๑๑๕๐	นาง	ไพจิตร	ชัชวาทวีระมงคล	๑๙	ทางเกวียน	๐๑/๐๑/๒๔๘๒	๘๓
๑๑๕๑	นาย	ไพจิตร	จันทล้ำ	๘/๔๕๖	วังห้ว	๑๘/๐๒/๒๕๐๕	๖๐
๑๑๕๒	นาย	ไพจิตร	สัตะระคร	๕๑	ทางเกวียน	๐๖/๑๑/๒๕๐๓	๖๑
๑๑๕๓	นาย	ไพฑูรย์	ทองคำ	๑๖๔/๙	ทางเกวียน	๒๖/๐๖/๒๕๐๑	๖๔
๑๑๕๔	นาย	ไพฑูรย์	เย็นสนาน	๓๐/๑	ทางเกวียน	๐๒/๐๖/๒๔๙๒	๗๓
๑๑๕๕	นาย	ไพฑูรย์	สุดสงวน	๕๕/๑๒	ทางเกวียน	๒๒/๐๗/๒๕๐๐	๖๕
๑๑๕๖	นาย	ไพฑูรย์	อยู่สุข	๑/๑๑๐	วังห้ว	๓๐/๑๑/๒๔๙๓	๗๑
๑๑๕๗	นาย	ไพบุลย์	หมั่นการ	๑๐๕/๒๖	ทางเกวียน	๑๖/๐๖/๒๕๐๒	๖๓
๑๑๕๘	นาง	ไพโรลิน	กล้วยไม้	๖๔/๙	ทางเกวียน	๐๑/๐๑/๒๔๙๓	๗๒
๑๑๕๙	นาง	ไพรวลัย	เจริญรวย	๒๑/๑	ทางเกวียน	๐๑/๐๑/๒๔๙๕	๗๐
๑๑๖๐	นาย	ไพรัตน์	ตันติชัยวนิช	๑๗๑	ทางเกวียน	๑๐/๐๙/๒๔๙๘	๖๗
๑๑๖๑	นาย	ไพรัตน์	พาราราช	๒๖/๙	ทางเกวียน	๑๐/๐๒/๒๕๐๕	๖๐
๑๑๖๒	นางสาว	ไพรินทร์	แซ่ห่ง	๒/๔	ทางเกวียน	๑๒/๐๖/๒๕๐๔	๖๑
๑๑๖๓	นางสาว	ไพเราะ	กล้าหาญ	๓๗๓	ทางเกวียน	๐๕/๑๒/๒๕๐๒	๖๒
๑๑๖๔	นาง	ไพเราะ	เกิดลาภผล	๑๑	ทางเกวียน	๑๓/๐๘/๒๕๐๒	๖๓
๑๑๖๕	นาง	ไพเราะ	จักรวาทนรสิงห์	๑๗๐/๑	ทางเกวียน	๐๕/๐๑/๒๕๐๑	๖๔
๑๑๖๖	นาง	ไพเราะ	บริบูรณ์สามัคคี	๘/๕	ทางเกวียน	๑๕/๐๔/๒๕๐๕	๖๐
๑๑๖๗	นางสาว	ไพเราะ	บุญณีกิจ	๒๘	ทางเกวียน	๐๑/๐๕/๒๕๐๒	๖๓
๑๑๖๘	นางสาว	ไพเราะ	ประเสริฐธรรม	๒/๔	ทางเกวียน	๑๕/๐๓/๒๔๙๖	๖๙
๑๑๖๙	นาย	ไพโรจน์	พาราราช	๒๐๐/๑	ทางเกวียน	๑๕/๑๒/๒๕๐๒	๖๒
๑๑๗๐	นาย	ไพโรจน์	โพธิ์งามวงศ์	๕๔/๖	ทางเกวียน	๐๒/๐๗/๒๔๙๓	๗๒
๑๑๗๑	นาย	ไพโรจน์	มั่งคั่ง	๑๗	ทางเกวียน	๑๗/๐๔/๒๕๐๔	๖๑
๑๑๗๒	นางสาว	ไพลิน	กล้าหาญ	๓๖/๒๘	ทางเกวียน	๑๐/๑๑/๒๔๙๙	๖๕
๑๑๗๓	นาง	ไพลิน	เทียนดี	๑๐๓	ทางเกวียน	๐๕/๑๒/๒๔๙๘	๖๖
๑๑๗๔	นางสาว	ไพลิน	พากิโต	๔	วังห้ว	๐๗/๐๔/๒๕๐๔	๖๑
๑๑๗๕	นาย	ไพศาล	วงษ์ไพศาล	๕๗	ทางเกวียน	๑๗/๑๐/๒๔๙๘	๖๖
๑๑๗๖	นาย	ไพศิษฐ์	พิทักษ์ธนภฤต	๒๑๔/๑๕	ทางเกวียน	๐๑/๐๑/๒๔๙๐	๗๕
๑๑๗๗	นาย	พีน	เข้มข้อย	๓๐๔/๑	ทางเกวียน	๐๑/๐๑/๒๔๗๘	๘๗
๑๑๗๘	นาง	พุง	แสงผ่อง	๕๖	ทางเกวียน	๐๔/๐๓/๒๔๘๒	๘๓
๑๑๗๙	นาย	ภคิน	ตามประวัติ	๒๖๑	ทางเกวียน	๑๔/๐๙/๒๕๐๑	๖๔
๑๑๘๐	นาง	ภรณ์	แสงศิระฤทธิ์	๕๕/๑๖๓	ทางเกวียน	๐๑/๐๘/๒๔๙๖	๖๙
๑๑๘๑	นาง	ภัทรวดี	เกิดลาภผล	๕๙/๑	ทางเกวียน	๑๔/๐๑/๒๔๙๖	๖๙

๑๑๘๒	นางสาว	ภาวินี	สุสิวงค์	๓๔	ทางเกวียน	๑๘/๐๑/๒๕๐๕	๖๐
๑๑๘๓	นางสาว	ภาชิตา	อารมณัประเสริฐ	๔๑	ทางเกวียน	๒๒/๑๐/๒๕๐๒	๖๒
๑๑๘๔	นาง	ภาสิณี	ข้าทอง	๖๔/๓	ทางเกวียน	๓๐/๐๑/๒๕๙๙	๖๖
๑๑๘๕	นาย	ภิญโญ	หิรีโด้ปะปะ	๙๙/๑๐	ทางเกวียน	๐๘/๐๙/๒๕๐๒	๖๓
๑๑๘๖	นาย	ภุมิสิทธิ์	ปัทมฉัตรวิวัฒน์	๕๕/๒๑	ทางเกวียน	๐๗/๑๒/๒๕๐๓	๖๑
๑๑๘๗	นาย	ภูวเดช	ชุตินันท์กุล	๘๖/๒๗	ทางเกวียน	๒๑/๐๓/๒๕๐๔	๖๑
๑๑๘๘	นางสาว	มณฑกานต์	ทรงวศิน	๖๒	ทางเกวียน	๒๒/๐๘/๒๕๐๔	๖๑
๑๑๘๙	นาง	มณฑา	กันยะภาณูจน์	๓๕/๑๑	ทางเกวียน	๐๓/๑๒/๒๕๙๔	๗๐
๑๑๙๐	นาง	มณฑา	ชื่นชุ่ม	๔/๑๐๙	ทางเกวียน	๐๑/๐๑/๒๕๙๙	๖๖
๑๑๙๑	นาง	มณฑา	ภูระหงษ์	๑/๑	วังหัว	๐๑/๐๑/๒๕๙๓	๗๒
๑๑๙๒	นาง	มณฑา	มัททกานนท์	๑๗๔/๕	ทางเกวียน	๐๑/๐๑/๒๕๙๓	๗๒
๑๑๙๓	นาง	มณฑา	วงศ์ชุ่ม	๔๖/๒	ทางเกวียน	๐๒/๐๔/๒๕๙๗	๖๘
๑๑๙๔	นาง	มณี	จันทร์พรหมณ์	๒/๑	วังหัว	๐๕/๐๘/๒๕๐๒	๖๓
๑๑๙๕	นาง	มณี	จำลอง	๖๖	ทางเกวียน	๐๑/๐๑/๒๕๘๔	๘๑
๑๑๙๖	นาง	มณี	แจ้จิตร	๓/๔	ทางเกวียน	๐๑/๐๑/๒๕๙๐	๗๕
๑๑๙๗	นางสาว	มณี	พจน์อริยะ	๒๙/๔	ทางเกวียน	๒๕/๐๖/๒๕๐๑	๖๔
๑๑๙๘	นางสาว	มณฑนีย์	ปราณีคุณากร	๑๑๘	ทางเกวียน	๑๐/๑๑/๒๕๐๑	๖๓
๑๑๙๙	นาย	มนัส	มณฑกานติ	๑๒๒/๓	ทางเกวียน	๑๙/๐๔/๒๕๙๕	๗๐
๑๒๐๐	นาย	มนัส	วิวัฒนโยธิน	๖๑	ทางเกวียน	๒๔/๑๐/๒๕๙๒	๗๒
๑๒๐๑	นาง	มนัสวี	จันทอนุกุล	๒/๖	ทางเกวียน	๒๐/๐๒/๒๕๐๒	๖๓
๑๒๐๒	นาง	ม่วย	แช่ลิ้ม	๑๙	ทางเกวียน	๐๑/๐๑/๒๕๗๖	๘๙
๑๒๐๓	นาง	ม่วยเจ็ง	ชาญด้วยกิจ	๒๖๓/๑	ทางเกวียน	๐๑/๐๑/๒๕๐๔	๖๑
๑๒๐๔	นาง	ม่วยเฮียง	แช่ตั้ง	๙	ทางเกวียน	๐๑/๐๑/๒๕๗๖	๘๙
๑๒๐๕	นาง	มะณี	บุญญา	๓/๗	ทางเกวียน	๑๘/๐๙/๒๕๙๗	๖๘
๑๒๐๖	นาง	มะณี	สว่างน้อมจิตต์	๓๖/๖๓	ทางเกวียน	๐๑/๐๑/๒๕๙๗	๖๘
๑๒๐๗	นางสาว	มะนาว	จรรยารักษ์	๒๓	ทางเกวียน	๑๘/๐๒/๒๕๐๒	๖๓
๑๒๐๘	นาง	มะยม	ประคองกาย	๓๖	ทางเกวียน	๐๕/๐๙/๒๕๗๓	๙๒
๑๒๐๙	นาง	มะลิ	คงโพธิ์	๔๘/๒	ทางเกวียน	๐๒/๐๗/๒๕๘๑	๘๔
๑๒๑๐	นาง	มะลิ	นามนัย	๒๘/๗	ทางเกวียน	๒๓/๐๑/๒๕๙๒	๗๓
๑๒๑๑	นาง	มะลิ	สมประสงค์	๒๑	ทางเกวียน	๑๒/๑๑/๒๕๙๑	๗๓
๑๒๑๒	นางสาว	มะลิวัลย์	กัษฐวรรณ	๑๘๘	ทางเกวียน	๑๐/๐๗/๒๕๘๖	๗๙
๑๒๑๓	นาง	มันทนา	จันทร์ผล	๑๖๔/๑๔	ทางเกวียน	๒๖/๐๓/๒๕๐๕	๖๐
๑๒๑๔	นาง	มันทนา	กองสุข	๑๒	ทางเกวียน	๑๗/๑๐/๒๕๘๖	๗๘
๑๒๑๕	นาง	มันทนา	เสริมสุธีอนุวัฒน์	๙๓/๑	ทางเกวียน	๒๖/๐๗/๒๕๐๓	๖๒
๑๒๑๖	นางสาว	มัสรา	มณีนัย	๑๓๐	ทางเกวียน	๐๗/๐๑/๒๕๘๖	๗๙

๑๒๑๗	นาย	มานพ	เกิดสุข	๒๘/๘	ทางเกวียน	๐๔/๐๑/๒๕๙๖	๖๙
๑๒๑๘	นาย	มานพ	คมสัน	๓๑	ทางเกวียน	๒๐/๐๒/๒๕๙๔	๗๑
๑๒๑๙	ร.ต.ท.	มานพ	ตั้งสงบ	๔๗	ทางเกวียน	๒๑/๐๕/๒๕๐๔	๖๑
๑๒๒๐	นาย	มานพ	ทองมาก	๒/๕	ทางเกวียน	๒๖/๑๒/๒๕๐๑	๖๓
๑๒๒๑	นาย	มานพ	พูลเมือง	๘/๔๓๖	วังห้ว	๑๔/๐๖/๒๕๙๙	๖๖
๑๒๒๒	นาย	มานพ	ยั้งยั้ง	๒๓	ทางเกวียน	๒๘/๑๒/๒๕๐๑	๖๓
๑๒๒๓	นาย	มานพ	ยั้งยั้ง	๗๓	ทางเกวียน	๐๑/๐๑/๒๕๙๔	๗๑
๑๒๒๔	นาย	มานพ	ยีนดี	๗๐/๑	ทางเกวียน	๐๑/๐๑/๒๕๙๑	๗๔
๑๒๒๕	นาย	มานพ	สันตติพงศ์	๔๔	ทางเกวียน	๑๖/๑๐/๒๕๙๖	๖๘
๑๒๒๖	นาย	มานะ	เจริญเจริญการ	๑๙	ทางเกวียน	๑๐/๐๔/๒๕๘๒	๘๓
๑๒๒๗	นาย	มานะ	เบญจสกุล	๒๑/๒๑	ทางเกวียน	๐๙/๐๘/๒๕๙๔	๗๑
๑๒๒๘	นาย	มานะ	ปฏิสังข์	๒๒/๑	ทางเกวียน	๒๑/๐๙/๒๕๙๘	๖๗
๑๒๒๙	นาย	มานะ	ผลเจริญ	๗	ทางเกวียน	๐๑/๐๑/๒๕๙๖	๖๙
๑๒๓๐	นาย	มานะ	วงศ์หงษ์	๒๗/๒	ทางเกวียน	๑๖/๐๖/๒๕๙๙	๖๖
๑๒๓๑	นาย	มานะ	วัฒน์ชัยพนา	๑๙/๒	ทางเกวียน	๑๒/๐๑/๒๕๐๒	๖๓
๑๒๓๒	นาย	มานะ	สันตติพงศ์	๔/๗๗	ทางเกวียน	๒๖/๐๘/๒๕๙๙	๖๖
๑๒๓๓	นาย	มานะ	สุกแสงฉาย	๒๔๗	ทางเกวียน	๐๑/๑๑/๒๕๙๗	๖๗
๑๒๓๔	นาย	มานัส	หิรัญรักษ์	๒๘/๑	ทางเกวียน	๒๙/๐๘/๒๕๙๙	๖๖
๑๒๓๕	นาย	มานิต	ดีอุดม	๒๖๘/๑๗	ทางเกวียน	๐๖/๑๒/๒๕๐๐	๖๔
๑๒๓๖	นาย	มานิตย์	นาคทอง	๓๖/๓๘	ทางเกวียน	๒๘/๐๗/๒๕๐๑	๖๔
๑๒๓๗	นาย	มานิซ	กฤษทลบุตร	๒๒/๑	ทางเกวียน	๐๑/๐๑/๒๕๙๘	๖๗
๑๒๓๘	นาย	มานิซญ์	ถนอมวงศ์	๓	ทางเกวียน	๐๔/๐๕/๒๕๐๔	๖๑
๑๒๓๙	นาง	มารศรี	อภิญาชน	๕	ทางเกวียน	๐๖/๑๐/๒๕๘๘	๗๖
๑๒๔๐	นาง	มารียะห์	จันเจือ	๔๗	ทางเกวียน	๒๒/๐๑/๒๕๐๓	๖๒
๑๒๔๑	นาย	มารุต	ตั้งสงบ	๑๑๒/๑	ทางเกวียน	๑๑/๑๐/๒๕๙๙	๖๕
๑๒๔๒	นางสาว	มาลัย	แถวเนิน	๓๐/๑	ทางเกวียน	๒๑/๐๕/๒๕๙๖	๖๙
๑๒๔๓	นาง	มาลัย	มะลิวัลย์	๕๙	ทางเกวียน	๒๘/๐๒/๒๕๙๕	๗๐
๑๒๔๔	นาง	มาลัย	ยั้งยั้ง	๕	ทางเกวียน	๒๐/๐๔/๒๕๐๕	๖๐
๑๒๔๕	นาง	มาลัย	สอนแจ่ม	๙	ทางเกวียน	๐๑/๐๑/๒๕๘๒	๘๓
๑๒๔๖	นาง	มาลัยพร	คำมา	๘/๑๓	ทางเกวียน	๐๒/๐๓/๒๕๙๖	๖๙
๑๒๔๗	นาง	มาลัยวัลย์	กุลธนพงศ์	๓๘	ทางเกวียน	๐๑/๐๑/๒๕๙๘	๖๗
๑๒๔๘	นางสาว	มาลา	ประสาท	๓๔/๑	ทางเกวียน	๐๑/๐๑/๒๕๙๒	๗๓
๑๒๔๙	นาง	มาลินี	เชื้อรังสรรค์	๑๓๐	ทางเกวียน	๒๑/๑๒/๒๕๙๑	๗๓
๑๒๕๐	นางสาว	มาลิส	ฉายาชวลิต	๕๖	ทางเกวียน	๐๑/๐๑/๒๕๙๖	๖๙
๑๒๕๑	นางสาว	มาลี	คำแหง	๒๓/๑	วังห้ว	๒๐/๑๒/๒๕๙๔	๗๐

๑๒๕๒	นาง	มาลี	ดิษฐศรี	๘๔/๑๔	ทางเกวียน	๑๖/๐๒/๒๕๐๑	๖๔
๑๒๕๓	นาง	มาลี	ถนอมธีระนันท์	๑๐	ทางเกวียน	๑๑/๐๗/๒๕๙๑	๗๔
๑๒๕๔	นาง	มาลี	บุญณีกิจ	๒๒/๘	ทางเกวียน	๒๔/๐๔/๒๕๙๗	๖๘
๑๒๕๕	นางสาว	มาลี	บุญธรรม	๑๑/๑	ทางเกวียน	๐๒/๐๕/๒๕๐๑	๖๔
๑๒๕๖	นาง	มาลี	ปัดป้อง	๒๖๘/๑	ทางเกวียน	๒๓/๐๘/๒๕๙๓	๗๒
๑๒๕๗	นาง	มาลี	ฤทธิ์เจริญ	๘/๒๕๒	วังหัว	๑๐/๐๘/๒๕๐๕	๖๐
๑๒๕๘	นาง	มาลี	วงศ์โกศล	๙๙/๓	ทางเกวียน	๐๑/๐๑/๒๕๙๘	๖๗
๑๒๕๙	นาง	มาลี	สุทธารักษ์	๖๑/๑๑	ทางเกวียน	๐๑/๐๑/๒๕๙๐	๗๕
๑๒๖๐	นาง	มาลี	อุ้มวงศ์	๒๗/๒	ทางเกวียน	๐๑/๐๑/๒๕๘๘	๗๗
๑๒๖๑	นาง	มูลี	ชุมจันทร์	๘๗	ทางเกวียน	๑๐/๐๒/๒๕๙๔	๗๑
๑๒๖๒	นางสาว	เมตตา	แสงจันทร์	๒๒	ทางเกวียน	๑๙/๐๙/๒๕๙๒	๗๓
๑๒๖๓	นาย	ไมตรี	ไกรหาญ	๘๒	ทางเกวียน	๑๕/๑๑/๒๕๐๔	๖๐
๑๒๖๔	นาย	ยงยุทธ	วงษ์จิราษฏร์	๑๙๒/๖	ทางเกวียน	๒๗/๐๔/๒๕๘๗	๗๘
๑๒๖๕	นาย	ยงยุทธ	วรกาญจน์	๓๕๕	ทางเกวียน	๐๕/๑๐/๒๕๘๕	๗๙
๑๒๖๖	นางสาว	ยลรดี	ยังยืน	๑๒/๑	ทางเกวียน	๐๖/๑๒/๒๕๐๔	๖๐
๑๒๖๗	นาง	ยศ	สูงนิน	๙๔/๖	ทางเกวียน	๐๑/๐๔/๒๕๙๒	๗๓
๑๒๖๘	นาง	ยะ	เลขาประดิษฐ์	๑๐	วังหัว	๐๑/๐๑/๒๕๘๐	๘๕
๑๒๖๙	นาง	ยัน	แก้วอำไพ	๘/๓๒๕	วังหัว	๓๐/๐๔/๒๕๘๔	๘๑
๑๒๗๐	นางสาว	ยาใจ	อังศุสิงห์	๘๖	ทางเกวียน	๑๔/๐๙/๒๕๐๒	๖๓
๑๒๗๑	นางสาว	ยุพะณา	บุญญะ	๑๑๘/๓	ทางเกวียน	๐๑/๐๒/๒๕๐๔	๖๑
๑๒๗๒	นาง	ยุพา	กล้าหาญ	๑๑	ทางเกวียน	๐๒/๐๗/๒๕๙๕	๗๐
๑๒๗๓	นาง	ยุพา	ขยันวงศ์	๘/๗๓	วังหัว	๐๑/๐๑/๒๕๙๗	๖๘
๑๒๗๔	นางสาว	ยุพา	คล่องใจ	๑๐	ทางเกวียน	๑๕/๐๓/๒๕๙๖	๖๙
๑๒๗๕	นางสาว	ยุพา	แซ่เขียวหม้อยอง	๒๗	ทางเกวียน	๐๑/๐๑/๒๕๗๙	๘๖
๑๒๗๖	นาง	ยุพา	บุญโนทก	๔๒	ทางเกวียน	๑๗/๑๑/๒๕๗๓	๙๑
๑๒๗๗	นาง	ยุพา	ปิมแปง	๑/๒	ทางเกวียน	๒๐/๑๑/๒๕๘๘	๗๖
๑๒๗๘	นางสาว	ยุพา	พองมาศ	๓๙	ทางเกวียน	๒๘/๑๑/๒๕๙๘	๖๖
๑๒๗๙	นาง	ยุพา	ศราวฤทธิกุล	๑๗	ทางเกวียน	๐๑/๐๑/๒๕๙๓	๗๒
๑๒๘๐	นาง	ยุพา	สมงาม	๘๙/๕	ทางเกวียน	๐๑/๐๑/๒๕๙๖	๖๙
๑๒๘๑	นางสาว	ยุพา	หมั่นสมัคร	๗๒/๑	ทางเกวียน	๐๘/๐๕/๒๕๐๒	๖๓
๑๒๘๒	นาง	ยุพา	หีบทอง	๙๙/๑	ทางเกวียน	๐๑/๐๑/๒๕๙๘	๖๗
๑๒๘๓	นาง	ยุพิน	เกิดมณี	๖๑	ทางเกวียน	๐๓/๐๕/๒๕๐๔	๖๑
๑๒๘๔	นาง	ยุพิน	บุญรักษา	๘๖/๗๐	ทางเกวียน	๐๑/๐๑/๒๕๙๗	๖๘
๑๒๘๕	นาง	ยุพิน	ยังยืน	๗๓	ทางเกวียน	๒๓/๐๗/๒๕๙๗	๖๘
๑๒๘๖	นาง	ยุพิน	สรรคังค์	๖๔	ทางเกวียน	๑๐/๐๓/๒๕๐๔	๖๑

๑๒๘๗	นางสาว	ยุพิน	สวยสุวรรณ	๘/๘๓	วังหัว	๐๒/๐๙/๒๕๙๙	๖๖
๑๒๘๘	นาง	ยุพิน	สำเร็จ	๖๖	ทางเกวียน	๒๑/๐๓/๒๕๙๖	๖๙
๑๒๘๙	นาง	ยุพิน	อินทร์เมือง	๖๑/๑๐	ทางเกวียน	๐๑/๐๑/๒๕๙๙	๖๖
๑๒๙๐	นาง	ยุวดี	บริบูรณ์สามัคคี	๒๕	ทางเกวียน	๑๙/๑๑/๒๕๐๐	๖๔
๑๒๙๑	นางสาว	ยุวดี	ศุภพัฒนา	๗	ทางเกวียน	๑๗/๐๒/๒๕๙๗	๖๘
๑๒๙๒	นาง	ยุวดี	อินทวิชัย	๒๓/๔	ทางเกวียน	๓๑/๐๗/๒๕๙๗	๖๘
๑๒๙๓	นาย	เย็น	กล้าหาญ	๓๐๐	ทางเกวียน	๐๗/๐๔/๒๕๐๔	๖๑
๑๒๙๔	นาง	เยาวลักษณ์	เบญจมาศ	๒๒/๗	ทางเกวียน	๐๑/๐๑/๒๕๗๘	๘๗
๑๒๙๕	นาย	เยี่ยม	ดวงดีทิพย์	๔/๑๐	วังหัว	๑๙/๑๐/๒๕๙๘	๖๖
๑๒๙๖	นาย	รชตรัตน์	รัตนะ	๘๖/๗๑	ทางเกวียน	๑๐/๐๖/๒๕๐๔	๖๑
๑๒๙๗	นาย	รติ	อุทัย	๕๑	ทางเกวียน	๐๕/๐๗/๒๕๐๔	๖๑
๑๒๙๘	นาย	รวีพล	สินเคราะห์	๒/๗	ทางเกวียน	๐๑/๐๙/๒๕๙๑	๗๔
๑๒๙๙	นาง	รวีภา	อินกอ	๒๘/๕	ทางเกวียน	๑๔/๐๕/๒๕๙๙	๖๖
๑๓๐๐	นางสาว	ระนอง	ปัดป้อง	๓๘๗	ทางเกวียน	๑๕/๐๕/๒๕๘๓	๘๒
๑๓๐๑	นาง	ระเปียบ	จันทบุตร	๑๙/๑๖	ทางเกวียน	๐๑/๐๑/๒๕๘๙	๗๖
๑๓๐๒	นาง	ระเปียบ	พันเคราะห์	๙	ทางเกวียน	๑๘/๐๔/๒๕๗๗	๘๘
๑๓๐๓	นาง	ระเปียบ	ร่วมโพธิ์ทองเจริญ	๕๔/๓	ทางเกวียน	๐๑/๑๑/๒๕๐๓	๖๑
๑๓๐๔	นางสาว	ระเปียบ	ฮงเลี้ยง	๙๖	ทางเกวียน	๑๖/๐๔/๒๕๘๒	๘๓
๑๓๐๕	นาง	ระวีวรรณ	ศรีเบญจรัตน์	๑๑	ทางเกวียน	๒๖/๐๖/๒๕๐๓	๖๒
๑๓๐๖	นาง	ระวี	ศิลป์ประสม	๘/๒๕๖	วังหัว	๐๑/๐๑/๒๕๐๐	๖๕
๑๓๐๗	นางสาว	ระวีวรรณ	ศิริกรองทอง	๑๕๔	ทางเกวียน	๒๖/๐๒/๒๕๐๓	๖๒
๑๓๐๘	นาย	รังสรรค์	ตันติชัยวนิช	๑๔	ทางเกวียน	๐๖/๐๙/๒๕๙๘	๖๗
๑๓๐๙	นาย	รังสรรค์	ลิมกุล	๑๓๘	ทางเกวียน	๐๘/๐๙/๒๕๙๔	๗๑
๑๓๑๐	นาย	รังสรรค์	สรรคค์วงศ์	๑๘	ทางเกวียน	๒๔/๐๒/๒๕๐๓	๖๒
๑๓๑๑	นาง	รัชดา	ประเสริฐธรรม	๓/๑๑	ทางเกวียน	๐๔/๐๒/๒๕๐๔	๖๑
๑๓๑๒	นาง	รัชณี	กระแสด	๗๑	ทางเกวียน	๐๔/๐๕/๒๕๐๔	๖๑
๑๓๑๓	นาง	รัชณี	แช่ลี	๓๑	ทางเกวียน	๐๒/๑๐/๒๕๘๖	๗๘
๑๓๑๔	นาง	รัชณี	ประกอบกิจ	๖๘/๒๐	ทางเกวียน	๒๔/๑๑/๒๕๙๙	๖๕
๑๓๑๕	นาง	รัชณี	ปัทมเสวี	๓๓	ทางเกวียน	๑๘/๐๖/๒๕๗๒	๙๓
๑๓๑๖	นาง	รัชณี	พองมาศ	๘๖/๑๗	ทางเกวียน	๐๒/๐๖/๒๕๙๖	๖๙
๑๓๑๗	นาง	รัชณี	ยศธนไพศาล	๒๗๓/๓๕	ทางเกวียน	๐๕/๐๒/๒๕๙๙	๖๖
๑๓๑๘	นาง	รัชณี	ลีลาพัฒนา	๔/๘๓	ทางเกวียน	๑๖/๐๕/๒๕๙๙	๖๖
๑๓๑๙	นาง	รัชณี	วุฒิมากุล	๒๔/๓	ทางเกวียน	๐๖/๐๙/๒๕๐๔	๖๑
๑๓๒๐	นาง	รัชณี	เศรษฐศักดิ์โก	๑๙๔	ทางเกวียน	๐๑/๐๑/๒๕๙๔	๗๑
๑๓๒๑	นาง	รัชณี	สุขเจริญ	๕๕/๗๙	ทางเกวียน	๑๓/๐๓/๒๕๐๕	๖๐

๑๓๒๒	นาง	รัชนี	อิทธิอนุวัตร	๑๐	ทางเกวียน	๐๑/๐๑/๒๕๙๔	๗๑
๑๓๒๓	นาง	รัชนีวรรณ	ชาญด้วยกิจ	๒๙๙	ทางเกวียน	๐๔/๐๙/๒๕๐๑	๖๔
๑๓๒๔	นาง	รัญจวน	บุปผาชาติ	๒๗	ทางเกวียน	๒๕/๐๑/๒๕๙๘	๖๗
๑๓๒๕	นาง	รัตติกร	ชื้อตรง	๖๐/๘-๙	ทางเกวียน	๒๗/๑๐/๒๕๐๑	๖๓
๑๓๒๖	นาง	รัตน์	แต่่มงาม	๒/๓	ทางเกวียน	๐๑/๐๑/๒๕๙๓	๗๒
๑๓๒๗	นาย	รัตน์	ทองคำ	๑๔๖/๑	ทางเกวียน	๐๓/๐๓/๒๕๐๓	๖๒
๑๓๒๘	นาย	รัตน์	วงศ์ทองลอย	๕	ทางเกวียน	๐๑/๑๐/๒๕๙๖	๖๙
๑๓๒๙	นาย	รัตนชัย	ยีนดี	๖๒	ทางเกวียน	๒๗/๐๒/๒๕๙๑	๗๔
๑๓๓๐	นาง	รัตน์ทิณ	ชั้นเคน	๑๔๓/๓	ทางเกวียน	๐๑/๐๑/๒๕๐๕	๖๐
๑๓๓๑	นาง	รัตนา	จันทราประเสริฐ	๓๖	ทางเกวียน	๐๑/๐๑/๒๕๘๒	๘๓
๑๓๓๒	นาง	รัตนา	ด้านปาน	๑๗	ทางเกวียน	๐๑/๐๑/๒๕๙๔	๗๑
๑๓๓๓	นาง	รัตนา	เบญจสกุล	๖๗/๑	ทางเกวียน	๑๓/๑๑/๒๕๙๘	๖๖
๑๓๓๔	นาง	รัตนา	เพียรประกอบผล	๑๔	ทางเกวียน	๓๑/๑๐/๒๕๙๒	๗๒
๑๓๓๕	นาง	รัตนา	รณชัยรัตนรัตน์	๑๘๕/๗	ทางเกวียน	๐๑/๐๑/๒๕๘๔	๘๑
๑๓๓๖	นาง	รัตนา	เลิศนิทัศน์	๒๑๑	ทางเกวียน	๐๕/๐๘/๒๕๙๓	๗๒
๑๓๓๗	นาง	รัตนา	สุกแสงฉาย	๒๕๖/๕	ทางเกวียน	๐๑/๐๑/๒๕๗๕	๙๐
๑๓๓๘	นาง	รัตยา	พงษ์เจริญ	๗/๑	ทางเกวียน	๐๑/๐๑/๒๕๘๐	๘๕
๑๓๓๙	นางสาว	รัศมี	คำแหง	๕๑	ทางเกวียน	๐๗/๐๕/๒๕๐๑	๖๔
๑๓๔๐	นาง	ราณี	สินเคราะห์	๓๑๒/๓	ทางเกวียน	๒๐/๐๙/๒๕๐๐	๖๕
๑๓๔๑	นาง	ราตรี	เกตุแป้น	๑๕	ทางเกวียน	๐๑/๐๑/๒๕๘๒	๘๓
๑๓๔๒	นาง	ราตรี	ใจดี	๗๓	ทางเกวียน	๐๖/๑๑/๒๕๙๒	๗๒
๑๓๔๓	นางสาว	ราตรี	ชูพะกา	๕๓	ทางเกวียน	๐๑/๐๑/๒๕๙๐	๗๕
๑๓๔๔	นาง	ราตรี	บุญอนันต์	๑๔๐	ทางเกวียน	๒๙/๐๖/๒๕๘๔	๘๑
๑๓๔๕	นาง	ราตรี	สินเคราะห์	๓๑๒/๒	ทางเกวียน	๐๑/๐๑/๒๕๙๗	๖๘
๑๓๔๖	นางสาว	ราตรี	โคตรระศรี	๑๓/๒	ทางเกวียน	๒๘/๐๖/๒๕๙๖	๖๙
๑๓๔๗	นาง	รำพวน	วิสันเทียะ	๒๘/๙	ทางเกวียน	๑๗/๐๕/๒๕๐๐	๖๕
๑๓๔๘	นาย	รำพัน	น้อยพรม	๑๐๑/๓๔	ทางเกวียน	๐๑/๐๑/๒๕๙๔	๗๑
๑๓๔๙	นางสาว	รำพัน	แนมนิล	๒๐๔/๗๐-๗๑	ทางเกวียน	๑๒/๐๖/๒๕๐๔	๖๑
๑๓๕๐	นาง	รำพึง	เกิดสุข	๒๘/๘	ทางเกวียน	๐๑/๐๖/๒๕๐๐	๖๕
๑๓๕๑	นาง	รำพึง	คำชู	๑๐๗	ทางเกวียน	๒๖/๐๑/๒๕๐๐	๖๕
๑๓๕๒	นาง	รำพึง	แนมนิล	๒๕	ทางเกวียน	๒๙/๑๑/๒๕๐๑	๖๓
๑๓๕๓	นาง	รำเพย	มุกดาสนิท	๕๑	ทางเกวียน	๐๑/๐๑/๒๕๙๗	๖๘
๑๓๕๔	นาง	รำเพย	เรืองฤทธิ์	๖๙	ทางเกวียน	๐๑/๐๑/๒๕๘๕	๘๐
๑๓๕๕	นางสาว	รำเพย	ศรีปลัด	๙๖	ทางเกวียน	๐๑/๐๑/๒๕๙๗	๖๘
๑๓๕๖	นาง	รำเพย	สมจิตร	๔๒/๔	ทางเกวียน	๒๔/๑๐/๒๕๐๐	๖๔

๑๓๕๗	นาง	รำเพย	หาทรัพย์	๒๕/๖	ทางเกวียน	๐๖/๐๕/๒๕๐๔	๖๑
๑๓๕๘	นาย	ริต	แต่่มงาม	๒/๓	ทางเกวียน	๐๑/๐๑/๒๔๙๕	๗๐
๑๓๕๙	นาง	รุ่งทิพย์	นามเจริญ	๓๔	ทางเกวียน	๑๕/๑๒/๒๕๐๒	๖๒
๑๓๖๐	นาง	รุ่งรัชนี้	ผาสุข	๓๐/๔	ทางเกวียน	๑๕/๑๑/๒๔๙๐	๗๔
๑๓๖๑	นาย	รุ่งเรือง	อารี	๑๐	ทางเกวียน	๐๒/๑๒/๒๕๐๔	๖๐
๑๓๖๒	นาง	รุ่งวสุ	อุปลัมภ์	๔/๑๓๐	ทางเกวียน	๑๓/๐๕/๒๔๙๖	๖๙
๑๓๖๓	นางสาว	รุจินดา	คมสัน	๒๒/๑๐	ทางเกวียน	๒๘/๐๑/๒๕๐๓	๖๒
๑๓๖๔	นาง	รุจิรา	ผลเจริญ	๗	ทางเกวียน	๑๖/๐๓/๒๕๐๑	๖๔
๑๓๖๕	นาง	รุจี	แนมนิล	๔	ทางเกวียน	๐๑/๐๑/๒๔๙๓	๗๒
๑๓๖๖	นาย	เรณู	ไกรवास	๑๕	ทางเกวียน	๒๐/๐๕/๒๕๐๔	๖๑
๑๓๖๗	นาง	เรณู	มั่งคั่ง	๕๒/๑	ทางเกวียน	๑๕/๐๓/๒๕๐๔	๖๑
๑๓๖๘	นาง	เรณู	ยับยั้ง	๒๒/๑๐	ทางเกวียน	๑๙/๐๙/๒๔๘๑	๘๔
๑๓๖๙	นาง	เรณู	สมบัติทิพย์	๕๔/๒๒	ทางเกวียน	๑๑/๐๑/๒๔๙๙	๖๖
๑๓๗๐	นาย	เรณู	สุบุญสิน	๑๐๓	ทางเกวียน	๐๘/๐๖/๒๔๘๙	๗๖
๑๓๗๑	นาง	เรไร	แก้วเกตุ	๑/๑	ทางเกวียน	๓๑/๐๑/๒๔๙๑	๗๔
๑๓๗๒	นาง	เรไร	จุลเจือ	๑๘	ทางเกวียน	๐๒/๐๔/๒๔๙๖	๖๙
๑๓๗๓	นาย	เรวัต	นิพัทโกศลสุข	๙๗	ทางเกวียน	๐๒/๐๑/๒๔๘๘	๗๗
๑๓๗๔	นาย	เรวัตร	ฉายาชวลิต	๓	ทางเกวียน	๒๔/๑๐/๒๔๙๐	๗๔
๑๓๗๕	นาง	เรียน	จันทร์ประภาเวช	๕๔/๑๘	ทางเกวียน	๐๗/๐๒/๒๔๙๙	๖๖
๑๓๗๖	นาง	เรียน	โพธิ์มะณี	๒/๖	ทางเกวียน	๐๑/๐๑/๒๕๐๑	๖๔
๑๓๗๗	นาง	เรียน	แสงมณี	๒๙	ทางเกวียน	๐๑/๐๑/๒๔๘๑	๘๔
๑๓๗๘	นาย	เรือง	วรชาติ	๘/๗๙	วังหว่า	๐๑/๐๑/๒๕๐๑	๖๔
๑๓๗๙	นาย	เรือง	อ่อนนิม	๖๑/๑๑	ทางเกวียน	๐๑/๐๑/๒๔๘๘	๗๗
๑๓๘๐	นาย	เรืองศักดิ์	เกรียงไกรพิพัฒน์	๑๔/๑	ทางเกวียน	๐๕/๐๒/๒๔๙๐	๗๕
๑๓๘๑	นาย	เรืองศักดิ์	เจริญขวัญ	๒๒๓	ทางเกวียน	๑๒/๐๘/๒๕๐๐	๖๕
๑๓๘๒	นาง	เรือนแก้ว	อังคณากุลชัย	๒๒๑	ทางเกวียน	๐๔/๐๔/๒๕๐๐	๖๕
๑๓๘๓	นาย	โรม	จันทร์ตรี	๒๑/๗	ทางเกวียน	๐๑/๐๕/๒๔๙๐	๗๕
๑๓๘๔	นาง	ลมุล	เข็มทอง	๘	ทางเกวียน	๐๑/๐๑/๒๔๘๐	๘๕
๑๓๘๕	นาง	ลวน	หมื่นอินทร์	๓๑	ทางเกวียน	๐๑/๐๑/๒๔๙๙	๖๖
๑๓๘๖	นาง	ละเมาะ	อเนกสุข	๑/๑๐๗	วังหว่า	๐๖/๐๔/๒๔๗๘	๘๗
๑๓๘๗	นาง	ละเมียด	วรรณวิจิตร	๔๑/๒	ทางเกวียน	๐๑/๐๑/๒๔๙๙	๖๖
๑๓๘๘	นาง	ละเมียด	อารี	๒๔	ทางเกวียน	๒๐/๑๐/๒๕๐๑	๖๓
๑๓๘๙	นาง	ละออ	จำปีเรือง	๒๘/๔	ทางเกวียน	๑๖/๐๙/๒๔๘๑	๘๔
๑๓๙๐	นาง	ละเอียด	จันทร์หวัง	๙	ทางเกวียน	๓๐/๐๓/๒๔๙๓	๗๒
๑๓๙๑	นาง	ละเอียด	ฉาบครบุรี	๕๘/๕	ทางเกวียน	๑๖/๑๐/๒๕๐๔	๖๐

๑๓๙๒	นาง	ละเอียต	เพียรดี	๙๐/๑	ทางเกวียน	๐๔/๐๖/๒๔๘๗	๗๘
๑๓๙๓	นางสาว	ละเอียต	หอยสังข์	๕๖	ทางเกวียน	๐๔/๐๗/๒๔๙๓	๗๒
๑๓๙๔	นางสาว	ลักขณา	กาญจนโกศล	๑๖/๑	ทางเกวียน	๑๕/๐๑/๒๕๐๐	๖๕
๑๓๙๕	นาง	ลักขณา	แก้วจรัสฉาย	๒๔๖/๓	ทางเกวียน	๒๘/๐๙/๒๔๙๘	๖๗
๑๓๙๖	นาง	ลักขณา	บุญชู	๒/๑๑	ทางเกวียน	๐๒/๐๕/๒๕๐๑	๖๔
๑๓๙๗	นางสาว	ลักขณา	ปรุ่งแต่ง	๓๘/๑	ทางเกวียน	๐๓/๐๒/๒๕๐๓	๖๒
๑๓๙๘	นาย	ลิ่ง	ห้วยหงษ์ทอง	๘๗	ทางเกวียน	๐๑/๐๘/๒๔๗๘	๘๗
๑๓๙๙	นาง	ลัดดา	คำเมือง	๒๕/๓	ทางเกวียน	๐๑/๐๑/๒๔๘๗	๗๘
๑๔๐๐	นางสาว	ลัดดา	จุลเจือ	๑๘	ทางเกวียน	๐๔/๐๒/๒๕๐๔	๖๑
๑๔๐๑	นาง	ลัดดา	เจริญรวย	๙/๒	ทางเกวียน	๑๒/๐๘/๒๕๐๔	๖๑
๑๔๐๒	นาง	ลัดดา	ตั้งสงบ	๔๗	ทางเกวียน	๐๗/๐๑/๒๕๐๕	๖๐
๑๔๐๓	นาย	ลัดดา	พงษ์เจริญ	๑/๘	วังหัว	๐๑/๑๒/๒๔๙๘	๖๖
๑๔๐๔	นางสาว	ลัดดา	พิศลพุล	๗๖-๗๖/๑	ทางเกวียน	๑๖/๐๗/๒๔๙๕	๗๐
๑๔๐๕	นาง	ลัดดาวัลย์	แสงพงษ์พิทยา	๘๘/๔๖- ๔๗	ทางเกวียน	๐๗/๐๖/๒๔๙๓	๗๒
๑๔๐๖	นาง	ลาวัญญ์	แสงวงภพ	๕๑	ทางเกวียน	๑๔/๑๐/๒๔๙๖	๖๘
๑๔๐๗	นาง	ลาวัลย์	คำตัน	๘/๑๑๖	วังหัว	๑๐/๐๙/๒๔๙๑	๗๔
๑๔๐๘	นาง	ลำดวน	แซ่จิว	๖๕/๔	ทางเกวียน	๐๑/๐๑/๒๔๘๒	๘๓
๑๔๐๙	นาง	ลำดวน	พรมชัย	๔๒	ทางเกวียน	๑๐/๐๕/๒๔๙๘	๖๗
๑๔๑๐	นาง	ลำดวล	เบญจามฤต	๖/๒๔	ทางเกวียน	๑๙/๐๙/๒๔๙๘	๖๗
๑๔๑๑	นางสาว	ลำพรวน	คำบุญมา	๓๔๕/๘	ทางเกวียน	๒๘/๐๒/๒๕๐๕	๖๐
๑๔๑๒	นาง	ลำพาย	วงค์นคร	๓/๙	ทางเกวียน	๒๓/๐๙/๒๔๙๗	๖๘
๑๔๑๓	นาง	ลำพูน	เทียนดี	๑๕๘	ทางเกวียน	๑๔/๑๐/๒๕๐๔	๖๐
๑๔๑๔	นาง	ลำพูน	ศานต์สุทธิกุล	๒๐๒/๒๒- ๒๔	ทางเกวียน	๐๑/๐๑/๒๔๙๘	๖๗
๑๔๑๕	นาง	ลำพูน	เหล็กเพชร	๒๙/๑	ทางเกวียน	๐๔/๐๖/๒๕๐๔	๖๑
๑๔๑๖	นางสาว	ลำเพย	รายศิริ	๓๘/๓๐	ทางเกวียน	๐๑/๐๑/๒๔๙๑	๗๔
๑๔๑๗	นาง	ลำยอง	จักรวาทนรสิงห์	๕๐/๕	ทางเกวียน	๐๑/๑๒/๒๔๙๖	๖๘
๑๔๑๘	นาง	ลำยอง	มุกดาสนิท	๘๔	ทางเกวียน	๑๓/๐๒/๒๕๐๕	๖๐
๑๔๑๙	นาง	ลำยอง	เย็นสนาน	๓๐/๑	ทางเกวียน	๐๑/๐๑/๒๔๙๔	๗๑
๑๔๒๐	นาง	ลำยอง	วงศ์ผวน	๗๐/๖	ทางเกวียน	๒๘/๐๖/๒๔๘๗	๗๘
๑๔๒๑	นางสาว	ลำยอง	เสนาะ	๒๙๒/๒	ทางเกวียน	๒๓/๐๒/๒๕๐๑	๖๔
๑๔๒๒	นาง	ลำไย	กองสุข	๒๙/๑	ทางเกวียน	๐๑/๐๑/๒๔๙๒	๗๓
๑๔๒๓	นางสาว	ลำไย	กิติยานันท์	๓๖/๓	ทางเกวียน	๑๖/๐๒/๒๔๘๙	๗๖
๑๔๒๔	นาง	ลำไย	ช่างเหล็ก	๒๓	ทางเกวียน	๐๑/๐๑/๒๔๙๕	๗๐
๑๔๒๕	นาง	ลำไย	โชคชัย	๒๘/๒	ทางเกวียน	๓๑/๐๗/๒๕๐๑	๖๔

๑๔๒๖	นางสาว	ลำไย	ตั้งเกษม	๒๙/๑๗	ทางเกวียน	๐๙/๐๖/๒๔๙๒	๗๓
๑๔๒๗	นาง	ลำไย	บุญกุศล	๕๔/๒	ทางเกวียน	๐๑/๐๑/๒๔๙๕	๗๐
๑๔๒๘	นาย	ลิขิต	หลีกข้าว	๖/๔	ทางเกวียน	๑๐/๑๒/๒๕๐๑	๖๓
๑๔๒๙	นาย	ลิขิต	อารอบ	๘๕	ทางเกวียน	๑๙/๐๑/๒๔๙๓	๗๒
๑๔๓๐	นาย	ลิน	สนิหน้อย	๓๗/๑	ทางเกวียน	๑๗/๐๗/๒๔๙๘	๖๗
๑๔๓๑	นาง	ลินดา	พลาเค่	๑/๔	วังหว่า	๐๕/๐๑/๒๔๘๔	๘๑
๑๔๓๒	นาง	ลินดา	อาภรณ์รัตน์	๕๘	ทางเกวียน	๑๘/๐๗/๒๕๐๐	๖๕
๑๔๓๓	นาง	ลูกอินทร์	โปร่งจิต	๑/๑	ทางเกวียน	๐๔/๐๕/๒๕๐๒	๖๓
๑๔๓๔	นางสาว	เล็ก	กำนันรัก	๔๖	ทางเกวียน	๐๑/๐๑/๒๔๙๓	๗๒
๑๔๓๕	นาง	เล็ก	แซ่ไค้ว	๗๑	ทางเกวียน	๐๑/๐๑/๒๔๗๕	๙๐
๑๔๓๖	นาง	เล็ก	เทียบเพ็ชร	๒	ทางเกวียน	๐๑/๐๑/๒๔๙๙	๖๖
๑๔๓๗	นาง	เล็ก	ยมพุก	๒๖๑	ทางเกวียน	๐๑/๐๑/๒๔๘๘	๗๗
๑๔๓๘	นาง	เล็ก	แสงทอง	๓๖๙/๔	ทางเกวียน	๑๕/๑๑/๒๕๐๑	๖๓
๑๔๓๙	นาง	เล็กไฉ่	มุกดาสนิท	๑๗๓	ทางเกวียน	๓๐/๐๕/๒๔๘๗	๗๘
๑๔๔๐	นาง	เลขา	เจริญวงศ์	๓๙๕	ทางเกวียน	๐๑/๐๑/๒๔๙๕	๗๐
๑๔๔๑	นางสาว	วงศ์รัตน์	สว่างวงศ์	๑๑๗/๑๓	ทางเกวียน	๒๘/๐๓/๒๕๐๕	๖๐
๑๔๔๒	นางสาว	วงเดือน	จันทโชติ	๘/๑	ทางเกวียน	๓๐/๐๘/๒๔๙๕	๗๐
๑๔๔๓	นาง	วงเดือน	ปฏิสังข์	๒๒/๑	ทางเกวียน	๒๘/๐๓/๒๔๙๙	๖๖
๑๔๔๔	นาย	วงศ์พัทธ์	ธีระเลิศธรรม	๕๘	ทางเกวียน	๐๒/๐๘/๒๕๐๑	๖๔
๑๔๔๕	นาง	วงศ์สิน	อาบไธสง	๕๔/๑	ทางเกวียน	๒๒/๐๒/๒๕๐๑	๖๔
๑๔๔๖	นางสาว	วงศ์	เปีย้นวม	๗๘/๑	ทางเกวียน	๐๑/๐๑/๒๔๙๖	๖๙
๑๔๔๗	นาง	วนิดา	วงศ์วิสุทธากร	๑/๙๐	วังหว่า	๐๑/๐๑/๒๔๙๔	๗๑
๑๔๔๘	นาง	วนิดา	วิภาคเบญจานุภาพ	๔๙	ทางเกวียน	๑๐/๐๒/๒๔๘๙	๗๖
๑๔๔๙	นางสาว	วนิดา	สนทราพรพล	๕๓	ทางเกวียน	๐๙/๐๓/๒๔๘๖	๗๙
๑๔๕๐	นาย	วรรณารถ	ขวัญอ่อน	๒๔๘/๑	ทางเกวียน	๒๕/๐๒/๒๕๐๒	๖๓
๑๔๕๑	นาย	วรพล	คงลายทอง	๗/๙	ทางเกวียน	๒๑/๐๕/๒๔๙๘	๖๗
๑๔๕๒	นาง	วรรณดี	คชสาร	๑/๖๑	วังหว่า	๑๔/๑๐/๒๕๐๒	๖๒
๑๔๕๓	นาง	วรรณภา	โสทรอุดมทรัพย์	๘๙/๒	ทางเกวียน	๓๑/๐๕/๒๕๐๑	๖๔
๑๔๕๔	นางสาว	วรรณวิมล	สมนึก	๖	ทางเกวียน	๒๗/๐๖/๒๔๙๙	๖๖
๑๔๕๕	นาง	วรรณะ	เข้มซ้อย	๓๐๔/๑	ทางเกวียน	๐๑/๐๑/๒๔๘๒	๘๓
๑๔๕๖	นางสาว	วรรณะ	นารทมณี	๙๙/๒	ทางเกวียน	๒๑/๐๕/๒๕๐๑	๖๔
๑๔๕๗	นาง	วรรณะ	พุทธชาติ	๓๑	ทางเกวียน	๐๑/๐๑/๒๔๙๕	๗๐
๑๔๕๘	นาง	วรรณา	กล้าหาญ	๓๗๓	ทางเกวียน	๐๑/๐๑/๒๔๙๒	๗๓
๑๔๕๙	นาง	วรรณา	คงโพธิ์	๔๘/๒	ทางเกวียน	๐๖/๐๙/๒๕๐๒	๖๓
๑๔๖๐	นางสาว	วรรณา	ฉายวิมล	๑๔๔	ทางเกวียน	๑๒/๐๖/๒๕๐๐	๖๕

๑๔๖๑	นางสาว	วรรณภา	ปิดป้อง	๓๘๗	ทางเกวียน	๐๓/๐๑/๒๕๙๗	๖๘
๑๔๖๒	นางสาว	วรรณภา	ปิยะ	๒๖	ทางเกวียน	๐๙/๐๗/๒๕๐๐	๖๕
๑๔๖๓	นาง	วรรณภา	พันเคราะห์	๖	วังหว่า	๐๖/๐๔/๒๕๙๖	๖๙
๑๔๖๔	นาง	วรรณภา	พรมวรรณ	๔๔	ทางเกวียน	๒๐/๐๘/๒๕๐๔	๖๑
๑๔๖๕	นาง	วรรณภา	รุจิวงศ์	๑	ทางเกวียน	๐๑/๑๒/๒๕๙๓	๗๑
๑๔๖๖	นาย	วรรณภา	สุวรรณหงษ์	๑/๘๓	ทางเกวียน	๑๗/๑๐/๒๕๐๓	๖๑
๑๔๖๗	นางสาว	วรรณภา	วงศ์ยะ	๒๕/๓	ทางเกวียน	๑๕/๐๙/๒๕๐๑	๖๔
๑๔๖๘	นาง	วรรณณี	จำเริญสุข	๘๖/๒๓๐	ทางเกวียน	๑๓/๐๗/๒๕๐๓	๖๒
๑๔๖๙	นาง	วรรณณี	เจียรักสุวรรณ	๒๓๑/๑	ทางเกวียน	๒๒/๑๒/๒๕๘๘	๗๖
๑๔๗๐	นาง	วรรณณี	พิริยะวณิชย์	๑/๔	ทางเกวียน	๐๑/๐๑/๒๕๙๗	๖๘
๑๔๗๑	นาง	วรรณณี	สนิทเหลือ	๘๖/๙๘	ทางเกวียน	๐๑/๐๑/๒๕๙๔	๗๑
๑๔๗๒	นาง	วรรณี	กาอุปมุง	๓๓/๕	ทางเกวียน	๑๕/๐๗/๒๕๐๒	๖๓
๑๔๗๓	นาง	วรรณี	อารีย์	๘๖/๒๒๓	ทางเกวียน	๐๒/๐๗/๒๕๐๕	๖๐
๑๔๗๔	นาย	วรรณี	ศิลมัญ	๒๖/๑	ทางเกวียน	๒๐/๑๒/๒๕๐๑	๖๓
๑๔๗๕	นาย	วรรณี	อยู่ละ	๑๘๐	ทางเกวียน	๑๐/๑๑/๒๕๐๒	๖๒
๑๔๗๖	นาง	วรรณี	เทียนธนากรักษ์	๒	ทางเกวียน	๑๙/๑๒/๒๕๐๑	๖๓
๑๔๗๗	นางสาว	วรรณี	ลิ้มอักษรอังกร	๑๙๘/๓	ทางเกวียน	๒๑/๑๒/๒๕๐๑	๖๓
๑๔๗๘	นางสาว	วรรณี	จันทสุวรรณ	๖๘/๓๐	ทางเกวียน	๒๘/๑๐/๒๕๐๔	๖๐
๑๔๗๙	นาง	วรรณี	สุขสวัสดิ์	๓๒	ทางเกวียน	๐๑/๐๑/๒๕๘๕	๘๐
๑๔๘๐	นางสาว	วรรณี	แก้วไพบูลย์	๒๙/๔	ทางเกวียน	๒๗/๑๒/๒๕๐๑	๖๓
๑๔๘๑	นางสาว	วรรณี	ประสมวังทรัพย์	๖๒/๒๐	ทางเกวียน	๐๑/๐๑/๒๕๙๐	๗๕
๑๔๘๒	นาย	วรรณี	พรมรัตน์	๑๑๑/๑๐	ทางเกวียน	๑๐/๐๖/๒๕๙๑	๗๔
๑๔๘๓	นาง	วรรณี	วงศ์สุบิน	๙	ทางเกวียน	๐๘/๐๕/๒๕๐๑	๖๔
๑๔๘๔	นาง	วรรณี	ฉายศิริ	๕๘	ทางเกวียน	๒๑/๐๕/๒๕๘๙	๗๖
๑๔๘๕	นาง	วรรณี	น้อยสุขเสริม	๒๑	ทางเกวียน	๑๕/๐๒/๒๕๐๕	๖๐
๑๔๘๖	นาง	วรรณี	ไกรแก้ว	๗	ทางเกวียน	๓๑/๐๗/๒๕๘๓	๘๒
๑๔๘๗	นางสาว	วรรณี	ชัยแสง	๗๕	ทางเกวียน	๒๖/๐๖/๒๕๐๑	๖๔
๑๔๘๘	นาย	วรรณี	ชาวไร่	๑๙	ทางเกวียน	๑๐/๑๐/๒๕๙๒	๗๒
๑๔๘๙	นาย	วรรณี	เตชะมานิ	๒๐๐	ทางเกวียน	๐๙/๐๑/๒๕๙๓	๗๒
๑๔๙๐	นาย	วรรณี	ทรัพย์เมือง	๑๗-๑๗/๑	ทางเกวียน	๒๑/๑๒/๒๕๙๖	๖๘
๑๔๙๑	นาง	วรรณี	ปิ่นทอง	๓๘	ทางเกวียน	๐๗/๑๑/๒๕๙๗	๖๗
๑๔๙๒	นาย	วรรณี	หมั่นสมัคร	๒๙	ทางเกวียน	๐๑/๐๑/๒๕๙๕	๗๐
๑๔๙๓	นาย	วรรณี	คำภากุล	๑๒๓	ทางเกวียน	๐๑/๐๑/๒๕๙๕	๗๐
๑๔๙๔	นางสาว	วรรณี	ศิริสวัสดิ์	๑๖	ทางเกวียน	๑๕/๐๙/๒๕๙๔	๗๑
๑๔๙๕	นาย	วรรณี	พิทักษ์วงษ์	๓๑	ทางเกวียน	๑๖/๐๕/๒๕๐๒	๖๓

๑๔๙๖	นาง	วันดี	ทองดี	๓๒/๙	ทางเกวียน	๒๑/๐๘/๒๔๙๙	๖๖
๑๔๙๗	นางสาว	วันดี	บุญยิ่งเหลือ	๓๘/๘๓	ทางเกวียน	๑๒/๐๒/๒๕๐๒	๖๓
๑๔๙๘	นางสาว	วันดี	พานทอง	๑๐๑	ทางเกวียน	๒๐/๐๒/๒๕๐๒	๖๓
๑๔๙๙	นาง	วันดี	เพ็ชรพงษ์พันธ์	๑	ทางเกวียน	๐๑/๐๑/๒๔๙๓	๗๒
๑๕๐๐	นางสาว	วันดี	วงศ์หงษ์	๓๑/๑	ทางเกวียน	๐๑/๐๑/๒๔๙๔	๗๑
๑๕๐๑	นาง	วันดี	หัตถ์สร้างสี่	๑๐๕/๓๓	ทางเกวียน	๑๒/๐๘/๒๔๙๗	๖๘
๑๕๐๒	นาง	วันทนา	พฤษภโกศล	๔๕/๑	ทางเกวียน	๐๑/๐๙/๒๔๙๗	๖๘
๑๕๐๓	นาง	วันนา	ติ๊ะสุ	๖๑/๑๖	ทางเกวียน	๒๖/๐๕/๒๕๐๐	๖๕
๑๕๐๔	นาง	วันนา	เมตตา	๒/๑๑	ทางเกวียน	๒๙/๑๐/๒๕๐๔	๖๐
๑๕๐๕	นางสาว	วันเพ็ญ	กล้าหาญ	๑๓	ทางเกวียน	๐๑/๐๑/๒๔๙๘	๖๗
๑๕๐๖	นางสาว	วันเพ็ญ	กลิ่นสุคนธ์	๒๙/๑๓	ทางเกวียน	๑๖/๑๐/๒๔๙๗	๖๗
๑๕๐๗	นาง	วันเพ็ญ	ไกรवास	๒๓	ทางเกวียน	๐๑/๐๑/๒๔๙๓	๗๒
๑๕๐๘	นางสาว	วันเพ็ญ	ครูธรรมฉลาด	๕๙/๑	ทางเกวียน	๐๑/๐๑/๒๔๙๑	๗๔
๑๕๐๙	นาง	วันเพ็ญ	คำจุน	๑๙	วังหัว	๓๐/๐๙/๒๔๙๔	๗๑
๑๕๑๐	นาง	วันเพ็ญ	แจ่มจันทร์	๘๕/๘	ทางเกวียน	๒๔/๐๓/๒๔๙๗	๖๘
๑๕๑๑	นาง	วันเพ็ญ	ดอกไม้	๑๙/๓	ทางเกวียน	๑๗/๑๑/๒๕๐๔	๖๐
๑๕๑๒	นาง	วันเพ็ญ	ตั้งมั่น	๘๓	ทางเกวียน	๒๖/๑๑/๒๕๐๑	๖๓
๑๕๑๓	นาง	วันเพ็ญ	บริบูรณ์สามัคคี	๑๗๘	ทางเกวียน	๒๕/๑๒/๒๔๙๕	๖๙
๑๕๑๔	นาง	วันเพ็ญ	วงศ์หงษ์	๓๑/๑	ทางเกวียน	๐๑/๐๑/๒๔๙๗	๖๘
๑๕๑๕	นาง	วันเพ็ญ	อารี	๓๑	ทางเกวียน	๐๑/๐๑/๒๔๙๕	๗๐
๑๕๑๖	นาง	วันเพ็ญ	อินทรมสมบัติ	๒๙/๖๗	ทางเกวียน	๑๙/๐๔/๒๔๘๒	๘๓
๑๕๑๗	นางสาว	วันลา	อยู่ละ	๕๔/๘	ทางเกวียน	๐๑/๐๑/๒๔๙๘	๖๗
๑๕๑๘	นาย	วันเลิศ	คงแสงชู	๙	ทางเกวียน	๒๐/๐๕/๒๔๙๙	๖๖
๑๕๑๙	นาย	วัลลภ	รัตนภรณ์	๓/๘	ทางเกวียน	๑๖/๐๙/๒๕๐๔	๖๑
๑๕๒๐	นาย	วัลลภ	วงศ์คงดี	๒๑	ทางเกวียน	๐๑/๐๑/๒๔๘๘	๗๗
๑๕๒๑	นาย	วัลลภ	สุขสวัสดิ์	๙	ทางเกวียน	๑๒/๑๒/๒๔๘๔	๘๐
๑๕๒๒	นาง	วารินทร์	เปรมปรี	๖๓	ทางเกวียน	๐๑/๐๑/๒๔๙๙	๖๖
๑๕๒๓	นางสาว	วารี	ชุติปัญญะบุตร	๗๑	ทางเกวียน	๑๕/๐๑/๒๔๙๘	๖๗
๑๕๒๔	นางสาว	วาสนา	ถ้ำอมร	๒๑/๔๕	ทางเกวียน	๑๐/๐๔/๒๔๙๘	๖๗
๑๕๒๕	นาง	วาสนา	วิทย์ศักดิ์พันธ์	๒๐๕	ทางเกวียน	๐๑/๐๑/๒๔๘๖	๗๙
๑๕๒๖	นาย	วิจิตร	สันตติวงศ์ไชย	๑๐๕/๒๐	ทางเกวียน	๐๑/๐๙/๒๕๐๔	๖๑
๑๕๒๗	นาย	วิจิตร	นิมเรือง	๓๖/๓	ทางเกวียน	๐๕/๐๕/๒๕๐๕	๖๐
๑๕๒๘	นาย	วิษุ	มั่งคั่ง	๗๖	ทางเกวียน	๑๐/๐๗/๒๕๐๐	๖๕
๑๕๒๙	นาย	วิชัย	คงธนศักดิ์	๒๙/๕-๖	ทางเกวียน	๑๖/๐๔/๒๕๐๒	๖๓
๑๕๓๐	นาย	วิชัย	แซ่เดียว	๘/๓๙๐	วังหัว	๒๐/๐๗/๒๔๙๙	๖๖

๑๕๓๑	นาย	วิชัย	มณีวิจิตร	๔/๙๑	ทางเกวียน	๑๙/๐๗/๒๔๘๗	๗๘
๑๕๓๒	นาย	วิชัย	เล่าอรุณ	๒๑/๑	ทางเกวียน	๒๓/๑๐/๒๕๐๑	๖๓
๑๕๓๓	นาย	วิชัย	ศรีสมบุรณ์	๔๕/๕	ทางเกวียน	๑๓/๐๑/๒๔๘๗	๗๘
๑๕๓๔	นาย	วิชัย	อดทน	๒๘	ทางเกวียน	๐๑/๑๒/๒๔๙๐	๗๔
๑๕๓๕	นาย	วิชาญ	เกิดกรุง	๔๖/๘	ทางเกวียน	๓๐/๐๕/๒๕๐๔	๖๑
๑๕๓๖	นาย	วิชิน	บำเพ็ญกุลพานิชย์	๓๘/๔	ทางเกวียน	๒๘/๐๕/๒๔๙๕	๗๐
๑๕๓๗	นาง	วิชุดา	เจริญรักษา	๒๒/๑	ทางเกวียน	๒๒/๐๑/๒๕๐๔	๖๑
๑๕๓๘	นาย	วิเชียร	จันทร์หาทิพย์	๘/๔๘	วังหว้า	๐๑/๐๑/๒๔๙๘	๖๗
๑๕๓๙	นางสาว	วิเชียร	ช่วยราษฎร์	๒๒๔	ทางเกวียน	๒๔/๐๘/๒๕๐๑	๖๔
๑๕๔๐	นาง	วิเชียร	น้อยพงษ์	๓๑/๒	ทางเกวียน	๐๑/๐๑/๒๔๘๗	๗๘
๑๕๔๑	นาย	วิเชียร	บุญดี	๑/๔๙	วังหว้า	๑๒/๐๗/๒๕๐๐	๖๕
๑๕๔๒	นาง	วิเชียร	พิงชลารักษ์	๓๓	ทางเกวียน	๑๔/๐๔/๒๔๘๖	๗๙
๑๕๔๓	นาย	วิเชียร	เพียรดี	๑๕/๓	ทางเกวียน	๑๐/๑๑/๒๔๘๙	๗๕
๑๕๔๔	นาย	วิเชียร	โพนงามวงศ์วันชัย	๘๘/๒๖	ทางเกวียน	๐๕/๐๗/๒๕๐๒	๖๓
๑๕๔๕	นาย	วิเชียร	เวคะพันธ์	๑๕๒	ทางเกวียน	๒๐/๐๗/๒๔๘๔	๘๑
๑๕๔๖	นาย	วิฑูรย์	ดอกไม้	๑๙/๓	ทางเกวียน	๒๒/๐๕/๒๕๐๐	๖๕
๑๕๔๗	นาย	วิฑูรย์	วุฒิมากุล	๒๔/๓	ทางเกวียน	๑๐/๐๗/๒๔๙๕	๗๐
๑๕๔๘	นาย	วิทยา	พุฒินนะสุนทร	๓๑	ทางเกวียน	๐๕/๐๕/๒๔๙๖	๖๙
๑๕๔๙	นาย	วิทยา	สมทองพานิช	๓๗	ทางเกวียน	๐๘/๑๒/๒๕๐๑	๖๓
๑๕๕๐	นาย	วิหวัส	คลองสติ	๒๔๘/๓	ทางเกวียน	๐๑/๐๑/๒๔๙๗	๖๘
๑๕๕๑	นาย	วิทิต	ทองคงเหี้ย	๑๙/๖	ทางเกวียน	๐๙/๐๓/๒๕๐๑	๖๔
๑๕๕๒	พระ มหา	วินนท	อิทธิอนุวัตร	๑๓๑	ทางเกวียน	๐๑/๑๐/๒๕๐๔	๖๑
๑๕๕๓	นาย	วินัย	ตันทนงศักดิ์กุล	๒๘/๑๐	ทางเกวียน	๑๕/๐๑/๒๕๐๑	๖๔
๑๕๕๔	นาย	วินัย	บริบูรณ์สามัคคี	๘/๕	ทางเกวียน	๑๘/๐๒/๒๕๐๒	๖๓
๑๕๕๕	นาย	วินัย	ปิยะ	๘๖/๒๓๐	ทางเกวียน	๑๘/๐๓/๒๔๙๘	๖๗
๑๕๕๖	นาย	วินัย	อารอบ	๖๓	ทางเกวียน	๐๑/๐๑/๒๔๙๔	๗๑
๑๕๕๗	นาย	วินัส	อิทธิอนุวัตร	๑๐	ทางเกวียน	๐๑/๑๐/๒๕๐๔	๖๑
๑๕๕๘	นาย	วิบูลย์	หุปิยะ	๕๖	ทางเกวียน	๐๘/๐๘/๒๔๘๗	๗๘
๑๕๕๙	นางสาว	วิภา	จันทร์คง	๒/๒	ทางเกวียน	๓๐/๐๖/๒๔๙๘	๖๗
๑๕๖๐	นาย	วิภา	ปฏิสังข์	๒๙	ทางเกวียน	๒๗/๐๔/๒๔๙๒	๗๓
๑๕๖๑	นาง	วิภา	เป็ร้องชนะ	๖/๑-๖/๒	ทางเกวียน	๑๐/๐๙/๒๔๙๖	๖๙
๑๕๖๒	นาง	วิภา	สนทราพรพล	๒๘๕	ทางเกวียน	๒๑/๐๗/๒๔๘๕	๘๐
๑๕๖๓	นาง	วิภา	อุริยะพงศ์สรรค์	๓๑๕	ทางเกวียน	๐๓/๐๘/๒๔๙๐	๗๕
๑๕๖๔	นางสาว	วิภาณี	ศรีธรรมวิจิตร	๒๑	ทางเกวียน	๐๑/๑๐/๒๔๙๐	๗๕
๑๕๖๕	นางสาว	วิภาพร	สุขสมกิจ	๓๙/๓	ทางเกวียน	๐๑/๐๑/๒๔๙๕	๗๐

๑๕๖๖	นาง	วิภาภรณ์	ทึคนอก	๒๘๓	ทางเกวียน	๐๗/๐๓/๒๕๐๐	๖๕
๑๕๖๗	นาง	วิมล	วงศ์เรือง	๑๑๗/๔๑-๔๒	ทางเกวียน	๐๑/๐๑/๒๕๙๖	๖๙
๑๕๖๘	นาง	วิมล	อวยชัย	๒๗	ทางเกวียน	๒๔/๐๖/๒๕๐๒	๖๓
๑๕๖๙	นาง	วิมล	อุริยะพงษ์สรรค์	๘	ทางเกวียน	๐๕/๑๒/๒๕๙๒	๗๒
๑๕๗๐	นาง	วิมลมาศ	หนูมา	๓๒/๑๐	ทางเกวียน	๐๑/๐๑/๒๕๙๘	๖๗
๑๕๗๑	นาย	วิรัตน์	จริยเจริญ	๒๖	ทางเกวียน	๐๑/๐๑/๒๕๗๘	๘๗
๑๕๗๒	นาย	วิรัช	หิรีโอดป์	๒๙/๒๒	ทางเกวียน	๐๘/๐๓/๒๕๙๘	๖๗
๑๕๗๓	นาง	วิรัตน์	ยินดี	๓๒๙	ทางเกวียน	๑๘/๑๒/๒๕๘๔	๘๐
๑๕๗๔	นาย	วิรัตน์	แสงจันทร์	๑๔๙	ทางเกวียน	๑๐/๐๙/๒๕๘๘	๗๗
๑๕๗๕	นาย	วิรัตน์	แสงศิระฤทธิ	๔	ทางเกวียน	๐๒/๐๕/๒๕๐๑	๖๔
๑๕๗๖	นาง	วิริยา	หิรีโอดป์ปะ	๒	ทางเกวียน	๐๓/๐๖/๒๕๙๗	๖๘
๑๕๗๗	นาง	วิรุณ	มาตรมหาย	๑๙/๑	ทางเกวียน	๒๔/๐๑/๒๕๐๕	๖๐
๑๕๗๘	นาย	วิโรจน์	กั๋งสนนิช	๑๙	ทางเกวียน	๑๑/๐๙/๒๕๘๐	๘๕
๑๕๗๙	นาย	วิโรจน์	ทรัพย์เจริญ	๓๓	ทางเกวียน	๐๑/๐๑/๒๕๙๐	๗๕
๑๕๘๐	นาย	วิโรจน์	เทียนดี	๒๖/๒	ทางเกวียน	๑๔/๑๑/๒๕๙๐	๗๔
๑๕๘๑	นาย	วิโรจน์	ผสมทรัพย์	๑/๒	ทางเกวียน	๒๖/๐๔/๒๕๙๙	๖๖
๑๕๘๒	นาย	วิโรจน์	มณีวิจิตร	๔/๙๐	ทางเกวียน	๐๕/๐๔/๒๕๙๔	๗๑
๑๕๘๓	นาย	วิโรจน์	หมั่นสมักร	๖/๔	ทางเกวียน	๐๑/๐๑/๒๕๙๖	๖๙
๑๕๘๔	นางสาว	วิไล	ช่างไม้	๕๖	ทางเกวียน	๑๑/๑๒/๒๕๙๘	๖๖
๑๕๘๕	นาง	วิไล	นุรินรัมย์	๑๒๒	ทางเกวียน	๑๒/๑๑/๒๕๐๑	๖๓
๑๕๘๖	นาง	วิไล	เป็นขุนทด	๑๐๕/๔-๕	ทางเกวียน	๒๑/๐๘/๒๕๐๕	๖๐
๑๕๘๗	นาง	วิไล	พงศ์จำรัส	๒๑	ทางเกวียน	๒๘/๐๒/๒๕๙๔	๗๑
๑๕๘๘	นางสาว	วิไล	พุ่มชลิต	๑๓/๕๑	ทางเกวียน	๑๙/๐๖/๒๕๐๑	๖๔
๑๕๘๙	นาง	วิไล	เพียรดี	๑๓๒/๒	ทางเกวียน	๐๑/๐๑/๒๕๙๐	๗๕
๑๕๙๐	นาง	วิไล	ยังยืน	๔๗	ทางเกวียน	๑๔/๐๖/๒๕๙๔	๗๑
๑๕๙๑	นาง	วิไล	รักษากิจ	๓๕๑	ทางเกวียน	๓๑/๐๑/๒๕๘๗	๗๘
๑๕๙๒	นางสาว	วิไล	รัตนวิจิตร	๖๖	ทางเกวียน	๐๑/๐๑/๒๕๙๐	๗๕
๑๕๙๓	นาง	วิไล	วงษ์	๒๕/๓๔	ทางเกวียน	๐๑/๐๑/๒๕๘๙	๗๖
๑๕๙๔	นาง	วิไล	สิทธิบุศย์	๓๑	ทางเกวียน	๐๑/๐๑/๒๕๘๗	๗๘
๑๕๙๕	นาง	วิไลรัตน์	ม่วงศรี	๓๐/๒	ทางเกวียน	๐๙/๐๓/๒๕๐๓	๖๒
๑๕๙๖	นาง	วิไลวรรณ	เจริญสันติสุข	๑๕๒/๑	ทางเกวียน	๐๑/๐๑/๒๕๘๙	๗๖
๑๕๙๗	นาง	วิไลวรรณ	ตันทนงศักดิ์กุล	๔๙/๑	ทางเกวียน	๐๖/๐๕/๒๕๙๖	๖๙
๑๕๙๘	นาง	วิไลวรรณ	บุญชัยสิทธิ์	๘๔	ทางเกวียน	๒๓/๐๘/๒๕๙๔	๗๑
๑๕๙๙	นาย	วิศัลย์	ไชยาพรพรรณ	๖๐/๘-๙	ทางเกวียน	๐๑/๑๑/๒๕๙๖	๖๘
๑๖๐๐	นาง	วิศา	ผาสุขยัต	๕๔/๕	ทางเกวียน	๒๙/๐๕/๒๕๐๔	๖๑

๑๖๐๑	นาย	วิเศษ	ยั้งยืน	๓๔	ทางเกวียน	๐๑/๐๑/๒๔๙๗	๖๘
๑๖๐๒	นาย	วิเศษ	วงศ์เนียม	๗	ทางเกวียน	๒๗/๐๓/๒๔๘๖	๗๙
๑๖๐๓	นาย	วิสุทธิ์	การดี	๗๒/๓๖	ทางเกวียน	๐๓/๐๕/๒๔๘๙	๗๖
๑๖๐๔	นาย	วิสุทธิ์	พันเคราะห์	๑๑๖	ทางเกวียน	๐๒/๑๐/๒๔๘๓	๘๑
๑๖๐๕	นาง	วิสุทธิ์	สุขยัด	๒๒	ทางเกวียน	๐๔/๐๖/๒๕๐๐	๖๕
๑๖๐๖	นาย	วิสูตร	คงคางาม	๘๒	ทางเกวียน	๑๙/๐๔/๒๔๙๗	๖๘
๑๖๐๗	นาง	วิพาวรรณ	เหล่าเจริญ	๖๔/๑	ทางเกวียน	๐๑/๐๑/๒๔๙๘	๖๗
๑๖๐๘	นาง	วีณา	ศิริพองนุกูล	๔๗	ทางเกวียน	๑๐/๐๕/๒๔๘๒	๘๓
๑๖๐๙	นาง	วีณา	ตันติชัยวนิช	๖๘/๒	ทางเกวียน	๐๑/๐๑/๒๔๗๙	๘๖
๑๖๑๐	นางสาว	วีรยา	เมธาวิบริรักษ์	๑๐๙	ทางเกวียน	๐๗/๐๒/๒๕๐๐	๖๕
๑๖๑๑	นาย	วีระ	กั๋งสุวรรณ	๔๗/๑	ทางเกวียน	๑๐/๐๒/๒๕๐๕	๖๐
๑๖๑๒	นาย	วีระ	เฉลิมจักร์	๑๐๗/๒๗	ทางเกวียน	๒๒/๐๕/๒๕๐๐	๖๕
๑๖๑๓	นาย	วีระ	ระวังนิต	๒๑/๓๕	ทางเกวียน	๐๑/๐๑/๒๔๙๐	๗๕
๑๖๑๔	นาย	วีระชัย	จักรวาทนรสิงห์	๑๗๐	ทางเกวียน	๐๙/๑๑/๒๕๐๐	๖๔
๑๖๑๕	นาย	วีระศักดิ์	จักรวาทนรสิงห์	๑๗๐/๑	ทางเกวียน	๑๑/๐๗/๒๔๙๙	๖๖
๑๖๑๖	นาง	แหวตา	รุ่งเดช	๔/๑๓๐	ทางเกวียน	๐๔/๐๙/๒๕๐๒	๖๓
๑๖๑๗	นาง	แหวตา	วัฒนโยธิน	๖๑	ทางเกวียน	๑๐/๐๒/๒๕๐๐	๖๕
๑๖๑๘	นางสาว	ศรีรินดา	แสงวงศ์กิจ	๓๑/๑	ทางเกวียน	๑๓/๑๑/๒๕๐๑	๖๓
๑๖๑๙	นาง	ศรีนรัตน์	ทองเวียงวชิร	๑๙/๒๑	ทางเกวียน	๒๖/๐๕/๒๕๐๕	๖๐
๑๖๒๐	นาย	ศรีคม	อ้วนศรี	๖๘/๑๕	ทางเกวียน	๐๓/๐๘/๒๕๐๑	๖๔
๑๖๒๑	นาง	ศรีจันทร์	ขยัน	๒๐/๑	ทางเกวียน	๐๒/๐๑/๒๕๐๒	๖๓
๑๖๒๒	นาง	ศรีจันทร์	สุกแสงฉาย	๒๔๗	ทางเกวียน	๐๖/๑๒/๒๕๐๒	๖๒
๑๖๒๓	นาย	ศรีชัย	อัมพร	๓๒/๒	ทางเกวียน	๐๗/๐๕/๒๔๘๓	๘๒
๑๖๒๔	นาง	ศรีนวล	แจ้งวัฒนาพร	๑๓	ทางเกวียน	๒๘/๐๔/๒๔๘๖	๗๙
๑๖๒๕	นางสาว	ศรีนวล	ทองมาก	๒๘/๓	ทางเกวียน	๑๕/๐๓/๒๕๐๕	๖๐
๑๖๒๖	นาง	ศรีนวล	เวชพนม	๙๗	ทางเกวียน	๒๖/๐๑/๒๔๘๘	๗๗
๑๖๒๗	นางสาว	ศรีนวล	เสทา	๒๕/๑๐๑	ทางเกวียน	๑๐/๐๓/๒๕๐๔	๖๑
๑๖๒๘	นางสาว	ศรีพ้อง	เกิดลาภผล	๑๙	ทางเกวียน	๑๙/๐๔/๒๔๗๔	๙๑
๑๖๒๙	นาง	ศรีรัตน์	ขวัญอ่อน	๘๔/๓	ทางเกวียน	๐๑/๐๑/๒๔๘๘	๗๗
๑๖๓๐	นางสาว	ศรีวรรณ	ติงวงศ์รัตน์	๑๓/๙	ทางเกวียน	๑๕/๐๔/๒๕๐๔	๖๑
๑๖๓๑	นาง	ศรีวรรณ	นรรัตน์	๑๓/๕๕	ทางเกวียน	๐๑/๐๑/๒๔๙๒	๗๓
๑๖๓๒	นางสาว	ศรีวัลย์	ศรีอนันต์	๕๕/๙๙	ทางเกวียน	๒๖/๑๐/๒๕๐๑	๖๓
๑๖๓๓	นาง	ศรีวิไล	ยั้งยืน	๒๓	วังหว่า	๐๙/๑๒/๒๔๘๙	๗๕
๑๖๓๔	นาง	ศรีสวาท	ประมวลพงษ์	๘๖/๑๒	ทางเกวียน	๐๑/๐๑/๒๕๐๔	๖๑
๑๖๓๕	นางสาว	ศรีสุดา	มนัสรังษี	๑๕๘	ทางเกวียน	๐๑/๐๖/๒๕๐๒	๖๓

๑๖๓๖	นาง	ศรีสุพรรณ	มณีวีจิตร	๔/๙๑	ทางเกวียน	๐๑/๐๑/๒๔๘๘	๗๗
๑๖๓๗	นาง	ศรีสุวรรณ	พวงศิริ	๗๘	ทางเกวียน	๐๑/๐๖/๒๔๘๕	๘๐
๑๖๓๘	นาย	ศรุต	อัคฌกาญจนสุภา	๑๖๖	ทางเกวียน	๒๗/๐๔/๒๔๙๖	๖๙
๑๖๓๙	นางสาว	ศศิกร	स्ताภิรมย์	๙๑	ทางเกวียน	๐๗/๐๗/๒๔๙๔	๗๑
๑๖๔๐	นาง	ศศิชา	มาตรมหาย	๔๒/๒	ทางเกวียน	๒๘/๐๒/๒๕๐๒	๖๓
๑๖๔๑	นาง	ศศิธร	แช่ตัน	๔๘/๑๑	ทางเกวียน	๑๐/๐๗/๒๔๘๕	๘๐
๑๖๔๒	นาย	ศักดา	ถาวรสมุทร	๑/๗๐	วังหัว	๒๐/๐๑/๒๕๐๐	๖๕
๑๖๔๓	นาย	ศักดา	ประไพ	๘/๔๗๖	วังหัว	๑๔/๐๓/๒๔๙๖	๖๙
๑๖๔๔	นาย	ศักดา	มุกดาสนิท	๘๖	ทางเกวียน	๑๙/๐๒/๒๔๙๕	๗๐
๑๖๔๕	นาย	ศักดิ์กิตติ	อุฬารพงศ์วรดิถ	๒๖๙/๑๕	ทางเกวียน	๒๑/๐๘/๒๔๙๘	๖๗
๑๖๔๖	นาย	ศักดิ์สิทธิ์	ดวงดาว	๑๘๐	ทางเกวียน	๒๒/๐๓/๒๔๙๓	๗๒
๑๖๔๗	นาง	ศากุน	ประจักษ์กมล	๓๒	ทางเกวียน	๑๑/๐๑/๒๔๘๖	๗๙
๑๖๔๘	นาย	ศิริ	สุทธิสาพรสวรรค์	๓๒	ทางเกวียน	๐๑/๐๑/๒๔๘๒	๘๓
๑๖๔๙	นางสาว	ศิริภรณ์	วิบูลย์อรรถกร	๗	ทางเกวียน	๒๖/๐๗/๒๕๐๔	๖๑
๑๖๕๐	นาย	ศิริชัย	ขวัญยืน	๒๑๖/๓	ทางเกวียน	๐๒/๐๒/๒๕๐๓	๖๒
๑๖๕๑	นาย	ศิริชัย	ชอบยัมหอม	๑๑๗/๑๕	ทางเกวียน	๐๙/๐๘/๒๕๐๑	๖๔
๑๖๕๒	นาย	ศิริพงษ์	สิทธิบุศย์	๗/๑	ทางเกวียน	๑๔/๐๒/๒๕๐๑	๖๔
๑๖๕๓	นาง	ศิริพรรณ	ฉลาด	๒๑/๕๔	ทางเกวียน	๐๘/๑๑/๒๕๐๒	๖๒
๑๖๕๔	นางสาว	ศิริพรรณ	เสริมสุขอินวัฒน์	๔๑/๑	ทางเกวียน	๐๑/๐๘/๒๔๙๔	๗๑
๑๖๕๕	นาง	ศิริเพ็ญ	ประวาลปัทมกุล	๗๒	ทางเกวียน	๒๕/๐๖/๒๔๘๙	๗๖
๑๖๕๖	นาง	ศิริรัตน์	ไกรเพชร	๘๓/๓	ทางเกวียน	๒๘/๐๔/๒๔๙๖	๖๙
๑๖๕๗	นาง	ศิริรัตน์	เชื้อมัน	๓๖/๓๑	ทางเกวียน	๑๒/๐๖/๒๕๐๒	๖๓
๑๖๕๘	นาง	ศิริวรรณ	พลทิพย์	๑๘/๑๑	ทางเกวียน	๑๗/๑๑/๒๔๙๙	๖๕
๑๖๕๙	นางสาว	ศิริวรรณ	แพสุขชื่น	๓/๑	ทางเกวียน	๑๕/๐๑/๒๕๐๔	๖๑
๑๖๖๐	นาย	ศิลป์	นามเจริญ	๑๖๖	ทางเกวียน	๒๐/๑๒/๒๔๙๐	๗๔
๑๖๖๑	นาย	ศิลป์ชัย	มะลิวัลย์	๘/๓๕๗	วังหัว	๐๙/๐๘/๒๔๙๙	๖๖
๑๖๖๒	นาย	ศิวภพ	สำรวมจิต	๑๗๒	ทางเกวียน	๐๗/๐๖/๒๕๐๕	๖๐
๑๖๖๓	นางสาว	ศุภศิริ	อุฬารพงศ์วรดิถ	๖๔	ทางเกวียน	๐๙/๐๑/๒๔๙๗	๖๘
๑๖๖๔	นาย	ศุภกิจ	เหล่าคะเน	๑๘/๙	ทางเกวียน	๒๕/๑๑/๒๕๐๑	๖๓
๑๖๖๕	นาย	ศุภลักษณ์	ชาญด้วยกิจ	๒๖๓/๑	ทางเกวียน	๐๘/๑๑/๒๕๐๑	๖๓
๑๖๖๖	นาย	สกล	ถนอม	๓๘๑/๒	ทางเกวียน	๑๓/๑๑/๒๔๘๒	๘๒
๑๖๖๗	พระ	สงกราณ	สวัสดิชิตัง	๓๕	ทางเกวียน	๐๙/๐๔/๒๕๐๔	๖๑
๑๖๖๘	นาง	สงกรานต์	แถวเนิน	๓๐/๑	ทางเกวียน	๑๙/๐๔/๒๔๙๐	๗๕
๑๖๖๙	นาย	สงกรานต์	ประเสริฐธรรม	๙/๔	ทางเกวียน	๑๒/๐๔/๒๕๐๕	๖๐
๑๖๗๐	นาย	สงกา	แสนตอ	๒๑	ทางเกวียน	๑๕/๐๑/๒๕๐๐	๖๕

๑๖๗๑	นางสาว	สงคราม	สนองสัตย์	๒๓	ทางเกวียน	๒๒/๐๓/๒๔๘๔	๘๑
๑๖๗๒	นาย	สงคราม	เอกจัน	๑๗๔/๑	ทางเกวียน	๒๔/๐๑/๒๕๐๐	๖๕
๑๖๗๓	นางสาว	สงน	ยังยืน	๘/๘	ทางเกวียน	๐๑/๐๑/๒๔๘๙	๗๖
๑๖๗๔	นางสาว	สงบ	สมหมาย	๖๘/๑๒	ทางเกวียน	๑๓/๐๕/๒๕๐๒	๖๓
๑๖๗๕	นาง	สงวน	เฟื้อก่อง	๙๕/๒	ทางเกวียน	๐๑/๐๑/๒๔๘๙	๗๖
๑๖๗๖	นางสาว	สงวน	วงศ์คงดี	๕๒	ทางเกวียน	๐๑/๐๑/๒๔๗๘	๘๗
๑๖๗๗	นาง	สงอม	บุญทรง	๑๐๕/๗๑	ทางเกวียน	๐๑/๐๑/๒๔๘๖	๗๙
๑๖๗๘	นาง	สงัด	เที่ยงน้อย	๑๑๗/๔	ทางเกวียน	๑๗/๐๔/๒๔๙๓	๗๒
๑๖๗๙	นาง	สง่า	กล้าหาญ	๔๑	ทางเกวียน	๑๐/๐๕/๒๕๐๐	๖๕
๑๖๘๐	นาง	สง่า	ประเสริฐธรรม	๒/๔	ทางเกวียน	๐๑/๐๑/๒๔๗๗	๘๘
๑๖๘๑	นาง	สง่า	ศรีเบ็ญจรัตน์	๖๕	ทางเกวียน	๐๗/๐๑/๒๔๘๕	๘๐
๑๖๘๒	นาง	สง่า	สมัยมงคล	๖๑/๒	ทางเกวียน	๐๙/๑๐/๒๔๘๒	๘๒
๑๖๘๓	นางสาว	สง่า	สรรเสริญ	๘/๘๑	วังหัว	๐๑/๐๑/๒๔๘๔	๘๑
๑๖๘๔	นาย	สถาพร	ชื่อตรง	๒๔	ทางเกวียน	๑๕/๐๗/๒๔๙๗	๖๘
๑๖๘๕	นาง	สถาพร	ภาคจิตต์	๓/๑๗	ทางเกวียน	๑๕/๐๘/๒๕๐๓	๖๒
๑๖๘๖	นาย	สถาพร	มงคลอาบ	๖/๓๓	ทางเกวียน	๒๘/๐๕/๒๕๐๒	๖๓
๑๖๘๗	นาย	สถาพร	ยังยืน	๑๓๕	ทางเกวียน	๑๕/๐๒/๒๔๘๙	๗๖
๑๖๘๘	นาย	สถิต	กอบธัญกิจ	๗/๑	ทางเกวียน	๑๕/๐๒/๒๔๙๙	๖๖
๑๖๘๙	นาย	สนชัย	สนทราพรพล	๒๘๕	ทางเกวียน	๐๑/๐๑/๒๔๘๑	๘๔
๑๖๙๐	นาย	สนธยา	ปฏิสังข์	๑๕๑/๓	ทางเกวียน	๑๑/๐๑/๒๔๘๖	๗๙
๑๖๙๑	นาย	สนม	พึงพันธ์	๑๑๗/๓๓-๓๔	ทางเกวียน	๒๕/๐๘/๒๔๘๕	๘๐
๑๖๙๒	นาย	สนอง	จัตรัส	๖๙	ทางเกวียน	๐๑/๐๑/๒๔๘๔	๘๑
๑๖๙๓	นาง	สนอง	เจริญรวย	๖/๑	ทางเกวียน	๐๕/๑๐/๒๕๐๔	๖๐
๑๖๙๔	นางสาว	สนอง	ทินผล	๕๗	ทางเกวียน	๑๗/๐๗/๒๔๘๗	๗๘
๑๖๙๕	นาย	สนอง	บุญช่วยเหลือ	๔๔	ทางเกวียน	๐๖/๐๒/๒๔๙๐	๗๕
๑๖๙๖	นาย	สนอง	เรืองขำ	๒๕/๕๓	ทางเกวียน	๑๐/๐๕/๒๕๐๕	๖๐
๑๖๙๗	นาย	สนั่น	เกิดมณี	๖๑	ทางเกวียน	๐๕/๐๔/๒๕๐๐	๖๕
๑๖๙๘	นาง	สนั่น	เจริญรวย	๗	ทางเกวียน	๐๒/๐๑/๒๔๗๙	๘๖
๑๖๙๙	นาย	สนิท	กุเวไตร	๑๕	วังหัว	๐๑/๑๒/๒๔๙๕	๖๙
๑๗๐๐	นาง	สนิท	ยินดี	๓๐๐	ทางเกวียน	๐๑/๐๑/๒๔๙๓	๗๒
๑๗๐๑	นาง	สนิท	หอมชื่น	๙๒/๔	ทางเกวียน	๐๑/๐๑/๒๔๙๐	๗๕
๑๗๐๒	นาย	สม	วงศ์ทาสา	๒๕	ทางเกวียน	๐๑/๐๑/๒๔๗๔	๙๑
๑๗๐๓	นาง	สม	สินเคราะห์	๓๘๕	ทางเกวียน	๐๑/๐๑/๒๔๗๕	๙๐
๑๗๐๔	นาง	สัมพันธ์	มาตศรี	๘/๒๐๘	วังหัว	๐๑/๐๑/๒๔๙๔	๗๑
๑๗๐๕	นาย	สมเกียรติ	เจริญรวย	๒๖/๒	ทางเกวียน	๐๘/๑๒/๒๕๐๒	๖๒

๑๗๐๖	นาย	สมเกียรติ	เรืองโรจน์	๑๔/๑๓	ทางเกวียน	๐๖/๐๒/๒๕๐๕	๖๐
๑๗๐๗	นาย	สมเกียรติ	อรัญวงศ์	๓๖/๑	ทางเกวียน	๑๗/๐๒/๒๕๐๔	๖๑
๑๗๐๘	นาง	ส้มแก้ว	พิริยะวณิชย์	๘๖	ทางเกวียน	๐๙/๐๔/๒๕๘๖	๗๙
๑๗๐๙	นาย	สมควร	คมสัน	๔๑/๔	ทางเกวียน	๒๒/๑๑/๒๕๙๗	๖๗
๑๗๑๐	นาย	สมควร	พินเคราะห์	๒๔	ทางเกวียน	๐๑/๐๑/๒๕๙๘	๖๗
๑๗๑๑	นางสาว	สมควร	มั่งคั่ง	๑๗	ทางเกวียน	๒๓/๐๑/๒๕๐๑	๖๔
๑๗๑๒	นาง	สมควร	มั่งคั่ง	๑๐	ทางเกวียน	๐๑/๐๑/๒๕๘๔	๘๑
๑๗๑๓	นาย	สมควร	รัตนวิจิตร	๔	ทางเกวียน	๐๑/๑๒/๒๕๐๐	๖๔
๑๗๑๔	นาง	สมคิด	จักรวาทนรสิงห์	๑๗๔	ทางเกวียน	๑๘/๐๓/๒๕๙๔	๗๑
๑๗๑๕	นาย	สมคิด	เจริญรวย	๘	ทางเกวียน	๐๒/๐๘/๒๕๘๕	๘๐
๑๗๑๖	นางสาว	สมคิด	ฉายาชวลิต	๕๔/๓	ทางเกวียน	๐๖/๐๒/๒๕๙๓	๗๒
๑๗๑๗	นาย	สมคิด	ชมกลิ่น	๑๖๔/๑	ทางเกวียน	๑๐/๐๖/๒๕๙๓	๗๒
๑๗๑๘	นาย	สมคิด	ตากมัจฉา	๓๐	ทางเกวียน	๒๑/๐๕/๒๕๐๕	๖๐
๑๗๑๙	นาง	สมคิด	ทินผล	๘/๓	วังหัว	๑๒/๐๓/๒๕๙๕	๗๐
๑๗๒๐	นาย	สมคิด	ยินดี	๒๒/๒	ทางเกวียน	๑๐/๐๒/๒๕๐๒	๖๓
๑๗๒๑	นาย	สมคิด	วรสุข	๘/๑	ทางเกวียน	๒๙/๐๕/๒๕๐๑	๖๔
๑๗๒๒	นาย	สมคิด	ศุภัทศนา	๘๖/๑๐๕	ทางเกวียน	๑๐/๐๗/๒๕๐๕	๖๐
๑๗๒๓	นางสาว	สมคิด	สนเอี่ยม	๘/๒๑๔	วังหัว	๐๑/๐๑/๒๕๗๙	๘๖
๑๗๒๔	นาง	สมจิต	ชัยสิทธิ์	๑๑/๒	ทางเกวียน	๑๓/๐๓/๒๕๘๘	๗๗
๑๗๒๕	นาง	สมจิต	ทองทวี	๑๘/๗	ทางเกวียน	๐๑/๐๑/๒๕๙๕	๗๐
๑๗๒๖	นาย	สมจิต	ทองน้อย	๔๐	ทางเกวียน	๒๘/๐๔/๒๕๙๕	๗๐
๑๗๒๗	นาง	สมจิต	ขมิ้นทอง	๒๗	ทางเกวียน	๑๐/๐๒/๒๕๙๘	๖๗
๑๗๒๘	นาง	สมจิต	คงพับ	๘๕/๓	ทางเกวียน	๑๖/๐๗/๒๕๙๔	๗๑
๑๗๒๙	นาย	สมจิต	ทองคำ	๑/๑๐๘	วังหัว	๐๑/๐๑/๒๕๘๕	๘๐
๑๗๓๐	นางสาว	สมจิต	มามีชัย	๕๑	ทางเกวียน	๐๒/๐๕/๒๕๐๐	๖๕
๑๗๓๑	นาง	สมจิต	แมนหมาย	๗๑/๗	ทางเกวียน	๒๐/๐๑/๒๕๘๖	๗๙
๑๗๓๒	นาง	สมจิต	ยินดี	๒๕	ทางเกวียน	๐๑/๐๑/๒๕๗๙	๘๖
๑๗๓๓	นาง	สมจิต	วัฒนชัยพนา	๑๕๒	ทางเกวียน	๒๒/๑๑/๒๕๙๕	๖๙
๑๗๓๔	นาง	สมจิต	ศิริสวัสดิ์	๒๕	ทางเกวียน	๐๘/๐๑/๒๕๘๐	๘๕
๑๗๓๕	นาง	สมจิต	สุทธิสถิตย์	๓๘	ทางเกวียน	๐๑/๐๑/๒๕๘๐	๘๕
๑๗๓๖	นางสาว	สมจิต	เสนาะ	๘๕/๕	ทางเกวียน	๐๑/๐๒/๒๕๙๒	๗๓
๑๗๓๗	นาง	ส้มจิ้น	ผิวอ่อน	๓๐	ทางเกวียน	๑๗/๐๒/๒๕๐๑	๖๔
๑๗๓๘	นาง	สมใจ	เข็มดี	๕๕/๑๒๑	ทางเกวียน	๐๑/๐๘/๒๕๗๘	๘๗
๑๗๓๙	นาง	สมใจ	เจริญวงศ์	๒๘/๕	ทางเกวียน	๐๓/๐๙/๒๕๘๐	๘๕
๑๗๔๐	นาง	สมใจ	ประสมศรี	๘๕/๕	ทางเกวียน	๐๑/๐๒/๒๕๙๕	๗๐

๑๗๔๑	นาง	สมใจ	พิจจธัญญ	๘/๕	ทางเกวียน	๑๐/๐๖/๒๔๙๘	๖๗
๑๗๔๒	นาง	สมใจ	ล้อมพงษ์	๔/๗๔	ทางเกวียน	๒๗/๐๑/๒๔๙๙	๖๖
๑๗๔๓	นาง	สมใจ	ลิ้มละออ	๑/๔	วังหัว	๒๗/๐๖/๒๕๐๐	๖๕
๑๗๔๔	นางสาว	สมใจ	ลือภักดีสกุล	๖	ทางเกวียน	๐๙/๐๕/๒๕๐๑	๖๔
๑๗๔๕	นาง	สมใจ	วงษ์บำรุงจิตร	๑๕	ทางเกวียน	๐๑/๐๑/๒๔๙๒	๗๓
๑๗๔๖	นาง	สมใจ	ศิริสวัสดิ์	๒๙	ทางเกวียน	๐๑/๐๕/๒๔๙๓	๗๒
๑๗๔๗	นางสาว	สมใจ	อดทน	๑๖	ทางเกวียน	๐๑/๐๑/๒๔๙๖	๖๙
๑๗๔๘	นาย	สมชัย	ลิปปรุงพัฒนกิจ	๑/๖๘	วังหัว	๑๒/๐๗/๒๔๙๕	๗๐
๑๗๔๙	นาย	สมชัย	ศรีโยธา	๒๕๖/๓-๔	ทางเกวียน	๒๐/๐๗/๒๔๙๘	๖๗
๑๗๕๐	นาย	สมชาติ	กอบชัยพร	๘๖/๗๓	ทางเกวียน	๐๕/๐๔/๒๔๙๙	๖๖
๑๗๕๑	นาย	สมชาย	เกตุสุวรรณ	๘๖/๑	ทางเกวียน	๒๐/๐๖/๒๕๐๔	๖๑
๑๗๕๒	นาย	สมชาย	คชนา	๑๓/๖๘	ทางเกวียน	๐๔/๐๒/๒๕๐๕	๖๐
๑๗๕๓	นาย	สมชาย	จักรวาทนรสิงห์	๑๗๔	ทางเกวียน	๑๗/๑๐/๒๔๙๕	๖๙
๑๗๕๔	นาย	สมชาย	ฉลาด	๙/๖	ทางเกวียน	๑๔/๐๔/๒๔๙๘	๖๗
๑๗๕๕	นาย	สมชาย	ตั้งเจตนาภิรมย์	๒๐๘/๖	ทางเกวียน	๑๐/๐๒/๒๔๙๔	๗๑
๑๗๕๖	นาย	สมชาย	ธรรมอุปลัถม์	๖๙	ทางเกวียน	๐๑/๐๘/๒๔๙๗	๖๘
๑๗๕๗	นาย	สมชาย	พวงสันเทียะ	๒๗๓/๓๘	ทางเกวียน	๑๕/๐๒/๒๕๐๕	๖๐
๑๗๕๘	นาย	สมชาย	พุ่มน้อย	๑๕/๕	วังหัว	๑๔/๑๐/๒๕๐๐	๖๔
๑๗๕๙	นาย	สมชาย	ศรีชัยวัฒนา	๒๔/๑	ทางเกวียน	๒๗/๐๓/๒๕๐๕	๖๐
๑๗๖๐	นาย	สมโชค	พุดแก้ว	๑/๖๑	วังหัว	๒๕/๐๑/๒๕๐๓	๖๒
๑๗๖๑	นาย	สมทบ	กสิกรรม	๑๐๑	ทางเกวียน	๒๑/๐๕/๒๕๐๑	๖๔
๑๗๖๒	นาย	สมทรง	แจ้วนิยม	๔๙	ทางเกวียน	๒๓/๑๑/๒๕๐๐	๖๔
๑๗๖๓	นาง	สมทรง	พิ้งกิง	๔/๑๐๕	ทางเกวียน	๑๑/๐๘/๒๕๐๑	๖๔
๑๗๖๔	นาง	สมทรง	วงษ์จันทร์	๑/๙๑	วังหัว	๑๐/๐๒/๒๕๐๕	๖๐
๑๗๖๕	นาย	สมนึก	จักรวาทนรสิงห์	๕๐/๕	ทางเกวียน	๐๓/๐๓/๒๕๐๐	๖๕
๑๗๖๖	นาย	สมนึก	นกจันทร์	๑	ทางเกวียน	๐๑/๐๑/๒๔๙๕	๗๐
๑๗๖๗	นาง	สมนึก	บุญกล่อม	๑๐/๑๐	ทางเกวียน	๐๑/๐๑/๒๔๙๖	๖๙
๑๗๖๘	นาย	สมนึก	พิมสี	๑๗๖/๙	ทางเกวียน	๐๑/๐๑/๒๔๙๑	๗๔
๑๗๖๙	นาย	สมนึก	สนเอี่ยม	๓๓	ทางเกวียน	๑๔/๐๑/๒๔๘๑	๘๔
๑๗๗๐	นางสาว	สมนึก	สุขถาวร	๒๗	ทางเกวียน	๐๑/๐๑/๒๔๘๗	๗๘
๑๗๗๑	นาง	สมนึก	แสงปิ่นทอง	๒๒๓	ทางเกวียน	๒๐/๐๕/๒๕๐๐	๖๕
๑๗๗๒	นาง	สมบุญ	โพธิ์ศรี	๒๗	ทางเกวียน	๑๓/๐๖/๒๔๙๔	๗๑
๑๗๗๓	นาย	สมบัติ	กล้าหาญ	๔๙	ทางเกวียน	๐๑/๐๑/๒๔๙๑	๗๔
๑๗๗๔	นาง	สมบัติ	ไกรवास	๑๒/๑	ทางเกวียน	๐๑/๐๑/๒๕๐๒	๖๓
๑๗๗๕	นาย	สมบุญ	แช่ลี่	๙๕/๓	ทางเกวียน	๑๕/๐๑/๒๔๘๓	๘๒

๑๗๗๖	นาย	สมบุญ	ภู่ทอง	๘/๑๐๒	วังหัว	๐๑/๐๑/๒๔๙๘	๖๗
๑๗๗๗	นาย	สมบูรณ์	แก้วเข้ม	๘๖/๑	ทางเกวียน	๐๑/๐๑/๒๔๙๗	๖๘
๑๗๗๘	นาย	สมบูรณ์	เฉลียว	๑๕	ทางเกวียน	๐๑/๐๑/๒๔๘๖	๗๙
๑๗๗๙	นาง	สมบูรณ์	ดอนไพร	๕๖/๑	ทางเกวียน	๐๙/๐๒/๒๔๗๑	๙๔
๑๗๘๐	นาง	สมบูรณ์	ทับทิม	๓๓/๑	วังหัว	๑๔/๐๒/๒๔๙๔	๗๑
๑๗๘๑	นาง	สมบูรณ์	ศิริสวัสดิ์	๒๗	ทางเกวียน	๑๓/๐๕/๒๔๘๘	๗๗
๑๗๘๒	นาย	สมบูรณ์	สมุทธานุกุล	๗๖	ทางเกวียน	๐๕/๑๒/๒๔๘๘	๗๖
๑๗๘๓	นางสาว	สมบูรณ์	หิรีโอดป์	๑๑๘	ทางเกวียน	๐๑/๑๐/๒๔๖๔	๑๐๑
๑๗๘๔	นางสาว	สมบูรณ์	อุดหนุน	๘/๑๖	ทางเกวียน	๒๐/๑๒/๒๔๘๗	๗๗
๑๗๘๕	นาย	สมปอง	คุ่มหอม	๘/๑๓๐	วังหัว	๐๗/๐๓/๒๔๙๐	๗๕
๑๗๘๖	นาย	สมปอง	ทุมภักดี	๔๓/๑	ทางเกวียน	๒๕/๐๘/๒๕๐๓	๖๒
๑๗๘๗	นาย	สมปอง	รุจีวงศ์	๕๗/๔	ทางเกวียน	๐๑/๐๑/๒๔๙๒	๗๓
๑๗๘๘	นาย	สมปอง	สังข์ทอง	๒๕/๒๐	ทางเกวียน	๑๐/๑๑/๒๔๙๙	๖๕
๑๗๘๙	นาย	สมปอง	เสนาะ	๘๑/๑	ทางเกวียน	๒๘/๑๐/๒๕๐๓	๖๑
๑๗๙๐	นาง	สมปอง	หมั่นสมัค	๔๐	ทางเกวียน	๐๑/๐๑/๒๔๙๕	๗๐
๑๗๙๑	นางสาว	สมปอง	องอาจ	๖๔/๑	ทางเกวียน	๐๑/๐๑/๒๔๙๒	๗๓
๑๗๙๒	นาง	สั้มป่อย	เฉลิมรุ่งโรจน์	๖๖	ทางเกวียน	๑๗/๐๓/๒๔๙๓	๗๒
๑๗๙๓	นาง	สั้มแป้น	คมสัน	๘/๒๘๘	วังหัว	๐๑/๐๑/๒๔๘๒	๘๓
๑๗๙๔	นาง	สมพงษ์	กรรมมารวนิช	๑๙/๑	ทางเกวียน	๐๖/๐๔/๒๔๙๕	๗๐
๑๗๙๕	นาง	สมพงษ์	การดี	๓๑	ทางเกวียน	๐๑/๐๔/๒๔๘๐	๘๕
๑๗๙๖	นาย	สมพงษ์	จุงวิศาลชัย	๔๑	ทางเกวียน	๒๔/๐๘/๒๕๐๒	๖๓
๑๗๙๗	นางสาว	สมพงษ์	เฉลยโพธิ์	๘๑	ทางเกวียน	๐๑/๐๑/๒๔๙๘	๖๗
๑๗๙๘	นาย	สมพงษ์	พรายไทย	๒๙/๖	วังหัว	๐๑/๐๑/๒๔๙๖	๖๙
๑๗๙๙	นาย	สมพงษ์	มุกดาสนิท	๗๔	ทางเกวียน	๐๓/๑๐/๒๔๙๐	๗๔
๑๘๐๐	นาย	สมพงษ์	มุกดาสนิท	๔๕	ทางเกวียน	๐๖/๐๓/๒๔๙๐	๗๕
๑๘๐๑	นาย	สมพงษ์	ยั้งยืน	๑๓๓/๒	ทางเกวียน	๒๖/๑๑/๒๔๙๖	๖๘
๑๘๐๒	นาง	สมพงษ์	วงษ์จิราษฎร์	๑๙๒/๖	ทางเกวียน	๐๑/๐๑/๒๔๘๘	๗๗
๑๘๐๓	นาง	สมพงษ์	วิษณุกุล	๔๗	ทางเกวียน	๐๑/๐๑/๒๔๗๓	๙๒
๑๘๐๔	นาง	สมพงษ์	ศึกษา	๙๗/๖	ทางเกวียน	๐๖/๑๒/๒๔๙๙	๖๕
๑๘๐๕	นาย	สมพงษ์	หมั่นดี	๒๘๗/๓	ทางเกวียน	๑๐/๐๒/๒๕๐๕	๖๐
๑๘๐๖	นาย	สมพงษ์	อุดมพรพิสัย	๓๑๗/๔	ทางเกวียน	๓๐/๐๕/๒๔๘๕	๘๐
๑๘๐๗	นาง	สมพร	ไคร่ครวญ	๘๖/๓๔	ทางเกวียน	๑๕/๐๖/๒๕๐๑	๖๔
๑๘๐๘	นาง	สมพร	ตั้งจตุพร	๒๔/๔	ทางเกวียน	๐๕/๐๒/๒๕๐๑	๖๔
๑๘๐๙	นาย	สมพร	นามจันทร์	๒๐๒	ทางเกวียน	๑๖/๐๙/๒๕๐๔	๖๑
๑๘๑๐	นาง	สมพร	บุญรอด	๘๖/๕๒	ทางเกวียน	๐๑/๐๑/๒๔๘๗	๗๘

๑๘๑๑	นาย	สมพร	ปัญจนิชย์	๑๕	ทางเกวียน	๐๙/๑๒/๒๔๘๕	๗๙
๑๘๑๒	นาย	สมพร	ผลศิริ	๑๗๖/๒	ทางเกวียน	๒๘/๐๔/๒๕๐๓	๖๒
๑๘๑๓	นาง	สมพร	เฟือกผ่อง	๑๖๗	ทางเกวียน	๒๗/๐๑/๒๕๐๒	๖๓
๑๘๑๔	นาย	สมพร	วิทย์ศักดิ์พันธุ์	๘/๑๘๖	วังหว่า	๒๕/๐๙/๒๔๙๖	๖๙
๑๘๑๕	นาย	สมพร	สีหะนันท์	๓๒/๖	ทางเกวียน	๐๕/๐๒/๒๔๙๘	๖๗
๑๘๑๖	นางสาว	สมพร	เสนาะ	๒/๑	ทางเกวียน	๑๘/๐๓/๒๔๙๙	๖๖
๑๘๑๗	นาง	สมพร	อินทร์สว่าง	๑๙	ทางเกวียน	๐๑/๐๑/๒๔๙๔	๗๑
๑๘๑๘	นาย	สมพรธรรม	โกกลามาพิน	๑๔๔/๓๓	ทางเกวียน	๐๑/๐๑/๒๕๐๒	๖๓
๑๘๑๙	นาย	สมพล	ราญรอน	๔๖/๓	ทางเกวียน	๐๑/๐๕/๒๕๐๓	๖๒
๑๘๒๐	นางสาว	สมพิศ	คล้ายนาค	๖๘/๑๖	ทางเกวียน	๐๑/๐๑/๒๔๙๕	๗๐
๑๘๒๑	นาง	สมพิศ	จัดเครือ	๔๘/๕	ทางเกวียน	๐๑/๐๑/๒๔๙๔	๗๑
๑๘๒๒	นาย	สมพิศ	บุญยงค์	๒๔๖/๑๐	ทางเกวียน	๐๑/๐๓/๒๕๐๕	๖๐
๑๘๒๓	นาง	สมพิศ	สมทัด	๑๙/๓	ทางเกวียน	๒๘/๐๓/๒๔๙๙	๖๖
๑๘๒๔	นาย	สมภพ	พูลทรัพย์	๔๐	ทางเกวียน	๑๐/๐๔/๒๔๙๓	๗๒
๑๘๒๕	นาย	สมภพ	เศรษฐีศักดิ์โก	๒๔/๒	ทางเกวียน	๐๖/๐๘/๒๕๐๒	๖๓
๑๘๒๖	นางสาว	สมภาร	แข็งแรง	๑๐๗/๖	ทางเกวียน	๑๖/๐๗/๒๕๐๑	๖๔
๑๘๒๗	นาง	สมโภชน์	แช่ลี	๓๑	ทางเกวียน	๒๒/๐๑/๒๕๐๐	๖๕
๑๘๒๘	นาย	สมโภชน์	บุญเสื่อ	๑๑๔/๑	ทางเกวียน	๒๘/๐๑/๒๕๐๕	๖๐
๑๘๒๙	นาย	สมโภชน์	พิศพล	๒	ทางเกวียน	๐๙/๐๑/๒๔๘๔	๘๑
๑๘๓๐	นาย	สมโภชน์	พั่นคง	๑๒/๖	ทางเกวียน	๐๑/๐๒/๒๔๙๙	๖๖
๑๘๓๑	นาย	สมโภชน์	มะลิวัลย์	๒๖๙/๑๖	ทางเกวียน	๑๖/๑๑/๒๔๙๙	๖๕
๑๘๓๒	นาย	สมโภชน์	ยังยืน	๑/๒	วังหว่า	๐๗/๐๘/๒๕๐๑	๖๔
๑๘๓๓	นาย	สมโภชน์	ยินดี	๒๙๑/๒	ทางเกวียน	๑๖/๐๕/๒๔๙๙	๖๖
๑๘๓๔	นาย	สมมาตร	จันทร์คง	๑๘๒/๑	ทางเกวียน	๒๗/๐๓/๒๕๐๒	๖๓
๑๘๓๕	นางสาว	สมมุค	อภิญญา	๓๘/๓	ทางเกวียน	๑๕/๐๕/๒๔๙๙	๖๖
๑๘๓๖	นาย	สมยศ	บุญธรรม	๑๑/๑	ทางเกวียน	๐๕/๑๒/๒๕๐๓	๖๑
๑๘๓๗	นาง	สมร	คุ้มแสน	๘/๕๐	วังหว่า	๐๑/๐๑/๒๔๙๒	๗๓
๑๘๓๘	นางสาว	สมร	เนตรน้อย	๔๒	ทางเกวียน	๒๕/๐๙/๒๕๐๒	๖๓
๑๘๓๙	นาง	สมฤดี	กฤษณรังค์คุณ	๓/๒	ทางเกวียน	๒๗/๑๐/๒๕๐๑	๖๓
๑๘๔๐	นาง	สมลักษณ์	เพียรประกอบผล	๙/๗	ทางเกวียน	๒๑/๐๙/๒๕๐๒	๖๓
๑๘๔๑	นาง	สมวรรณ	पालศรี	๓๐/๖	ทางเกวียน	๐๕/๑๒/๒๔๙๑	๗๓
๑๘๔๒	นาง	สมวัย	สังข์พาลี	๘๕/๔	ทางเกวียน	๐๑/๐๑/๒๔๘๘	๗๗
๑๘๔๓	นางสาว	สมศรี	กาญจนโกศล	๒/๓	ทางเกวียน	๐๑/๐๑/๒๔๙๕	๗๐
๑๘๔๔	นาง	สมศรี	การดี	๕๘/๑	ทางเกวียน	๑๓/๑๐/๒๔๙๔	๗๐
๑๘๔๕	นางสาว	สมศรี	คงถวิล	๒๓/๑	ทางเกวียน	๒๐/๐๙/๒๔๘๙	๗๖

๑๘๔๖	นาย	สมศรี	คงในสุข	๑๘๐/๒๐	ทางเกวียน	๐๒/๐๔/๒๔๙๙	๖๖
๑๘๔๗	นาง	สมศรี	คุณโน	๗๑/๙	ทางเกวียน	๑๑/๐๓/๒๔๙๕	๗๐
๑๘๔๘	นางสาว	สมศรี	ตมรภาพ	๖๖	ทางเกวียน	๐๑/๐๑/๒๔๘๑	๘๔
๑๘๔๙	นาง	สมศรี	เตียงงา	๒๐/๒๕	ทางเกวียน	๒๑/๐๓/๒๕๐๔	๖๑
๑๘๕๐	นางสาว	สมศรี	ทองศรี	๘/๔๓๖	วังห้ว	๒๐/๐๗/๒๕๐๓	๖๒
๑๘๕๑	นาง	สมศรี	บุญช่วยเหลือ	๔๔	ทางเกวียน	๐๑/๑๐/๒๔๙๕	๗๐
๑๘๕๒	นาง	สมศรี	ประกอบแก้ว	๒๗๔/๑	ทางเกวียน	๐๑/๐๑/๒๔๙๔	๗๑
๑๘๕๓	นางสาว	สมศรี	ปรุ่งแต่ง	๘๑/๓	ทางเกวียน	๐๕/๑๒/๒๕๐๑	๖๓
๑๘๕๔	นาง	สมศรี	ปองความดี	๓๒/๑	ทางเกวียน	๐๑/๐๑/๒๔๙๖	๖๙
๑๘๕๕	นาง	สมศรี	เพ็งละออ	๒๕	ทางเกวียน	๐๓/๐๘/๒๔๙๒	๗๓
๑๘๕๖	นาง	สมศรี	มัญขุนากร	๘๒	ทางเกวียน	๑๐/๐๖/๒๔๙๕	๗๐
๑๘๕๗	นาง	สมศรี	รอดประเสริฐ	๖๖/๒	ทางเกวียน	๒๕/๐๒/๒๕๐๔	๖๑
๑๘๕๘	นาง	สมศรี	เลิศณรงค์ทรัพย์	๒๗๐/๒	ทางเกวียน	๐๑/๐๒/๒๔๙๙	๖๖
๑๘๕๙	นาย	สมศรี	วงษ์ปลับ	๒๘/๕	ทางเกวียน	๒๐/๐๓/๒๕๐๔	๖๑
๑๘๖๐	นาง	สมศรี	วินิจสร	๔๘/๑	ทางเกวียน	๐๗/๐๓/๒๔๙๒	๗๓
๑๘๖๑	นางสาว	สมศรี	สมัครพันธ์	๒๑/๕๐	ทางเกวียน	๑๗/๑๒/๒๕๐๐	๖๔
๑๘๖๒	นาง	สมศรี	สิงบ้านหาด	๒๘๕	ทางเกวียน	๑๙/๐๙/๒๕๐๔	๖๑
๑๘๖๓	นาง	สมศรี	หมอยา	๓/๕	ทางเกวียน	๐๑/๐๑/๒๔๘๒	๘๓
๑๘๖๔	นาง	สมศรี	เหราบัดย์	๑๖๘	ทางเกวียน	๑๘/๑๐/๒๔๘๘	๗๖
๑๘๖๕	นางสาว	สมศรี	อินฉาย	๗	ทางเกวียน	๓๐/๐๘/๒๕๐๑	๖๔
๑๘๖๖	นาย	สมศักดิ์	คชอาภรณ์	๔๑	ทางเกวียน	๒๐/๐๕/๒๔๙๕	๗๐
๑๘๖๗	นาย	สมศักดิ์	เจริญรวย	๑๔	ทางเกวียน	๐๖/๐๘/๒๕๐๔	๖๑
๑๘๖๘	นาย	สมศักดิ์	ถนอมจิตร	๑/๑๒	ทางเกวียน	๐๑/๐๑/๒๔๙๗	๖๘
๑๘๖๙	นาย	สมศักดิ์	บัวคุ้มภัย	๕๓	ทางเกวียน	๐๑/๐๑/๒๔๘๘	๗๗
๑๘๗๐	นาย	สมศักดิ์	บารมีรัตนชัย	๒๐๔/๒๙	ทางเกวียน	๐๑/๐๑/๒๔๙๒	๗๓
๑๘๗๑	นาย	สมศักดิ์	เปรมกมล	๒๔	วังห้ว	๐๗/๑๑/๒๕๐๔	๖๐
๑๘๗๒	นาย	สมศักดิ์	วิสุทธาธรรม	๓๒/๑๐	ทางเกวียน	๒๔/๑๑/๒๕๐๓	๖๑
๑๘๗๓	นาย	สมศักดิ์	วีระเจริญ	๑๕	ทางเกวียน	๒๓/๐๒/๒๕๐๑	๖๔
๑๘๗๔	นาย	สมศักดิ์	ศรีนครครุฑ	๒๓/๑๑	ทางเกวียน	๐๑/๐๑/๒๔๘๖	๗๙
๑๘๗๕	นาย	สมศักดิ์	หาญกล้า	๘๖/๘๗	ทางเกวียน	๐๑/๐๑/๒๔๙๓	๗๒
๑๘๗๖	นาย	สมศักดิ์	อัครวิวงศ์ไพศาล	๑๑๐	ทางเกวียน	๐๒/๐๑/๒๔๙๓	๗๒
๑๘๗๗	นาย	สมศักดิ์	อุริยะพงศ์สรรค์	๓๑๕	ทางเกวียน	๑๖/๐๒/๒๔๘๗	๗๘
๑๘๗๘	นาย	สมศักดิ์	อุ่อรณ	๕๘	ทางเกวียน	๑๕/๐๙/๒๔๙๘	๖๗
๑๘๗๙	นาย	สมสิทธิ	วงษสกด	๑๐/๑	ทางเกวียน	๐๑/๐๑/๒๔๘๘	๗๗
๑๘๘๐	นาย	สมหมาย	แก้ววิเชียร	๒๖/๑	ทางเกวียน	๐๑/๐๑/๒๔๙๔	๗๑

๑๘๘๑	นาง	สมหมาย	ใจดี	๔/๖๒	ทางเกวียน	๑๔/๐๔/๒๕๐๕	๖๐
๑๘๘๒	นาย	สมหมาย	ตัณยะสิทธิ์	๒๑๒	ทางเกวียน	๐๓/๐๔/๒๕๐๓	๖๒
๑๘๘๓	นางสาว	สมหมาย	บรรเลงเสนาะ	๕/๑	ทางเกวียน	๐๑/๐๑/๒๔๙๗	๖๘
๑๘๘๔	นาง	สมหมาย	ผิวขาว	๘/๓๔๓	วังหัว	๑๓/๑๐/๒๕๐๔	๖๐
๑๘๘๕	นาง	สมหมาย	พิรมรัมย์	๔/๑	ทางเกวียน	๐๑/๐๑/๒๔๙๖	๖๙
๑๘๘๖	นาย	สมหมาย	พิศนอก	๒๔	ทางเกวียน	๓๑/๐๓/๒๕๐๔	๖๑
๑๘๘๗	นาง	สมหมาย	วิทย์ศักดิ์พันธุ์	๘/๑๘๖	วังหัว	๑๓/๑๑/๒๔๙๙	๖๕
๑๘๘๘	นาง	สมหมาย	อาตม์สกุล	๑๘/๑๒	ทางเกวียน	๒๗/๐๖/๒๔๙๒	๗๓
๑๘๘๙	พระ	สมหวัง	นวลสุมา	๓๕	ทางเกวียน	๐๓/๑๑/๒๕๐๓	๖๑
๑๘๙๐	นาง	สมหวัง	สุวรรณกิจ	๒/๓	ทางเกวียน	๐๑/๐๑/๒๔๙๔	๗๑
๑๘๙๑	นาง	สมัย	มิ่งขวัญ	๕๔/๒	ทางเกวียน	๐๑/๐๑/๒๔๙๙	๖๖
๑๘๙๒	นาง	สมัย	ยั้งยืน	๓	ทางเกวียน	๐๑/๐๑/๒๔๘๐	๘๕
๑๘๙๓	นาย	สมัย	รามศิริ	๒๖๙/๑๕	ทางเกวียน	๑๕/๐๗/๒๔๙๓	๗๒
๑๘๙๔	นางสาว	สมัย	สุขเนตร	๒๑/๕	ทางเกวียน	๒๐/๐๑/๒๔๙๙	๖๖
๑๘๙๕	นาง	สมัย	แสนทอง	๙/๗	ทางเกวียน	๐๑/๐๑/๒๔๙๗	๖๘
๑๘๙๖	นาง	สมาน	สุขเนตร	๔๒	ทางเกวียน	๑๕/๐๘/๒๔๙๗	๖๘
๑๘๙๗	นางสาว	สมาน	หมั่นสมัค	๘	ทางเกวียน	๐๑/๐๑/๒๔๘๘	๗๗
๑๘๙๘	นาย	สมุท	จุลเจือ	๑๘/๒	ทางเกวียน	๐๑/๐๒/๒๔๘๐	๘๕
๑๘๙๙	นาง	สยาม	รัตนวิจิตร	๕	ทางเกวียน	๐๑/๐๗/๒๔๗๘	๘๗
๑๙๐๐	นาง	สยมพร	เผือกผ่อง	๒๓๓	ทางเกวียน	๒๓/๑๒/๒๔๙๘	๖๖
๑๙๐๑	นาง	สร้อย	เนตรมณี	๑๓	ทางเกวียน	๐๑/๐๑/๒๔๘๒	๘๓
๑๙๐๒	นาง	สร้อยฮวย	ยั้งยืนกิจการ	๘๘/๔๓-๔๔	ทางเกวียน	๑๘/๐๒/๒๔๙๔	๗๑
๑๙๐๓	นาง	สร้อยญา	เกียรติกุลดิถิก	๔๘/๓	ทางเกวียน	๐๑/๐๓/๒๕๐๐	๖๕
๑๙๐๔	นาง	สร้อย	รสพุ่ง	๙๒/๑	ทางเกวียน	๐๑/๐๑/๒๔๘๑	๘๔
๑๙๐๕	นาย	สละ	เอี่ยมสะอาด	๖๑	ทางเกวียน	๐๑/๐๑/๒๔๙๓	๗๒
๑๙๐๖	นางสาว	สลิตตา	รัตนวิจิตร	๖๖	ทางเกวียน	๑๐/๐๖/๒๕๐๑	๖๔
๑๙๐๗	นาง	สวง	บุญจันทร์	๒๘	ทางเกวียน	๐๑/๐๑/๒๔๗๕	๙๐
๑๙๐๘	นาย	สวง	หีบทอง	๙๙/๑	ทางเกวียน	๐๑/๐๑/๒๔๙๓	๗๒
๑๙๐๙	นาง	สวง	อวยชัย	๓๙	ทางเกวียน	๐๑/๐๑/๒๔๙๑	๗๔
๑๙๑๐	นาง	สวัน	กระสังข์	๑๒๐	ทางเกวียน	๐๑/๐๑/๒๔๙๖	๖๙
๑๙๑๑	นาง	สวพร	หาเรือนसान	๓๘/๖๔	ทางเกวียน	๐๗/๐๙/๒๔๙๔	๗๑
๑๙๑๒	นาง	สุวรรณค์	คางงาม	๗๘	ทางเกวียน	๐๑/๐๑/๒๔๙๔	๗๑
๑๙๑๓	นาง	สุวรรณค์	ตั้งสงบ	๕๒	ทางเกวียน	๐๑/๐๑/๒๔๗๒	๙๓
๑๙๑๔	นาง	สุวรรณค์	หิรัญบุตร	๖๘/๒	ทางเกวียน	๑๓/๑๒/๒๔๘๕	๗๙
๑๙๑๕	นาย	สวัสดิ์	ฉายาชวลิต	๑๗	วังหัว	๐๑/๐๑/๒๔๘๔	๘๑

๑๙๑๖	นาย	สวัสดิ์	ดีวัน	๘๖/๓๐	ทางเกวียน	๑๒/๐๖/๒๔๘๓	๘๒
๑๙๑๗	นาย	สวัสดิ์	แสงแก้ว	๓๘/๙๙	ทางเกวียน	๐๙/๐๔/๒๕๐๒	๖๓
๑๙๑๘	นาย	สวัสดิ์	อดิศักดิ์โสภณ	๘๖/๓	ทางเกวียน	๒๑/๐๓/๒๔๘๒	๘๓
๑๙๑๙	นาย	สวัสดิ์	อ่วมเมียง	๔/๖๘	ทางเกวียน	๐๑/๐๑/๒๔๘๓	๘๒
๑๙๒๐	นาย	สวัสดิ์	อ่อนผ่องใส	๘/๑๕๑	วังห้ว	๑๙/๐๒/๒๕๐๐	๖๕
๑๙๒๑	นาย	สวัสดิ์	อินประจง	๓๙	ทางเกวียน	๑๑/๑๑/๒๔๙๒	๗๒
๑๙๒๒	นาย	สว่าง	อารี	๗/๗	ทางเกวียน	๒๓/๐๑/๒๔๘๒	๘๓
๑๙๒๓	นาย	สอาด	ม่องหย่อง	๕๑	ทางเกวียน	๐๕/๑๐/๒๔๗๕	๘๙
๑๙๒๔	นางสาว	สอั้ง	ตรีดอน	๔๘	ทางเกวียน	๐๑/๐๑/๒๔๙๓	๗๒
๑๙๒๕	นาง	สอั้ง	นารทมณี	๑๓๐	ทางเกวียน	๑๑/๐๘/๒๔๙๔	๗๑
๑๙๒๖	นางสาว	สอั้ง	เย็นสนาน	๑๘	ทางเกวียน	๐๕/๐๗/๒๕๐๐	๖๕
๑๙๒๗	นางสาว	สะออน	รอดชัยภูมิ	๓๕/๑๑	ทางเกวียน	๐๑/๐๖/๒๔๙๒	๗๓
๑๙๒๘	นาง	สะอาด	ทองปล้ม	๘/๓๒๐	วังห้ว	๐๗/๐๖/๒๕๐๒	๖๓
๑๙๒๙	นาง	สะอาด	เทียนดี	๕/๖	ทางเกวียน	๑๗/๐๗/๒๔๙๕	๗๐
๑๙๓๐	นาง	สะอาด	วงษ์ศรี	๕	ทางเกวียน	๐๑/๐๘/๒๔๘๐	๘๕
๑๙๓๑	นาย	สะอาด	อารี	๒๖	ทางเกวียน	๐๑/๐๑/๒๔๙๔	๗๑
๑๙๓๒	นาง	สะอาดรักษ์	เรืองบุญส่ง	๗-๗/๑	ทางเกวียน	๓๑/๐๕/๒๔๙๙	๖๖
๑๙๓๓	นาย	สังข์	มุกดาสนิท	๑๗๓	ทางเกวียน	๐๑/๐๒/๒๔๗๙	๘๖
๑๙๓๔	นาย	สังวร	เกิดลาภผล	๑๐	ทางเกวียน	๐๙/๐๒/๒๔๙๓	๗๒
๑๙๓๕	นาย	สังวรรณ	ฉายาขวลิต	๓	ทางเกวียน	๐๗/๐๓/๒๔๙๙	๖๖
๑๙๓๖	นาย	สังวรรณ	นักโร	๑๑/๑	ทางเกวียน	๑๐/๑๑/๒๔๘๔	๘๐
๑๙๓๗	นางสาว	สังวาล	บุญรักษา	๘๖/๗๐	ทางเกวียน	๐๗/๐๗/๒๔๘๘	๗๗
๑๙๓๘	นาง	สังวาลย์	ถิ่นนิคม	๓	ทางเกวียน	๐๑/๑๑/๒๔๙๔	๗๐
๑๙๓๙	นาง	สังวาลย์	ทิพย์สอน	๓๔๓	ทางเกวียน	๑๓/๐๙/๒๔๘๖	๗๙
๑๙๔๐	นาง	สังวาลย์	แสงพลอย	๒๘/๒	ทางเกวียน	๒๙/๐๖/๒๔๙๑	๗๔
๑๙๔๑	นาย	สังเวช	เชื้อพลบ	๒๒	ทางเกวียน	๓๑/๐๑/๒๔๙๘	๖๗
๑๙๔๒	นาง	สังเวียน	กองสุข	๕๗	ทางเกวียน	๑๒/๐๒/๒๔๙๘	๖๗
๑๙๔๓	นาง	สังเวียน	คล้ายคลึง	๑๔	วังห้ว	๐๑/๐๑/๒๔๘๖	๗๙
๑๙๔๔	นาง	สังเวียน	นามเจริญ	๑๖๔/๑๙	ทางเกวียน	๐๒/๐๒/๒๔๙๒	๗๓
๑๙๔๕	นาง	สังเวียน	รุ่งฉัตร	๘/๒๑๕	วังห้ว	๐๖/๐๒/๒๕๐๔	๖๑
๑๙๔๖	นาง	สังออย	ขวัญลือชา	๕๖/๑	ทางเกวียน	๑๓/๐๗/๒๔๙๖	๖๙
๑๙๔๗	นาย	สัญญาชัย	ประไพสนธิพงศ์	๑๗/๑	ทางเกวียน	๒๘/๐๓/๒๕๐๑	๖๔
๑๙๔๘	นาง	สัญญา	ฉายาขวลิต	๘/๒	ทางเกวียน	๒๐/๐๘/๒๔๘๖	๗๙
๑๙๔๙	นาย	สัญญา	ชุมพะกา	๕๓	ทางเกวียน	๑๙/๐๘/๒๕๐๐	๖๕
๑๙๕๐	นาย	สัน	สัจจาดี	๓๖๗	ทางเกวียน	๐๖/๐๖/๒๔๙๕	๗๐

๑๙๕๑	นาย	สันติ	พิริยะวณิชช์	๑๔๕/๒๒	ทางเกวียน	๐๔/๑๐/๒๔๙๗	๖๗
๑๙๕๒	นาย	สัมพันธ์	ตันติติลกุล	๕๔/๑๒	ทางเกวียน	๓๐/๐๕/๒๕๐๒	๖๓
๑๙๕๓	นาย	สัมพันธ์	บูรณยาพร	๓๘	ทางเกวียน	๑๗/๑๐/๒๕๐๑	๖๓
๑๙๕๔	นาย	สัมพันธ์	ชัยสิทธิ์	๑๑/๒	ทางเกวียน	๒๖/๐๔/๒๔๘๖	๗๙
๑๙๕๕	นาย	สามารถ	สิงห์ปฎิญา	๔/๑๐๑	ทางเกวียน	๐๖/๐๑/๒๕๐๕	๖๐
๑๙๕๖	นาง	สายทอง	สุขคุ้ม	๒๖/๑	ทางเกวียน	๑๐/๐๕/๒๔๙๒	๗๓
๑๙๕๗	นาง	สายบัว	หวานเสนาะ	๓๓	ทางเกวียน	๑๐/๐๑/๒๕๐๕	๖๐
๑๙๕๘	นาง	สายพิน	ธรรมเสถียร	๓๖/๖๔	ทางเกวียน	๒๓/๐๘/๒๕๐๕	๖๐
๑๙๕๙	นาง	สายพิน	หมั่นสมัคร	๒๖	ทางเกวียน	๓๐/๐๕/๒๔๙๕	๗๐
๑๙๖๐	นาง	สายสุนีย์	อยู่ละ	๑๕๒	ทางเกวียน	๐๑/๐๑/๒๕๐๓	๖๒
๑๙๖๑	นางสาว	สายสุรีย์	ศิริภาภาค	๘๖/๖๙	ทางเกวียน	๐๙/๐๔/๒๕๐๔	๖๑
๑๙๖๒	นาง	สายหยุด	ตั้งความเพียร	๒๙๒/๑	ทางเกวียน	๐๑/๐๑/๒๔๗๔	๙๑
๑๙๖๓	นาง	สายหยุด	วิเชียรล้ำ	๘/๑๓๘	วังหัว	๒๓/๐๗/๒๕๐๓	๖๒
๑๙๖๔	นาง	สายัญ	มนทกานติ	๑๒๒/๓	ทางเกวียน	๐๘/๐๘/๒๔๙๙	๖๖
๑๙๖๕	นาย	สายัณฑ์	คำแหง	๔๐/๕	ทางเกวียน	๑๔/๐๙/๒๔๙๐	๗๕
๑๙๖๖	นาย	สารทวิทย์	ชื่อตรง	๙	วังหัว	๐๑/๑๐/๒๔๘๓	๘๒
๑๙๖๗	นาง	สาระพี	อาคมรัตน์	๒๒/๑	ทางเกวียน	๒๔/๑๒/๒๕๐๑	๖๓
๑๙๖๘	นางสาว	สาริกา	เสนาะ	๒๙๒/๔	ทางเกวียน	๑๖/๐๓/๒๔๙๖	๖๙
๑๙๖๙	นาย	สาโรจน์	กสิกรรม	๕๕/๑๐๖	ทางเกวียน	๐๖/๐๘/๒๕๐๑	๖๔
๑๙๗๐	นาย	สาโรจน์	ชาญกระแสด	๘๕/๓-๔	ทางเกวียน	๒๒/๑๑/๒๔๘๗	๗๗
๑๙๗๑	นาง	สาลี	หัตถะมัย	๓๐/๓	ทางเกวียน	๒๑/๐๓/๒๕๐๒	๖๓
๑๙๗๒	นางสาว	สาว	แช่เขียว	๑๒/๑	วังหัว	๐๔/๐๓/๒๕๐๕	๖๐
๑๙๗๓	นาง	สำเนา	สูงกะพงค์	๖๔	ทางเกวียน	๐๑/๐๑/๒๔๙๐	๗๕
๑๙๗๔	นาง	สำเนียง	เจริญรวย	๖/๒	วังหัว	๑๓/๐๗/๒๕๐๐	๖๕
๑๙๗๕	นาง	สำเนียง	ฉายาชลิต	๑๗	วังหัว	๑๓/๐๙/๒๔๙๒	๗๓
๑๙๗๖	นางสาว	สำเนียง	ตั้งสงบ	๙๒/๑	ทางเกวียน	๐๑/๐๑/๒๔๙๓	๗๒
๑๙๗๗	นาง	สำเนียง	ถวิล	๓	วังหัว	๑๖/๐๑/๒๔๙๕	๗๐
๑๙๗๘	นาง	สำเนียง	ธรรมเจริญ	๑๑๒	ทางเกวียน	๑๕/๐๘/๒๕๐๑	๖๔
๑๙๗๙	นาง	สำเนียง	บุญกอง	๘/๒	วังหัว	๑๓/๑๒/๒๕๐๔	๖๐
๑๙๘๐	นาง	สำเนียง	บุญยั้ง	๓๔	ทางเกวียน	๐๕/๑๑/๒๔๙๑	๗๓
๑๙๘๑	นาย	สำเนียง	ลิมนวิสัย	๒๑๗	ทางเกวียน	๐๕/๐๑/๒๔๗๖	๘๙
๑๙๘๒	นาง	สำเนียง	ศึกษา	๓๖/๖๗	ทางเกวียน	๐๑/๐๑/๒๔๙๘	๖๗
๑๙๘๓	นาง	สำเนา	ปริญญานิติกุล	๒๙/๑๒	ทางเกวียน	๐๘/๐๗/๒๔๘๔	๘๑
๑๙๘๔	นาง	สำเนา	สันดา	๑๘๖/๑	ทางเกวียน	๐๘/๐๙/๒๕๐๒	๖๓
๑๙๘๕	นาย	สำรวม	ชีวปรีชา	๘/๗๖	วังหัว	๐๑/๐๑/๒๔๙๓	๗๒

๑๙๘๖	นาง	สำรวม	ยีนดี	๒๙	ทางเกวียน	๐๑/๐๑/๒๔๙๖	๖๙
๑๙๘๗	นางสาว	สำรวม	รอดนวล	๘๖/๗๒	ทางเกวียน	๑๔/๑๐/๒๔๙๑	๗๓
๑๙๘๘	นาง	สำรวย	วัฒนศิริ	๒๖/๑	ทางเกวียน	๐๑/๐๑/๒๔๘๗	๗๘
๑๙๘๙	นางสาว	สำรวย	สุขถาวร	๒๓	ทางเกวียน	๐๑/๐๑/๒๔๙๕	๗๐
๑๙๙๐	นาย	สำรวย	เสื่อกระจ่าง	๔/๒	ทางเกวียน	๒๙/๐๑/๒๕๐๓	๖๒
๑๙๙๑	นาง	สำรวย	อรุณ	๗๕/๑	ทางเกวียน	๐๑/๐๑/๒๔๗๗	๘๘
๑๙๙๒	นาง	สำรวล	เกลื่อนรัตน์	๙๙	ทางเกวียน	๐๑/๐๑/๒๔๖๙	๙๖
๑๙๙๓	นาง	สำรอง	กล้าหาญ	๕	วังหว่า	๐๔/๐๕/๒๔๙๖	๖๙
๑๙๙๔	นาย	สำรอง	คำบาง	๔๑	ทางเกวียน	๐๑/๐๕/๒๔๙๙	๖๖
๑๙๙๕	นาง	สำรอง	บุญรักษา	๓๒-๓๔	ทางเกวียน	๐๑/๐๑/๒๔๙๕	๗๐
๑๙๙๖	นาง	สำรอง	ปลื้มผล	๕๕/๘๗	ทางเกวียน	๐๑/๐๑/๒๔๙๐	๗๕
๑๙๙๗	นาง	สำรอง	เปรมปรี	๖๓/๑	ทางเกวียน	๒๓/๑๑/๒๕๐๑	๖๓
๑๙๙๘	นาง	สำราญ	กิจเกษมสิน	๑๓/๑	ทางเกวียน	๐๗/๐๕/๒๔๙๘	๖๗
๑๙๙๙	นางสาว	สำราญ	คำแหง	๙/๒	ทางเกวียน	๒๒/๑๒/๒๕๐๑	๖๓
๒๐๐๐	นาย	สำราญ	บุญมาก	๑/๒	ทางเกวียน	๐๑/๐๗/๒๔๙๐	๗๕
๒๐๐๑	นาย	สำราญ	พบศิลา	๓๐/๓	ทางเกวียน	๒๕/๐๑/๒๕๐๔	๖๑
๒๐๐๒	นาย	สำราญ	อดทน	๓๘	ทางเกวียน	๓๑/๐๑/๒๔๙๕	๗๐
๒๐๐๓	นาง	สำริน	ยั้งยืน	๓/๒	ทางเกวียน	๐๗/๐๖/๒๔๘๖	๗๙
๒๐๐๔	นาย	สำเรียง	สมตัว	๓/๑	วังหว่า	๒๒/๐๔/๒๕๐๐	๖๕
๒๐๐๕	นาย	สำเรียง	หมั่นสมัคร	๔๐	ทางเกวียน	๐๑/๐๑/๒๔๙๑	๗๔
๒๐๐๖	นาย	สำลี	พิชชาติ	๘/๒๔๕	วังหว่า	๐๗/๐๑/๒๔๙๘	๖๗
๒๐๐๗	นาง	สำอางค์	อดทน	๕๐	ทางเกวียน	๐๑/๐๑/๒๔๗๔	๙๑
๒๐๐๘	นาย	สิงห์	เกษา	๒/๑๒	ทางเกวียน	๐๕/๐๔/๒๕๐๐	๖๕
๒๐๐๙	นาย	สิทธิ	นามเจริญ	๑๖๔/๑๙	ทางเกวียน	๒๕/๐๒/๒๔๘๗	๗๘
๒๐๑๐	นาง	สิทธิ	ประมวลพงษ์	๙	วังหว่า	๐๑/๐๑/๒๔๘๔	๘๑
๒๐๑๑	นาย	สิทธิชัย	เชียงป่อง	๘/๑๙	วังหว่า	๐๑/๐๑/๒๔๘๖	๗๙
๒๐๑๒	นาง	สิน	ยีนดี	๑	ทางเกวียน	๒๕/๐๗/๒๔๘๐	๘๕
๒๐๑๓	นาง	สินีนุช	กลีนุกุหลาบ	๒	ทางเกวียน	๐๑/๐๑/๒๔๘๖	๗๙
๒๐๑๔	นาย	สิรพงศ์	เพชรรัตน์	๒๔๖/๙	ทางเกวียน	๐๖/๐๘/๒๔๙๕	๗๐
๒๐๑๕	นาง	สิริกกร	จุมทอง	๒๓	ทางเกวียน	๐๘/๐๘/๒๔๙๔	๗๑
๒๐๑๖	นาง	สิรินดา	รีนรมย์	๖๐	ทางเกวียน	๒๙/๐๘/๒๕๐๕	๖๐
๒๐๑๗	นาง	สิรินันท์	สิขันธ์บุตร	๖๘/๒๐	ทางเกวียน	๒๕/๐๔/๒๔๙๕	๗๐
๒๐๑๘	นาง	สิริพร	บุรณชะยาพร	๑๔	ทางเกวียน	๐๗/๐๒/๒๔๙๒	๗๓
๒๐๑๙	นาง	สี	ธรรมพร	๒๕/๑๒- ๑๓	ทางเกวียน	๐๑/๐๑/๒๔๙๗	๖๘
๒๐๒๐	นาง	สีชมพู	ศิริแพทย์	๓๕๙/๑	ทางเกวียน	๑๘/๐๑/๒๔๙๑	๗๔

๒๐๒๑	นางสาว	สีนวล	ไกรเพชร	๗๘	ทางเวียน	๑๔/๐๑/๒๔๘๕	๘๐
๒๐๒๒	นางสาว	สีนวล	คงแสง	๓๗	ทางเวียน	๐๑/๐๑/๒๔๘๕	๘๐
๒๐๒๓	นางสาว	สีนวล	นิลอุบล	๘/๑๐๒	วังหัว	๐๙/๐๓/๒๔๙๖	๖๙
๒๐๒๔	นางสาว	สีนวล	มะลิวัลย์	๒๐	ทางเวียน	๒๑/๐๖/๒๕๐๐	๖๕
๒๐๒๕	นาย	สุกฤษฎ์	นิรุตติศาสตร์	๕๕	ทางเวียน	๐๙/๐๗/๒๔๙๖	๖๙
๒๐๒๖	นาง	สุกัญญา	ช่างเหล็ก	๙๘	ทางเวียน	๐๓/๐๖/๒๔๘๗	๗๘
๒๐๒๗	นาง	สุกัญญา	มณฑาศักดิ์	๑/๙๔	วังหัว	๐๑/๐๑/๒๕๐๑	๖๔
๒๐๒๘	นางสาว	สุกัลยา	อารี	๗/๑	ทางเวียน	๐๒/๑๑/๒๔๙๗	๖๗
๒๐๒๙	นาย	สุกิจ	จรรยารักษ์	๑๖	ทางเวียน	๑๙/๐๔/๒๕๐๐	๖๕
๒๐๓๐	นาย	สุชุม	เพียรทำการ	๘/๔๖๙	วังหัว	๒๘/๑๐/๒๔๙๘	๖๖
๒๐๓๑	นาง	สุคนธ์	ตั้งสงบ	๘/๒๓๗	วังหัว	๒๑/๐๘/๒๕๐๐	๖๕
๒๐๓๒	นาง	สุคนธา	เศรษฐศาสตร์โก	๘	ทางเวียน	๐๑/๐๑/๒๔๙๕	๗๐
๒๐๓๓	นาง	สุจิตร์	เตชะมานิ	๒๐๐	ทางเวียน	๐๕/๐๓/๒๔๗๓	๙๒
๒๐๓๔	นาย	สุจินต์	กรรมารวินิช	๓๔	ทางเวียน	๑๐/๐๒/๒๔๙๒	๗๓
๒๐๓๕	นางสาว	สุจินต์	ชยางศุ	๒๕/๑	ทางเวียน	๑๔/๐๘/๒๕๐๔	๖๑
๒๐๓๖	นาง	สุจินต์	นิสัยมัน	๒๐	ทางเวียน	๑๔/๐๒/๒๔๘๕	๘๐
๒๐๓๗	นาย	สุจินต์	สุกัณ	๔/๖๕	ทางเวียน	๐๕/๐๑/๒๔๙๘	๖๗
๒๐๓๘	นาย	สุเจน	ฉินโน	๑๒๓/๑	ทางเวียน	๑๕/๐๓/๒๔๙๘	๖๗
๒๐๓๙	นาย	สุชน	สักทอง	๑๓	ทางเวียน	๐๑/๐๑/๒๔๙๓	๗๒
๒๐๔๐	นาย	สุชัย	ศิริสวัสดิ์	๑๖	ทางเวียน	๐๓/๐๑/๒๔๘๘	๗๗
๒๐๔๑	นาย	สุชา	สินะทิพย์	๒๗	ทางเวียน	๐๑/๐๔/๒๔๙๒	๗๓
๒๐๔๒	นางสาว	สุชาดา	คมสัน	๔๑/๔	ทางเวียน	๒๙/๑๑/๒๕๐๒	๖๒
๒๐๔๓	นางสาว	สุชาดา	ฟูฟุ้ง	๓๗	ทางเวียน	๐๘/๐๕/๒๔๙๙	๖๖
๒๐๔๔	นาย	สุชาติ	ชนะพงศ์สุนทร	๑๕๙/๒๗	ทางเวียน	๐๑/๐๑/๒๔๘๗	๗๘
๒๐๔๕	นาย	สุชาติ	พฤษภโกศล	๔๕/๑	ทางเวียน	๐๑/๐๑/๒๔๙๐	๗๕
๒๐๔๖	นาย	สุชาติ	เพชรพงษ์พันธ์	๑	ทางเวียน	๒๑/๑๐/๒๔๙๒	๗๒
๒๐๔๗	นาย	สุชาติ	เพียรพิริยะ	๒๘	ทางเวียน	๐๗/๐๖/๒๔๘๖	๗๙
๒๐๔๘	นาย	สุชาติ	ศรีสำออง	๒๐	ทางเวียน	๒๗/๐๕/๒๕๐๑	๖๔
๒๐๔๙	นาย	สุชาติ	เสนาะ	๒/๒	ทางเวียน	๐๑/๐๑/๒๔๘๘	๗๗
๒๐๕๐	นาย	สุชิน	กองสุข	๑๒	ทางเวียน	๒๓/๐๕/๒๔๙๖	๖๙
๒๐๕๑	นาง	สุชิน	ศิริกุล	๒๒	ทางเวียน	๐๘/๐๙/๒๔๙๗	๖๘
๒๐๕๒	นาง	สุดใจ	ไกรवास	๘/๔	วังหัว	๑๐/๐๖/๒๔๙๘	๖๗
๒๐๕๓	นางสาว	สุดใจ	เชิดชู	๒๙/๓๓	ทางเวียน	๒๒/๑๑/๒๕๐๐	๖๔
๒๐๕๔	นางสาว	สุดใจ	ไตรพรหม	๑๐๗/๓๒-๓๓	ทางเวียน	๐๑/๐๑/๒๔๙๔	๗๑
๒๐๕๕	นาง	สุดใจ	ห้วยหงษ์ทอง	๘๗	ทางเวียน	๒๔/๐๙/๒๔๗๙	๘๖

๒๐๕๖	นาง	สุดาวรรณ	ซึ่มซาบ	๒๐๔/๔๐	ทางเกวียน	๒๕/๐๖/๒๔๙๖	๖๙
๒๐๕๗	นาง	สุทธอร	กุสสถานภาพ	๙๙/๒๒	ทางเกวียน	๑๔/๑๒/๒๕๐๓	๖๑
๒๐๕๘	นาง	สุทธิ	เรื่องฆ่า	๓๔/๗	ทางเกวียน	๐๑/๑๐/๒๕๐๑	๖๔
๒๐๕๙	นาย	สุทธิศักดิ์	บุญนิมิตร	๑๓	ทางเกวียน	๐๒/๐๑/๒๔๙๙	๖๖
๒๐๖๐	นาย	สุทัศน์	กรรมมารวนิช	๑๓๖	ทางเกวียน	๒๓/๑๐/๒๕๐๐	๖๔
๒๐๖๑	นาย	สุทัศน์	ใจเย็น	๒/๖	ทางเกวียน	๒๐/๐๕/๒๕๐๐	๖๕
๒๐๖๒	นาง	สุทิพย์	งามเสงี่ยม	๑๙/๘	ทางเกวียน	๐๑/๐๑/๒๔๙๓	๗๒
๒๐๖๓	นาย	สุเทพ	คลองใจ	๑๐	ทางเกวียน	๒๒/๐๖/๒๕๐๓	๖๒
๒๐๖๔	นาย	สุเทพ	ทองงาม	๔/๑๒๒	ทางเกวียน	๐๑/๐๑/๒๔๙๑	๗๔
๒๐๖๕	นาย	สุเทพ	นิโรรมย์	๑๑๒	ทางเกวียน	๐๑/๐๑/๒๔๘๒	๘๓
๒๐๖๖	นาย	สุเทพ	ภูเงิน	๒๐๖	ทางเกวียน	๑๕/๐๘/๒๕๐๕	๖๐
๒๐๖๗	นาย	สุเทพ	ยัญญะจันทร์	๒๘/๔	ทางเกวียน	๓๐/๐๑/๒๕๐๕	๖๐
๒๐๖๘	นาย	สุเทพ	สุขศิลป์	๕๕/๗๔	ทางเกวียน	๓๐/๐๗/๒๔๙๗	๖๘
๒๐๖๙	นาย	สุนทร	มีลาภ	๘/๗๒	วังหัว	๑๗/๑๒/๒๔๙๖	๖๘
๒๐๗๐	นาย	สุธา	วิบูลย์มานิตย์	๑๐๑	ทางเกวียน	๒๖/๐๑/๒๕๐๔	๖๑
๒๐๗๑	นาง	สุธิมา	ใจดี	๓/๖	ทางเกวียน	๒๐/๐๑/๒๕๐๔	๖๑
๒๐๗๒	นาย	สุธี	ยินดี	๖๒/๓	ทางเกวียน	๒๐/๑๑/๒๔๙๖	๖๘
๒๐๗๓	นาย	สุนทร	คำแหง	๑๔/๕	ทางเกวียน	๒๖/๐๕/๒๕๐๔	๖๑
๒๐๗๔	นาย	สุนทร	งามเสงี่ยม	๑๙/๘	ทางเกวียน	๐๘/๑๑/๒๔๙๑	๗๓
๒๐๗๕	นาย	สุนทร	ดีสะ	๖๑/๑๖	ทางเกวียน	๑๘/๐๔/๒๕๐๒	๖๓
๒๐๗๖	นาง	สุนทร	พรอุดมประภา	๑๕/๑	ทางเกวียน	๒๑/๑๑/๒๔๙๙	๖๕
๒๐๗๗	นาย	สุนทร	รักษากิจ	๖/๒๕	ทางเกวียน	๐๑/๐๑/๒๕๐๓	๖๒
๒๐๗๘	นาย	สุนทร	วงศ์คงดี	๕๐/๔	ทางเกวียน	๒๑/๑๒/๒๕๐๔	๖๐
๒๐๗๙	นาย	สุนทร	สุรพงษ์ชาญเดช	๓๒๕/๘	ทางเกวียน	๐๕/๐๔/๒๔๙๘	๖๗
๒๐๘๐	นาย	สุนทร	อาดยะพันธ์	๑๗	ทางเกวียน	๐๓/๑๑/๒๕๐๑	๖๓
๒๐๘๑	นาง	สุนทรี	โตวิวัช	๑๓๒	ทางเกวียน	๒๖/๐๖/๒๔๙๒	๗๓
๒๐๘๒	นาง	สุนทรี	ทวิชสังข์	๒๕/๒๒	ทางเกวียน	๐๑/๐๑/๒๔๘๗	๗๘
๒๐๘๓	นางสาว	สุนทรี	เบญจสกุล	๖๗/๑	ทางเกวียน	๐๒/๐๔/๒๔๙๙	๖๖
๒๐๘๔	นาง	สุนทรี	สังวรสิน	๘๖/๙๙	ทางเกวียน	๑๘/๑๒/๒๕๐๑	๖๓
๒๐๘๕	นาย	สุนัน	เมตตา	๑๖/๑	ทางเกวียน	๒๘/๑๒/๒๔๙๙	๖๕
๒๐๘๖	นาง	สุนันท์	เงินผุด	๘๑/๑	ทางเกวียน	๐๑/๐๑/๒๔๘๑	๘๔
๒๐๘๗	นาง	สุนันท์	ปัญจวนิชย์	๑๕	ทางเกวียน	๐๑/๐๙/๒๔๙๑	๗๔
๒๐๘๘	นาง	สุนันท์	เปลี่ยนครี	๘๓/๑	ทางเกวียน	๑๐/๐๑/๒๕๐๔	๖๑
๒๐๘๙	นาง	สุนันท์	พงษ์แพทย์	๕๓/๓	ทางเกวียน	๓๐/๐๑/๒๕๐๔	๖๑
๒๐๙๐	นาง	สุนันท์	สำราญเสาวลักษณ์	๔๙	ทางเกวียน	๒๕/๐๖/๒๔๙๖	๖๙

๒๐๙๑	นาง	สุนิสา	กฤษณรังकुณ	๓/๑	ทางเกวียน	๒๔/๐๗/๒๔๙๗	๖๘
๒๐๙๒	นางสาว	สุนิสา	วงศา	๕๘/๑๘	ทางเกวียน	๒๐/๐๑/๒๕๐๒	๖๓
๒๐๙๓	นางสาว	สุนี	คงดนตรี	๘๑/๑	ทางเกวียน	๑๒/๑๑/๒๕๐๓	๖๑
๒๐๙๔	นาง	สุนีย์	ชาญด้วยกิจ	๑๒๖	ทางเกวียน	๑๓/๐๓/๒๔๘๔	๘๑
๒๐๙๕	นาง	สุนีย์	ไชยประเสริฐ	๔/๒๐	ทางเกวียน	๐๑/๐๑/๒๔๙๔	๗๑
๒๐๙๖	นางสาว	สุนีย์	ตันติชัยวนิช	๗๐/๑	ทางเกวียน	๐๑/๐๑/๒๔๙๐	๗๕
๒๐๙๗	นาง	สุนีย์	ทวีพันธ์	๖๖/๒	ทางเกวียน	๓๐/๐๔/๒๔๘๕	๘๐
๒๐๙๘	นาง	สุนีย์	นิมชัยสกุล	๑/๔๒	วังหัว	๐๑/๐๑/๒๔๙๗	๖๘
๒๐๙๙	นาง	สุนีย์	บุญถีกุล	๑๙๘	ทางเกวียน	๑๗/๑๐/๒๔๗๐	๙๔
๒๑๐๐	นาง	สุนีย์	ปิยถาวรอนันต์	๒๒	ทางเกวียน	๑๕/๐๘/๒๔๙๖	๖๙
๒๑๐๑	นาง	สุนีย์	วงศ์นคร	๒๙/๒๒	ทางเกวียน	๐๑/๐๑/๒๔๘๑	๘๔
๒๑๐๒	นาง	สุนีย์	ศิริสุขไพบุลย์	๑๑	ทางเกวียน	๐๔/๐๖/๒๔๙๗	๖๘
๒๑๐๓	นาง	สุนีย์	สังข์สุวรรณ	๒๑๐	ทางเกวียน	๐๑/๐๑/๒๔๙๔	๗๑
๒๑๐๔	นาง	สุนีย์	สุขสำราญ	๒๔	ทางเกวียน	๐๒/๐๔/๒๔๙๘	๖๗
๒๑๐๕	นาง	สุนีย์	หนูนต์	๑๓/๖๗	ทางเกวียน	๒๔/๐๓/๒๕๐๕	๖๐
๒๑๐๖	นางสาว	สุบรรณ	อุปชา	๓๐/๕	ทางเกวียน	๓๑/๐๕/๒๔๙๖	๖๙
๒๑๐๗	นาง	สุปราณี	มุกดาสนิท	๑๘๐/๑	ทางเกวียน	๐๔/๑๑/๒๔๙๕	๖๙
๒๑๐๘	นาย	สุพจน์	ดีเลิศ	๘๔/๔	ทางเกวียน	๓๐/๐๕/๒๕๐๕	๖๐
๒๑๐๙	นาย	สุพจน์	ธรรมรักษา	๕๕/๔	ทางเกวียน	๒๓/๐๙/๒๕๐๐	๖๕
๒๑๑๐	นาย	สุพจน์	รัตนานุภาพ	๑๕๙/๑๕	ทางเกวียน	๐๑/๐๑/๒๔๘๗	๗๘
๒๑๑๑	พระ	สุพจน์	ฤทัยนันทะ	๑๓๑	ทางเกวียน	๐๓/๐๓/๒๔๙๙	๖๖
๒๑๑๒	นางสาว	สุพรรณ	คงคาวงค์	๒๗๘/๓	ทางเกวียน	๑๖/๐๕/๒๔๘๕	๘๐
๒๑๑๓	นาง	สุพรรณ	พิ้วพันธ์ประสงค์	๑๒๕	ทางเกวียน	๐๑/๐๔/๒๔๗๗	๘๘
๒๑๑๔	นาง	สุพรรณิ	ศรีบุระไชย	๑๒๙	ทางเกวียน	๑๘/๐๗/๒๔๙๔	๗๑
๒๑๑๕	นางสาว	สุพรรณษา	ประกอบพรรค	๔๖/๗	ทางเกวียน	๐๑/๐๑/๒๔๙๙	๖๖
๒๑๑๖	นาย	สุพล	เล่าจันทร์ลอย	๓๕	ทางเกวียน	๑๙/๐๑/๒๔๙๕	๗๐
๒๑๑๗	นาง	สุพัฒน์	สุวรรณโชติ	๑๘/๒	ทางเกวียน	๓๐/๐๙/๒๕๐๑	๖๔
๒๑๑๘	นาง	สุพัตร	นักเคน	๒๖/๖	ทางเกวียน	๒๗/๐๓/๒๕๐๒	๖๓
๒๑๑๙	นาง	สุพัตรา	แก้วโกมินทร์	๓๐๖	ทางเกวียน	๐๙/๐๗/๒๔๗๖	๘๙
๒๑๒๐	นาง	สุพัตรา	สพรั่งผล	๑๐๙/๑	ทางเกวียน	๒๖/๐๓/๒๕๐๑	๖๔
๒๑๒๑	นาง	สุพัตรา	สันติชัยกมลกุล	๘๓	ทางเกวียน	๑๕/๑๑/๒๕๐๐	๖๔
๒๑๒๒	นางสาว	สุพิน	กมลรัตนชัย	๗๘	วังหัว	๐๑/๐๖/๒๔๘๖	๗๙
๒๑๒๓	นาง	สุพิศ	จันทร์ชาติ	๒๖๘	ทางเกวียน	๒๓/๐๓/๒๕๐๓	๖๒
๒๑๒๔	นาง	สุภรณ์	ชื้อตรง	๒๒/๑๓	ทางเกวียน	๑๕/๐๘/๒๕๐๔	๖๑
๒๑๒๕	นาง	สุภัทรี	วงศ์เสริม	๖๕	ทางเกวียน	๐๑/๐๑/๒๔๘๔	๘๑

๒๑๒๖	นางสาว	สุภัทธร	อิศรานันต์	๕	ทางเกวียน	๓๐/๐๗/๒๕๐๐	๖๕
๒๑๒๗	นาง	สุภา	ปุชชา	๘/๖๑	วังห้ว	๐๑/๐๑/๒๕๙๑	๗๔
๒๑๒๘	นางสาว	สุภา	มุกสกุล	๘	ทางเกวียน	๐๔/๐๓/๒๕๙๔	๗๑
๒๑๒๙	นาง	สุภาพ	แซ่เหลา	๖๒	ทางเกวียน	๐๑/๐๑/๒๕๗๑	๙๔
๒๑๓๐	นาง	สุภาพ	บุญเพือก	๓๒	ทางเกวียน	๐๑/๐๑/๒๕๙๔	๗๑
๒๑๓๑	นาง	สุภาพ	วนิชกุล	๑๓	ทางเกวียน	๑๕/๑๒/๒๕๙๓	๗๑
๒๑๓๒	นาง	สุภาพ	ศรีณัฐกุล	๑๒/๑	ทางเกวียน	๒๘/๐๒/๒๕๐๑	๖๔
๒๑๓๓	นาง	สุภาพร	ลิ้วสกุล	๑๑๗/๔๙-๕๐	ทางเกวียน	๑๔/๐๗/๒๕๙๖	๖๙
๒๑๓๔	นางสาว	สุภาพรณ	วงษ์ซิม	๑๗๙	ทางเกวียน	๐๘/๑๑/๒๕๙๙	๖๕
๒๑๓๕	นาง	สุภาพรณ	คางงาม	๑๑๖	ทางเกวียน	๐๑/๐๑/๒๕๙๕	๗๐
๒๑๓๖	นางสาว	สุภาพรณ	เจริญขวัญ	๒๑๓	ทางเกวียน	๐๙/๐๓/๒๕๙๕	๗๐
๒๑๓๗	นาง	สุภาพรณ	บารมีรัตนชัย	๒๐๔/๒๙	ทางเกวียน	๑๑/๐๗/๒๕๙๑	๗๔
๒๑๓๘	นาง	สุภาพรณ	สนทราพรพล	๒๑๑	ทางเกวียน	๒๐/๐๒/๒๕๐๐	๖๕
๒๑๓๙	นาง	สุภาพรณ	อาทิตย์พันธุ์	๑๗	ทางเกวียน	๒๓/๑๑/๒๕๐๐	๖๔
๒๑๔๐	นาง	สุภาวดี	ชุมภา	๔๐/๒	ทางเกวียน	๒๖/๐๙/๒๕๐๐	๖๕
๒๑๔๑	นาง	สุภาวดี	สธิรศุภสิน	๒	ทางเกวียน	๐๒/๐๘/๒๕๐๐	๖๕
๒๑๔๒	นาง	สุมนตรา	มนทกานติ	๑๗๖	ทางเกวียน	๑๙/๐๑/๒๕๐๒	๖๓
๒๑๔๓	นาง	สุมนา	สิงห์ทอง	๑๔๘/๑๐	ทางเกวียน	๐๒/๐๙/๒๕๙๘	๖๗
๒๑๔๔	นาง	สุมล	โชคมิ่งขวัญ	๒๙๕/๙	ทางเกวียน	๑๕/๐๘/๒๕๙๒	๗๓
๒๑๔๕	นาง	สุมลทา	เกิดลาภผล	๔๘/๑	ทางเกวียน	๒๐/๑๑/๒๕๙๗	๖๗
๒๑๔๖	นางสาว	สุมาลี	ตามรภาพ	๗๐	ทางเกวียน	๐๑/๐๑/๒๕๘๔	๘๑
๒๑๔๗	นางสาว	สุมาลี	เกรียงไกรพิพัฒน์	๑๕	ทางเกวียน	๐๕/๐๒/๒๕๙๑	๗๔
๒๑๔๘	นาย	สุเมธ	จันทร์หวัง	๓๓/๒	ทางเกวียน	๑๙/๑๑/๒๕๙๗	๖๗
๒๑๔๙	นาย	สุเมธ	ชาญด้วยกิจ	๒๙๙	ทางเกวียน	๐๘/๐๘/๒๕๙๗	๖๘
๒๑๕๐	นาง	สุยามณี	สุวรรณโชติ	๑๘	ทางเกวียน	๑๒/๐๔/๒๕๙๘	๖๗
๒๑๕๑	นาย	สุรจิตร	เอิบสิริสุข	๘๔/๑	ทางเกวียน	๑๕/๑๒/๒๕๐๑	๖๓
๒๑๕๒	นาย	สุรชัย	จิรเบญจวนิช	๕๖	ทางเกวียน	๐๑/๐๑/๒๕๙๑	๗๔
๒๑๕๓	นาย	สุรชัย	เลิศนันทน์	๒๑๑	ทางเกวียน	๐๑/๐๑/๒๕๘๗	๗๘
๒๑๕๔	นาย	สุรพงศ์	มณฑกานติ	๑๒๒/๒	ทางเกวียน	๑๖/๐๔/๒๕๙๗	๖๘
๒๑๕๕	นาย	สุรพงษ์	เที่ยงน้อย	๑๒๓/๕	ทางเกวียน	๐๑/๐๑/๒๕๙๗	๖๘
๒๑๕๖	นาย	สุรพงษ์	สุกแสงฉาย	๕๕/๖๖	ทางเกวียน	๒๒/๑๒/๒๕๙๖	๖๘
๒๑๕๗	นาย	สุรพล	ทิมะบุตร	๘๓	ทางเกวียน	๒๘/๐๑/๒๕๐๕	๖๐
๒๑๕๘	นาย	สุรพล	เศรษฐีศักดิ์โก	๘	ทางเกวียน	๐๕/๐๓/๒๕๙๖	๖๙
๒๑๕๙	นาง	สุรณี	บุคเลาป์	๒๗	ทางเกวียน	๑๒/๐๔/๒๕๐๑	๖๔
๒๑๖๐	นาย	สุรวุฒิ	รอดประเสริฐ	๖๖/๒	ทางเกวียน	๐๓/๑๑/๒๕๐๓	๖๑

๒๑๖๑	นาย	สุรศักดิ์	เหลราบัตย์	๑๖๘	ทางเกวียน	๒๒/๐๙/๒๕๐๐	๖๕
๒๑๖๒	นาย	สุรัตน์	กล้าหาญ	๓๗๓	ทางเกวียน	๑๕/๐๘/๒๕๐๕	๖๐
๒๑๖๓	นาง	สุรัตน์	ศิลป์เจริญ	๕	ทางเกวียน	๐๔/๐๕/๒๕๐๑	๖๔
๒๑๖๔	นางสาว	สุรัตน์วดี	เตชะมานิ	๑๖๒	ทางเกวียน	๑๔/๐๖/๒๔๙๓	๗๒
๒๑๖๕	นาง	สุรัสวดี	ศรีสุวรรณ	๒๐๔/๑๔๐	ทางเกวียน	๒๔/๐๙/๒๔๙๗	๖๘
๒๑๖๖	นางสาว	สุรางค์	เล่าจันทร์ลอย	๓๕	ทางเกวียน	๒๙/๐๔/๒๕๐๒	๖๓
๒๑๖๗	นาย	สุรินทร์	ขุนคำดี	๘๔/๗	ทางเกวียน	๑๕/๐๖/๒๔๙๙	๖๖
๒๑๖๘	นาง	สุรินทร์	ชาฎก	๖๘/๑	ทางเกวียน	๐๑/๐๑/๒๕๐๕	๖๐
๒๑๖๙	นางสาว	สุรินทร์	บุญรักษา	๑๑๑	ทางเกวียน	๐๑/๐๑/๒๔๙๙	๖๖
๒๑๗๐	นาง	สุรินทร์	ภูตอดี	๑๑๗/๓๕- ๓๖	ทางเกวียน	๒๘/๐๑/๒๔๙๖	๖๙
๒๑๗๑	นาง	สุรินทร์	มาโยทา	๓๐/๓	ทางเกวียน	๐๕/๐๖/๒๔๙๓	๗๒
๒๑๗๒	นาง	สุรินทร์	อยู่ละ	๘/๕๖	วังห้ว	๐๑/๐๑/๒๔๙๗	๖๘
๒๑๗๓	นาง	สุรินทร์	อินทร์แย้ม	๘๘/๓๔	ทางเกวียน	๐๑/๐๑/๒๔๙๗	๖๘
๒๑๗๔	นาย	สุรียา	วนิชวัฒน์	๑๕	ทางเกวียน	๑๗/๐๔/๒๔๙๘	๖๗
๒๑๗๕	นาง	สุรีย์	ชยางศุ	๒๕/๑	ทางเกวียน	๐๒/๐๕/๒๕๐๒	๖๓
๒๑๗๖	นาง	สุเรวดี	โสธายะเพชร	๓๑/๑	ทางเกวียน	๒๘/๐๓/๒๕๐๑	๖๔
๒๑๗๗	นาง	สุลัย	โพธนาคร	๔/๑๐๗	ทางเกวียน	๑๘/๐๗/๒๔๙๓	๗๒
๒๑๗๘	นาย	สุลิน	กรุณานนท์	๔๖/๑	ทางเกวียน	๑๐/๐๔/๒๕๐๒	๖๓
๒๑๗๙	นาง	สุวดี	รัตนภรณ์	๕๐/๗	ทางเกวียน	๐๓/๐๘/๒๔๙๗	๖๘
๒๑๘๐	นาง	สุนีย์	กรอบทอง	๓๑/๒	ทางเกวียน	๐๑/๐๑/๒๔๘๑	๘๔
๒๑๘๑	นาย	สุวรรณ	เจริญรวย	๒๖/๑	ทางเกวียน	๑๔/๐๙/๒๔๙๙	๖๖
๒๑๘๒	นาย	สุวรรณ	แช่ลิ้ว	๒๕/๑๐๑	ทางเกวียน	๒๖/๐๙/๒๕๐๑	๖๔
๒๑๘๓	นาง	สุวรรณ	เต็มเปี่ยม	๒	วังห้ว	๐๑/๐๑/๒๔๙๔	๗๑
๒๑๘๔	นาง	สุวรรณ	ทองดีเลิศ	๕๖/๗	ทางเกวียน	๐๑/๐๑/๒๕๐๔	๖๑
๒๑๘๕	นาง	สุวรรณ	พงษ์แพทย์	๓๙	ทางเกวียน	๐๖/๐๖/๒๕๐๒	๖๓
๒๑๘๖	นาง	สุวรรณ	พวงทอง	๑๖/๔	ทางเกวียน	๐๑/๐๑/๒๔๙๖	๖๙
๒๑๘๗	นาย	สุวรรณ	แสงภิมย์อภิชัย	๘/๙๙	วังห้ว	๐๔/๐๙/๒๕๐๑	๖๔
๒๑๘๘	นางสาว	สุวรรณณี	ปราณีคุณากร	๒๘/๑๕	ทางเกวียน	๐๔/๑๒/๒๕๐๔	๖๐
๒๑๘๙	นางสาว	สุวรรณมา	ทองน้อย	๓๘	ทางเกวียน	๑๐/๐๖/๒๕๐๑	๖๔
๒๑๙๐	นางสาว	สุวรรณี	บุญโต	๑๔	ทางเกวียน	๐๘/๐๒/๒๕๐๑	๖๔
๒๑๙๑	นาย	สุวัฒน์	เจนจบ	๒/๑	ทางเกวียน	๐๖/๐๔/๒๕๐๓	๖๒
๒๑๙๒	นาย	สุวัฒน์	เป็รื่องชนะ	๒๐๒/๔๙	ทางเกวียน	๒๙/๐๔/๒๔๘๗	๗๘
๒๑๙๓	นาง	สุวิสา	แท่นจินดารัตน์	๖๘/๑๓- ๑๔	ทางเกวียน	๐๑/๐๑/๒๔๘๘	๗๗
๒๑๙๔	นาย	สุวิทย์	ตรีไตรรัตนกุล	๙๐	ทางเกวียน	๒๕/๐๒/๒๕๐๒	๖๓

๒๑๙๕	นาย	สุวิทย์	เทียนธนานุรักษ์	๒	ทางเกวียน	๐๓/๑๑/๒๔๙๔	๗๐
๒๑๙๖	นาย	สุวิทย์	บุญญอารักษ์	๒๕	ทางเกวียน	๐๖/๐๗/๒๔๙๔	๘๑
๒๑๙๗	นาย	สุวิทย์	บุตรพรม	๒๗๓/๓๒	ทางเกวียน	๐๔/๑๐/๒๔๙๘	๖๖
๒๑๙๘	นาย	สุวิทย์	ผาสุข	๓๐/๔	ทางเกวียน	๒๙/๑๒/๒๔๙๙	๗๕
๒๑๙๙	นาย	สุวิทย์	วีระวงศ์	๑๔๓/๑	ทางเกวียน	๑๒/๐๔/๒๕๐๕	๖๐
๒๒๐๐	นาง	สุวิมล	กั๋งสนธิช	๒๑	ทางเกวียน	๓๐/๐๙/๒๔๙๒	๘๓
๒๒๐๑	นางสาว	สุวิมล	โพธิ์งามวงศ์	๕๔/๖	ทางเกวียน	๐๕/๐๑/๒๕๐๐	๖๕
๒๒๐๒	นาง	สุวิมล	สายเสน	๒๙	ทางเกวียน	๐๘/๐๙/๒๔๙๙	๖๖
๒๒๐๓	นาย	สุทัศน์	พรหมจิตต์	๑๐๗	ทางเกวียน	๒๓/๐๗/๒๕๐๐	๖๕
๒๒๐๔	นาย	เสกสรรค์	อุริยะพงศ์สรรค์	๘	ทางเกวียน	๑๐/๑๐/๒๔๙๙	๗๕
๒๒๐๕	นาง	เสงี่ยม	การะเกตุ	๓๔/๒	ทางเกวียน	๐๑/๐๑/๒๔๙๑	๘๔
๒๒๐๖	นาง	เสงี่ยม	งามเสงี่ยม	๑๙/๘	ทางเกวียน	๐๑/๐๑/๒๔๗๑	๙๔
๒๒๐๗	นาง	เสงี่ยม	เชียงใหม่	๒๙/๒๓	ทางเกวียน	๐๑/๐๑/๒๔๗๖	๘๙
๒๒๐๘	นาง	เสงี่ยม	ไทยอนันต์	๘๖/๓	ทางเกวียน	๐๗/๐๑/๒๔๖๙	๙๖
๒๒๐๙	นาย	เสงี่ยม	สินเคราะห์	๒๖๙	ทางเกวียน	๑๘/๐๑/๒๔๙๑	๘๔
๒๒๑๐	นาง	เสถียร	ชาญด้วยกิจ	๑๗	ทางเกวียน	๐๑/๐๑/๒๔๙๓	๗๒
๒๒๑๑	นาย	เสถียร	เหลืออุทัย	๕/๑	ทางเกวียน	๑๒/๑๐/๒๔๙๘	๖๖
๒๒๑๒	นาย	เสนห์	แนมนิล	๒๗	วังหัว	๓๐/๐๓/๒๔๙๘	๖๗
๒๒๑๓	นาย	เสนห์	บุญกอง	๑๓	ทางเกวียน	๐๑/๐๑/๒๔๙๖	๖๙
๒๒๑๔	นาย	เสนห์	สำเร็จ	๖๖	ทางเกวียน	๐๑/๑๑/๒๔๙๒	๘๒
๒๒๑๕	นาย	เสนอ	นามสนิท	๒๑๙	ทางเกวียน	๒๘/๑๒/๒๔๙๙	๗๕
๒๒๑๖	นาย	เสนาะ	เงาดี	๗๘	ทางเกวียน	๐๖/๐๔/๒๔๙๒	๘๓
๒๒๑๗	นาย	เสนาะ	ใจดี	๑๕๒	ทางเกวียน	๐๑/๐๗/๒๔๗๙	๘๖
๒๒๑๘	นางสาว	เสนาะ	ผาสุข	๗/๑	ทางเกวียน	๑๐/๐๑/๒๕๐๕	๖๐
๒๒๑๙	นาย	เสนาะ	รอดเขียว	๒๒/๑๑	ทางเกวียน	๐๑/๐๑/๒๔๙๑	๗๔
๒๒๒๐	นาย	เสนาะ	รักษากิจ	๖/๒๕	ทางเกวียน	๑๒/๐๔/๒๕๐๕	๖๐
๒๒๒๑	นาง	เสมอ	กล้าหาญ	๔๙	ทางเกวียน	๓๐/๑๐/๒๔๙๙	๗๕
๒๒๒๒	นาง	เสมอ	มีผล	๕๙	ทางเกวียน	๐๑/๐๑/๒๔๗๙	๘๖
๒๒๒๓	นาง	เสรีญ	เจริญรวย	๒๖/๑	ทางเกวียน	๒๑/๑๒/๒๔๗๘	๘๖
๒๒๒๔	นางสาว	เสริมทรัพย์	ศาคะสมิต	๑๑๕	ทางเกวียน	๓๑/๐๕/๒๕๐๐	๖๕
๒๒๒๕	นาย	เสรี	เจียรักสุวรรณ	๒๓๑/๑	ทางเกวียน	๐๙/๐๔/๒๔๙๘	๗๗
๒๒๒๖	นาย	เสรี	วงศ์คงดี	๓๑๖/๑	ทางเกวียน	๒๒/๐๗/๒๔๙๙	๖๖
๒๒๒๗	นาง	เสรีย์	ราญรอน	๔๗/๑	ทางเกวียน	๑๘/๑๐/๒๔๙๘	๖๖
๒๒๒๘	นาง	สวย	วงศ์นคร	๓๘/๓๘	ทางเกวียน	๐๑/๐๑/๒๔๙๕	๘๐
๒๒๒๙	นาย	เสรี	สุขยัต	๒๒	ทางเกวียน	๑๙/๐๓/๒๔๙๙	๖๖

๒๒๓๐	นาง	เสาวณีย์	จันทคาม	๑๖/๑	ทางเกวียน	๑๕/๐๘/๒๕๐๒	๖๓
๒๒๓๑	นาง	เสาวณีย์	ชอบชล	๘/๔๑๒	วังหัว	๐๑/๐๑/๒๕๙๖	๖๙
๒๒๓๒	นาง	เสาวณีย์	ตั้งสวานิช	๔๘	ทางเกวียน	๐๑/๐๑/๒๕๖๕	๑๐๐
๒๒๓๓	นางสาว	เสาวรภย์	สุวรรณโชติ	๕๕/๑๕๓	ทางเกวียน	๐๗/๑๐/๒๕๙๗	๖๗
๒๒๓๔	นาง	เสาวลักษณ์	โรแซนเดอร์	๘๘/๕	ทางเกวียน	๑๗/๑๒/๒๕๐๔	๖๐
๒๒๓๕	นาง	เสาวลักษณ์	นระพันธ์	๓/๒	ทางเกวียน	๐๑/๐๗/๒๕๐๐	๖๕
๒๒๓๖	นาง	เสาวลักษณ์	อุฬารวิริโย	๓๒๗	ทางเกวียน	๐๑/๐๑/๒๕๘๗	๗๘
๒๒๓๗	นาง	เสียน	อดทน	๗๔	ทางเกวียน	๐๕/๐๓/๒๕๘๔	๘๑
๒๒๓๘	นาง	แสงเงิน	ทัศน์ศรี	๑๖๒	ทางเกวียน	๐๑/๐๑/๒๕๘๙	๗๖
๒๒๓๙	นางสาว	แสงจันทร์	หาญสูงเนิน	๕๕/๑๗๖	ทางเกวียน	๑๑/๑๐/๒๕๐๐	๖๔
๒๒๔๐	นางสาว	แสงทอง	แนมนิล	๓๓	ทางเกวียน	๒๗/๑๐/๒๕๙๗	๖๗
๒๒๔๑	นาง	แสงเทียน	พราหมทัต	๑๔	ทางเกวียน	๓๐/๐๗/๒๕๙๔	๗๑
๒๒๔๒	นางสาว	แสงมณี	ศิริกรองทอง	๑๕๔	ทางเกวียน	๒๖/๐๒/๒๕๐๓	๖๒
๒๒๔๓	นาง	แสงอรุณ	มลิวัดย์	๑๗๔/๒	ทางเกวียน	๒๕/๑๑/๒๕๘๘	๗๖
๒๒๔๔	นาย	แสนชัย	ศรีบูรไชย	๑๘/๑	ทางเกวียน	๒๓/๐๘/๒๕๙๖	๖๙
๒๒๔๕	นาย	แสวง	กล้าหาญ	๕	วังหัว	๒๖/๐๔/๒๕๘๘	๗๗
๒๒๔๖	นาง	แสวง	จำนงวาริ	๑/๙๑	วังหัว	๐๑/๐๑/๒๕๗๕	๙๐
๒๒๔๗	นาย	แสวง	สุดแดง	๘/๑๐	วังหัว	๑๗/๐๔/๒๕๐๕	๖๐
๒๒๔๘	นาง	โสณ	ทองดี	๑๑	ทางเกวียน	๐๑/๐๑/๒๕๗๖	๘๙
๒๒๔๙	นาง	โสพิศ	สุนทรสวัสดิ์	๒๗๘/๒	ทางเกวียน	๒๒/๑๐/๒๕๙๓	๗๑
๒๒๕๐	นาง	โสพิศ	สุรกิจโกศล	๓๗	ทางเกวียน	๑๒/๐๔/๒๕๐๐	๖๕
๒๒๕๑	นาย	โสภณ	คงคาวงค์	๒๘๐	ทางเกวียน	๐๑/๐๑/๒๕๘๒	๘๓
๒๒๕๒	นาย	โสภณ	ยินดี	๘๘	ทางเกวียน	๑๐/๐๒/๒๕๙๔	๗๑
๒๒๕๓	นาง	โสภา	ทองน้อย	๔๐	ทางเกวียน	๐๒/๐๒/๒๕๐๑	๖๔
๒๒๕๔	นาง	โสภา	พันเคราะห์	๓๐๐	ทางเกวียน	๒๑/๐๗/๒๕๐๒	๖๓
๒๒๕๕	นาง	โสภา	ศิริเวช	๒๕/๖๙	ทางเกวียน	๑๙/๐๗/๒๕๙๙	๖๖
๒๒๕๖	นาย	โสภา	สุวรรณโชติ	๘/๓๖๖	วังหัว	๑๕/๐๑/๒๕๐๒	๖๓
๒๒๕๗	นาย	โสสม	ภูตอดี	๑๑๗/๓๕-๓๖	ทางเกวียน	๐๑/๐๑/๒๕๙๕	๗๐
๒๒๕๘	นาย	โสรส	หมื่นจิตย์	๒๘/๓	ทางเกวียน	๐๑/๐๑/๒๕๐๑	๖๔
๒๒๕๙	นาย	ไสว	พึงจรรยา	๘/๕	ทางเกวียน	๒๐/๐๗/๒๕๙๗	๖๘
๒๒๖๐	นางสาว	หทัยธร	เบ็ญสตาล	๘๔/๗	ทางเกวียน	๐๙/๐๑/๒๕๐๒	๖๓
๒๒๖๑	นาง	หทัยรัตน์	ยั้งยืน	๗๗	ทางเกวียน	๐๑/๐๑/๒๕๙๓	๗๒
๒๒๖๒	นาง	हनอม	โชตนา	๔๑/๓	ทางเกวียน	๑๘/๑๑/๒๕๗๔	๙๐
๒๒๖๓	นางสาว	हन่อย	รัตนธรรม	๒๒/๙	ทางเกวียน	๒๑/๐๓/๒๕๐๑	๖๔
๒๒๖๔	นาย	หนุ่ม	กล้าหาญ	๔๒/๑	ทางเกวียน	๐๙/๐๔/๒๕๘๒	๘๓

๒๒๖๕	นาง	หนูจิ้น	โชตะวัน	๔	ทางเกวียน	๑๐/๐๙/๒๔๙๘	๖๗
๒๒๖๖	นางสาว	หนูเดือน	จอมคำสิงห์	๒๒๓/๒	ทางเกวียน	๑๙/๐๓/๒๕๐๑	๖๔
๒๒๖๗	นาย	หนูผาด	มาโยทา	๓๐/๓	ทางเกวียน	๒๒/๐๑/๒๔๙๙	๖๖
๒๒๖๘	นาง	หนูพาย	สมงาม	๘๙	ทางเกวียน	๑๙/๐๘/๒๕๐๐	๖๕
๒๒๖๙	นาง	หนูพิน	ถิ่นธนาสาร	๔๑/๑- ๔๑/๒	ทางเกวียน	๐๑/๐๒/๒๔๙๗	๖๘
๒๒๗๐	นาง	หนูเสี้ยว	ตระกูลดี	๒๕๐/๖	ทางเกวียน	๑๘/๐๗/๒๔๙๙	๖๖
๒๒๗๑	นาง	หมวย	แซ่ห่อ	๑๐	ทางเกวียน	๐๑/๐๑/๒๔๖๓	๑๐๒
๒๒๗๒	นาง	หยวก	สุขถาวร	๒๓	ทางเกวียน	๐๑/๐๑/๒๔๙๔	๗๑
๒๒๗๓	นางสาว	หยวก	เส็งดอนไพร	๑๖๔/๘	ทางเกวียน	๐๑/๐๑/๒๔๙๑	๗๔
๒๒๗๔	นางสาว	หยุด	ศรีชะเกษ	๑๑๔/๓	ทางเกวียน	๐๑/๐๑/๒๔๙๐	๗๕
๒๒๗๕	นาย	หลวน	อูดหนุน	๘/๑๖	ทางเกวียน	๐๑/๐๑/๒๔๙๑	๗๔
๒๒๗๖	นาง	หลาย	เปรมปรี	๖๓	ทางเกวียน	๐๑/๐๑/๒๔๗๕	๙๐
๒๒๗๗	นาง	หวิง	แซ่เตี้ยว	๘	วังหว่า	๐๑/๐๑/๒๔๘๐	๘๕
๒๒๗๘	นาง	หอมหวล	โพธิ์สังข์	๕๗/๒	ทางเกวียน	๐๑/๐๔/๒๕๐๑	๖๔
๒๒๗๙	นาง	หา	แซ่ห่อ	๑๒๕	ทางเกวียน	๐๑/๐๑/๒๔๘๔	๘๑
๒๒๘๐	นาง	หาร	รัตนวงษ์	๖๔	ทางเกวียน	๐๑/๐๑/๒๔๗๗	๘๘
๒๒๘๑	นาย	หิรัญ	ฐิตานันท์บุตร	๑/๑	ทางเกวียน	๒๑/๐๕/๒๔๙๓	๗๒
๒๒๘๒	นาย	หิรัญ	เย็นสนาน	๔๕	ทางเกวียน	๐๑/๐๑/๒๔๘๗	๗๘
๒๒๘๓	นาย	เหนียม	บั้งทอง	๕๕/๕	ทางเกวียน	๒๗/๑๑/๒๔๗๔	๙๐
๒๒๘๔	นาย	เหรียญ	การะเกตุ	๑๕	ทางเกวียน	๐๑/๐๑/๒๔๘๗	๗๘
๒๒๘๕	นาง	เหรียญ	บุญเจียม	๔/๗๖	ทางเกวียน	๐๑/๐๑/๒๔๘๘	๗๗
๒๒๘๖	นาง	เหรียญ	เลิศสุวรรณ	๗๔	ทางเกวียน	๐๑/๐๑/๒๔๗๘	๘๗
๒๒๘๗	นาย	เหล็ก	ประทุมกาญจน์	๘๘/๕๑	ทางเกวียน	๐๑/๐๑/๒๔๗๖	๘๙
๒๒๘๘	นาย	เหิน	บำรุง	๑๐๓/๓	ทางเกวียน	๐๑/๐๑/๒๔๘๗	๗๘
๒๒๘๙	นาย	ใหญ่	รสสูงเนิน	๘๔/๕	ทางเกวียน	๐๑/๐๑/๒๔๘๙	๗๖
๒๒๙๐	นาง	ใหม่	อิทธิรักษ์สถิตย์	๓๑	ทางเกวียน	๒๐/๑๐/๒๔๗๓	๙๑
๒๒๙๑	นาง	ไหนด	กุศลสถานภาพ	๑๑/๑	ทางเกวียน	๐๑/๐๑/๒๔๗๖	๘๙
๒๒๙๒	นาย	องอาจ	ณ นคร	๕๑	ทางเกวียน	๒๐/๐๘/๒๔๙๖	๖๙
๒๒๙๓	นางสาว	อุงุ่น	ชันทอง	๒๗๓	ทางเกวียน	๐๑/๑๐/๒๔๙๘	๖๗
๒๒๙๔	นาง	อุงุ่น	ธรรมเสถียร	๕๕/๑	ทางเกวียน	๐๔/๐๑/๒๔๙๙	๖๖
๒๒๙๕	นาง	อุงุ่น	ยินดี	๖/๕	ทางเกวียน	๐๑/๐๑/๒๔๘๙	๗๖
๒๒๙๖	นาย	อชิระ	คำภูแก้ว	๑๘/๑	ทางเกวียน	๐๕/๐๖/๒๔๙๖	๖๙
๒๒๙๗	นาย	อดุลย์	วงศ์มาก	๘/๑๒	วังหว่า	๑๖/๐๓/๒๕๐๕	๖๐
๒๒๙๘	นาย	อนงค์	จันทสุด	๔๖/๑	ทางเกวียน	๐๑/๐๑/๒๔๗๗	๘๘
๒๒๙๙	นาย	อนงค์	ปฏิสังข์	๑๘๔	ทางเกวียน	๐๕/๐๒/๒๔๘๔	๘๑

๒๓๐๐	นาง	อนงค์	ไพรวลัย	๕๑	ทางเกวียน	๑๓/๐๙/๒๔๘๔	๘๑
๒๓๐๑	นาง	อนงค์	ยินดี	๑๖	ทางเกวียน	๐๓/๑๐/๒๔๘๖	๗๘
๒๓๐๒	นาย	อนงค์	วงษ์หิรัญ	๖๔	ทางเกวียน	๑๐/๐๖/๒๕๐๒	๖๓
๒๓๐๓	นาย	อนันต์	ธรรมเสถียร	๓๖/๖๔	ทางเกวียน	๒๓/๑๐/๒๔๙๘	๖๖
๒๓๐๔	นาย	อนันต์	นามเจริญ	๑๘๒	ทางเกวียน	๑๐/๐๗/๒๔๙๔	๗๑
๒๓๐๕	นาย	อนันต์	พิริยะวณิชย์	๓๒/๑	ทางเกวียน	๐๑/๑๐/๒๕๐๔	๖๑
๒๓๐๖	นาย	อนันต์	ศึกษา	๓๖/๖๗	ทางเกวียน	๐๑/๐๑/๒๔๘๕	๘๐
๒๓๐๗	นาย	อนันต์	สมตัว	๑๗	วังหว่า	๑๔/๐๖/๒๔๘๒	๘๓
๒๓๐๘	นาง	อนันต์	เสนผาบ	๓๐/๑	ทางเกวียน	๒๘/๐๙/๒๔๙๖	๖๙
๒๓๐๙	นาย	อนันต์	เสนารักษ์	๔๘/๙	ทางเกวียน	๑๗/๐๓/๒๕๐๐	๖๕
๒๓๑๐	นาย	อนันต์	หมั่นสมัคร	๓๘/๑	ทางเกวียน	๐๓/๐๙/๒๕๐๐	๖๕
๒๓๑๑	นาย	อนุโรจน์	รัตนานุกภาพ	๒๑๔	ทางเกวียน	๐๕/๑๒/๒๔๙๕	๖๙
๒๓๑๒	นาย	อนุวัฒน์	กุลธนพงศ์	๑๖๖	ทางเกวียน	๐๑/๐๖/๒๔๙๕	๗๐
๒๓๑๓	นาย	อนุวัฒน์	ทรงวศิน	๖๑/๑๙	ทางเกวียน	๑๘/๐๓/๒๔๙๒	๗๓
๒๓๑๔	นาย	อนุศักดิ์	ปรมสกุล	๖๔	ทางเกวียน	๒๕/๑๑/๒๔๙๙	๖๕
๒๓๑๕	นาย	อพิชัย	ฟูฟุ้ง	๔๒/๔	ทางเกวียน	๒๐/๐๕/๒๕๐๕	๖๐
๒๓๑๖	นาง	อภิญา	ฉิมโน	๑๒๓/๑	ทางเกวียน	๒๑/๐๖/๒๕๐๒	๖๓
๒๓๑๗	นางสาว	อภิณหพร	พิชญะโชติธนนท์	๓๘/๑๑๗	ทางเกวียน	๑๕/๐๘/๒๔๘๙	๗๖
๒๓๑๘	นาย	อภิสิทธิ์	เมณะคงคา	๖๕/๑๐	ทางเกวียน	๐๗/๐๕/๒๔๙๑	๗๔
๒๓๑๙	นาย	อมร	หาญกล้า	๒๙๒/๑	ทางเกวียน	๐๒/๑๐/๒๔๘๒	๘๒
๒๓๒๐	นาง	อมร	เหม็งพานิช	๓๔/๒	ทางเกวียน	๐๔/๐๒/๒๔๙๐	๗๕
๒๓๒๑	นาง	อมรา	เพ็ชรสุกใส	๑๘๒	ทางเกวียน	๑๔/๐๗/๒๕๐๒	๖๓
๒๓๒๒	นาย	อมเรศ	สายเสน	๒๙	ทางเกวียน	๐๑/๐๗/๒๕๐๑	๖๔
๒๓๒๓	นาง	อรจิตร	ดำรงชีพ	๙๙	ทางเกวียน	๑๗/๑๐/๒๔๙๓	๗๑
๒๓๒๔	นาง	อรญา	อยู่ละ	๑๘๐	ทางเกวียน	๒๐/๐๗/๒๕๐๐	๖๕
๒๓๒๕	นาง	อรฐิติ	ประสาท	๘๘/๕๓	ทางเกวียน	๒๐/๐๕/๒๕๐๕	๖๐
๒๓๒๖	นาง	อรัญ	ทรัพย์แก้ว	๔/๑	วังหว่า	๐๔/๑๐/๒๔๙๘	๖๖
๒๓๒๗	นาง	อรัญ	พันโท	๑	ทางเกวียน	๒๖/๐๒/๒๕๐๑	๖๔
๒๓๒๘	นาง	อรปภา	ศรีบูรระไชย	๑๘/๑	ทางเกวียน	๑๗/๑๒/๒๕๐๔	๖๐
๒๓๒๙	นาง	อรพรรณ	คำสอน	๒๐๔/๗๒-๗๓	ทางเกวียน	๐๗/๐๘/๒๕๐๓	๖๒
๒๓๓๐	นางสาว	อรพิน	กฤษณรังคุณ	๑๖๐	ทางเกวียน	๐๑/๐๑/๒๔๗๖	๘๙
๒๓๓๑	นาง	อรพิน	พิริยะวณิชย์	๘๖	ทางเกวียน	๑๙/๐๗/๒๕๐๔	๖๑
๒๓๓๒	นาง	อรพินท์	ตันติชัยวนิช	๗๐	ทางเกวียน	๐๑/๐๑/๒๔๙๓	๗๒
๒๓๓๓	นาง	อรรชิตา	สุวรรณกิจ	๑๐	ทางเกวียน	๐๑/๐๑/๒๔๘๘	๗๗
๒๓๓๔	นาง	อรวรรณ	ไกรแก้ว	๑๕๔	ทางเกวียน	๐๑/๐๑/๒๔๗๔	๙๑

๒๓๓๕	นาง	อรวรรณ	พานชัย	๗๙	ทางเกวียน	๐๔/๑๒/๒๕๐๔	๖๐
๒๓๓๖	นาง	อรสา	เลียบศิรินนท์	๙๗	ทางเกวียน	๐๑/๐๑/๒๕๘๔	๘๑
๒๓๓๗	นาง	อรอุมา	คงแสงชู	๙	ทางเกวียน	๑๙/๐๓/๒๕๐๒	๖๓
๒๓๓๘	นางสาว	อริญญา	คงคางาม	๘๔	ทางเกวียน	๒๙/๐๗/๒๕๐๓	๖๒
๒๓๓๙	นางสาว	อรุณ	กล้าหาญ	๓๗๓	ทางเกวียน	๐๑/๐๑/๒๕๔๓	๗๒
๒๓๔๐	นาง	อรุณ	ดีหมั่น	๕/๒๖	ทางเกวียน	๐๑/๐๒/๒๕๙๘	๖๗
๒๓๔๑	นาง	อรุณ	ยั้งยั้ง	๓๓/๑	ทางเกวียน	๑๗/๐๔/๒๕๐๐	๖๕
๒๓๔๒	นาง	อรุณ	เรืองบุญส่ง	๒๙/๑	ทางเกวียน	๐๑/๐๑/๒๕๙๔	๗๑
๒๓๔๓	นาย	อรุณ	เรืองสกุล	๓๖/๓๓	ทางเกวียน	๐๕/๐๒/๒๕๗๒	๙๓
๒๓๔๔	นางสาว	อวย	ดูลยะคง	๑๙/๑	ทางเกวียน	๐๑/๐๑/๒๕๙๒	๗๓
๒๓๔๕	นาย	ออง	เย็นสนาน	๓๖	ทางเกวียน	๐๑/๐๑/๒๕๗๐	๙๕
๒๓๔๖	นาง	อ็อค	ชำนาญศิลป์	๓๗/๑	ทางเกวียน	๐๑/๐๑/๒๕๙๒	๗๓
๒๓๔๗	นาง	ออมทรัพย์	กุใหญ่	๔๓	ทางเกวียน	๐๑/๐๘/๒๕๙๗	๖๘
๒๓๔๘	นางสาว	อังคณา	แซ่ใจ้ว	๘๘/๓๙	ทางเกวียน	๑๙/๐๑/๒๕๙๕	๗๐
๒๓๔๙	นางสาว	อัญชนา	เรืองศรี	๔๓/๒	ทางเกวียน	๑๗/๐๙/๒๕๙๙	๖๖
๒๓๕๐	นาง	อัปสร	อติชาติ	๔๘	ทางเกวียน	๑๗/๐๙/๒๕๐๒	๖๓
๒๓๕๑	นาง	อัมพร	การะเกตุ	๑๕	ทางเกวียน	๐๒/๐๘/๒๕๙๒	๗๓
๒๓๕๒	นาง	อัมพร	ภาพพิมาย	๒๘/๑๒	ทางเกวียน	๒๔/๐๓/๒๕๙๙	๖๖
๒๓๕๓	นาง	อัมพร	ศิริชนม์	๘๐	ทางเกวียน	๒๙/๐๘/๒๕๙๙	๖๖
๒๓๕๔	นางสาว	อัมพร	สมงาม	๘๗/๑	ทางเกวียน	๑๗/๐๓/๒๕๐๔	๖๑
๒๓๕๕	นาง	อัมพิกา	ใจบุญ	๘๖/๑๓	ทางเกวียน	๒๒/๐๔/๒๕๐๓	๖๒
๒๓๕๖	นาง	อัมรา	ประภาละโร	๒๘/๑	ทางเกวียน	๑๐/๐๓/๒๕๙๖	๖๙
๒๓๕๗	นาย	อาคม	ผาดิกุล	๘/๖๖	วังห้ว	๑๙/๑๒/๒๕๙๖	๖๘
๒๓๕๘	นาย	อาคม	โสธายะเพชร	๓๑/๑	ทางเกวียน	๒๘/๐๕/๒๕๙๘	๖๗
๒๓๕๙	นาย	อาทิตย์	กียรติโชติกุลพร	๑๗	ทางเกวียน	๐๔/๐๕/๒๕๐๑	๖๔
๒๓๖๐	นาย	อาทิตย์	ใจบุญ	๓๐	ทางเกวียน	๒๐/๐๕/๒๕๐๕	๖๐
๒๓๖๑	นางสาว	อานันต์	นามดี	๒๑/๑	ทางเกวียน	๒๓/๐๑/๒๕๐๓	๖๒
๒๓๖๒	นาง	อาภรณ์	อังคะหิรัญ	๘/๑๔๗	วังห้ว	๑๒/๐๓/๒๕๙๔	๗๑
๒๓๖๓	นางสาว	อาภัสรา	ผาสุข	๕	ทางเกวียน	๐๑/๐๓/๒๕๙๔	๗๑
๒๓๖๔	นาย	อารมณ	เย็นฉ่ำ	๔/๑๒๓	ทางเกวียน	๑๔/๐๕/๒๕๙๙	๖๖
๒๓๖๕	นาย	อารมณ	สุวรรณโชติ	๓๒/๒๔	ทางเกวียน	๑๒/๑๐/๒๕๙๓	๗๑
๒๓๖๖	นางสาว	อารมย์	กุสสถานภาพ	๑๐	ทางเกวียน	๐๑/๐๑/๒๕๘๘	๗๗
๒๓๖๗	นาย	อารมย์	เทียนดี	๕/๖	ทางเกวียน	๑๖/๐๔/๒๕๘๗	๗๘
๒๓๖๘	นาย	อารมย์	พูนสนอง	๔	ทางเกวียน	๒๑/๐๔/๒๕๐๑	๖๔
๒๓๖๙	นาง	อารี	แม่บุญเรือน	๓๗๑	ทางเกวียน	๐๕/๐๘/๒๕๙๗	๖๘

๒๓๗๐	นาง	อารี	วัฒนสิทธิ์	๙๒	ทางเกวียน	๐๑/๐๑/๒๔๙๓	๗๒
๒๓๗๑	นาง	อารี	สุขรุ่ง	๘/๕๓	วังห้ว	๐๖/๐๒/๒๕๐๕	๖๐
๒๓๗๒	นาง	อารีย์	กลีนรักษา	๒๔/๒	ทางเกวียน	๐๑/๐๘/๒๕๐๔	๖๑
๒๓๗๓	นาง	อารีย์	ชื่อตรง	๗๔	ทางเกวียน	๐๑/๐๑/๒๔๙๘	๖๗
๒๓๗๔	นาง	อารีย์	ปรุงแต่ง	๘๑	ทางเกวียน	๐๘/๐๓/๒๔๘๒	๘๓
๒๓๗๕	นางสาว	อารีย์	สุขเกษม	๒๓๓	ทางเกวียน	๒๐/๐๒/๒๕๐๕	๖๐
๒๓๗๖	นาง	อารีย์	ไหมอ่อน	๒	ทางเกวียน	๒๙/๐๖/๒๔๙๙	๖๖
๒๓๗๗	นาง	อารีรักษ์	พิริยะวณิชย์	๑๖๕	ทางเกวียน	๐๙/๐๒/๒๔๘๗	๗๘
๒๓๗๘	นาง	อารีรัตน์	กิตติตระกูล	๑๖	ทางเกวียน	๐๔/๑๒/๒๔๘๑	๘๓
๒๓๗๙	นาง	อำนาจ	ชลอวงษ์	๖๔	ทางเกวียน	๐๑/๐๑/๒๔๙๘	๖๗
๒๓๘๐	นางสาว	อำนาจ	ทานุสิทธิ์	๑๒๓/๓๘	ทางเกวียน	๑๑/๐๖/๒๔๙๗	๖๘
๒๓๘๑	นางสาว	อำนาจ	นามดี	๒๑/๑	ทางเกวียน	๐๑/๐๑/๒๔๘๘	๗๗
๒๓๘๒	นางสาว	อำนาจ	แนมนิล	๒๗/๑	วังห้ว	๐๑/๐๔/๒๕๐๓	๖๒
๒๓๘๓	นาย	อำนาจ	พันธ์อมตะ	๓๒/๓๑	ทางเกวียน	๑๔/๐๓/๒๔๘๙	๗๖
๒๓๘๔	นาย	อำนาจ	ยั้งยืน	๑๒๕	ทางเกวียน	๒๖/๐๒/๒๔๘๙	๗๖
๒๓๘๕	นาย	อำนาจ	วงศ์ขจิต	๕	ทางเกวียน	๒๘/๑๐/๒๔๘๘	๗๖
๒๓๘๖	นาย	อำนาจ	เสนาะ	๒/๕	ทางเกวียน	๑๐/๐๑/๒๕๐๔	๖๑
๒๓๘๗	พระ	อำนาจ	ไหลสกุล	๑๓๑	ทางเกวียน	๐๖/๐๗/๒๔๙๓	๗๒
๒๓๘๘	นาย	อำนาจ	อวยชัย	๓๙	ทางเกวียน	๐๑/๐๑/๒๔๘๘	๗๗
๒๓๘๙	นาย	อำนาจ	คุ้มประยูร	๘/๑๒๒	วังห้ว	๐๗/๐๔/๒๕๐๒	๖๓
๒๓๙๐	นาย	อำนาจ	ศรีบูรชัย	๕	ทางเกวียน	๐๗/๑๑/๒๔๘๙	๗๕
๒๓๙๑	นาง	อำพร	เกิดปราง	๒๔/๘	ทางเกวียน	๒๑/๑๐/๒๔๙๕	๖๙
๒๓๙๒	นาง	อำพร	บุญเลิศ	๑๔๘	ทางเกวียน	๐๘/๑๐/๒๔๘๓	๘๑
๒๓๙๓	นางสาว	อำพร	เพียรดี	๘๗	ทางเกวียน	๐๖/๐๗/๒๕๐๐	๖๕
๒๓๙๔	นาง	อำพร	สุวรรณกิจ	๘๖/๒๒๓	ทางเกวียน	๐๑/๐๑/๒๔๘๖	๗๙
๒๓๙๕	นาง	อำพร	เสมอ่วม	๓/๑๖	ทางเกวียน	๒๓/๐๓/๒๔๙๙	๖๖
๒๓๙๖	นาย	อำพล	พันธ์เพชร	๘/๒๐๗	วังห้ว	๒๔/๐๕/๒๕๐๔	๖๑
๒๓๙๗	นาง	อำพวง	มัธยม	๒๘	ทางเกวียน	๐๑/๐๑/๒๔๙๕	๗๐
๒๓๙๘	นาง	อำไพ	กองสุข	๕๗	ทางเกวียน	๐๕/๐๑/๒๕๐๐	๖๕
๒๓๙๙	นาง	อำไพ	นิมพ่าย	๓	ทางเกวียน	๐๖/๑๒/๒๔๙๐	๗๔
๒๔๐๐	นาง	อำไพ	ช่างเหล็ก	๑๐๐	ทางเกวียน	๐๑/๐๑/๒๔๗๙	๘๖
๒๔๐๑	นางสาว	อำไพ	แซ่เตี้ยว	๒๗๓	ทางเกวียน	๐๑/๐๑/๒๔๘๖	๗๙
๒๔๐๒	นาง	อำไพ	ทรัพย์แก้ว	๑๕	วังห้ว	๒๕/๐๕/๒๔๙๕	๗๐
๒๔๐๓	นาง	อำไพ	นิชิทะนิ	๓๙๕	ทางเกวียน	๐๑/๑๒/๒๔๙๗	๖๗
๒๔๐๔	นาง	อำไพ	บุญช่วยเหลือ	๑๙/๑๒	ทางเกวียน	๐๑/๐๓/๒๔๙๙	๖๖

๒๔๐๕	นาง	อำไพ	พุดธิชนะสุนทร	๓๑	ทางเกวียน	๑๔/๐๙/๒๔๙๖	๖๙
๒๔๐๖	นาง	อำไพ	รัตนวิจิตร	๘๘/๙	ทางเกวียน	๐๑/๐๑/๒๔๙๗	๖๘
๒๔๐๗	นาง	อำไพ	ศิริสวัสดิ์	๗๐	ทางเกวียน	๐๑/๐๑/๒๔๙๑	๗๔
๒๔๐๘	นาง	อำไพ	สพรั่งผล	๓๒๓/๑	ทางเกวียน	๑๐/๐๘/๒๕๐๔	๖๑
๒๔๐๙	นาง	อำไพ	เหลื่องอุทัย	๕/๑	ทางเกวียน	๑๑/๐๓/๒๕๐๑	๖๔
๒๔๑๐	นาง	อำไพ	อิมน้อย	๓/๔	ทางเกวียน	๑๑/๐๕/๒๔๙๗	๖๘
๒๔๑๑	นางสาว	อำภา	ยินดี	๔๖	ทางเกวียน	๐๑/๐๙/๒๔๙๒	๗๓
๒๔๑๒	นาง	อำภา	เย็นสนาน	๒๐/๒	ทางเกวียน	๑๗/๐๕/๒๔๙๖	๖๙
๒๔๑๓	นาง	อำภา	สมตัว	๓๕	วังหว่า	๑๔/๐๒/๒๔๙๕	๗๐
๒๔๑๔	นางสาว	อำภา	อภิญาชน	๒๕๗	ทางเกวียน	๑๐/๐๙/๒๔๙๓	๗๒
๒๔๑๕	นาง	อีน	อิสริยพรมธาดา	๑๗๖/๑๐	ทางเกวียน	๐๑/๐๑/๒๔๘๕	๘๐
๒๔๑๖	นาง	อิมจิตต์	ไตรสิทธิ์ธนากุล	๑๑๐/๔	ทางเกวียน	๐๒/๐๓/๒๔๙๒	๗๓
๒๔๑๗	นาง	อิสรา	แช่ล้ม	๕/๑	ทางเกวียน	๐๑/๐๑/๒๔๘๗	๗๘
๒๔๑๘	นาง	อิสริย์	ตั้งเจตนาภิรมย์	๑๘๖	ทางเกวียน	๒๘/๐๖/๒๔๙๙	๖๖
๒๔๑๙	นาง	อิสริย์	สุขเสมอภาค	๑๖	ทางเกวียน	๓๐/๑๑/๒๕๐๓	๖๑
๒๔๒๐	นาง	อุดม	คงอยู่	๑๗	ทางเกวียน	๐๑/๐๑/๒๔๘๐	๘๕
๒๔๒๑	นาย	อุดม	ชำนาญศิลป์	๓๗/๑	ทางเกวียน	๐๑/๐๑/๒๔๙๒	๗๓
๒๔๒๒	นาย	อุดม	พันธนาศ	๓๖๙/๒	ทางเกวียน	๐๑/๐๑/๒๔๙๙	๖๖
๒๔๒๓	นาย	อุดม	สพรั่งผล	๒๘๘/๑	ทางเกวียน	๐๓/๐๗/๒๕๐๔	๖๑
๒๔๒๔	นาย	อุดม	สุกแสงฉาย	๒๕๓	ทางเกวียน	๑๕/๐๙/๒๔๙๒	๗๓
๒๔๒๕	นาง	อุดมลักษณ์	เฉลิมจักร์	๑๐๗/๒๗	ทางเกวียน	๐๓/๑๑/๒๔๙๙	๖๕
๒๔๒๖	นาย	อุดมศักดิ์	พิริยะวณิชย์	๖๑	ทางเกวียน	๒๑/๑๐/๒๔๙๘	๖๖
๒๔๒๗	นาง	อุดร	ยั้งยั้ง	๑๑๔	ทางเกวียน	๑๑/๐๔/๒๔๘๒	๘๓
๒๔๒๘	นาง	อุทัย	ทรัพย์แก้ว	๑๓/๑	วังหว่า	๓๐/๐๙/๒๔๙๓	๗๒
๒๔๒๙	นาง	อุทัย	นันทกมลวารี	๕๕/๑๖๐	ทางเกวียน	๐๑/๐๑/๒๔๙๔	๗๑
๒๔๓๐	นาย	อุทัย	โล่งจิตร	๘๖/๗๔	ทางเกวียน	๐๙/๐๗/๒๕๐๕	๖๐
๒๔๓๑	นาง	อุทัย	ศิริพัฒน์กุล	๕/๖	ทางเกวียน	๐๑/๐๑/๒๔๙๗	๖๘
๒๔๓๒	นาง	อุทัยวรรณ	เลิศอุทัย	๒๐๒/๖๔-๖๕	ทางเกวียน	๒๗/๐๓/๒๔๙๕	๗๐
๒๔๓๓	นาง	อุทิศ	ชื้อตรง	๒๒/๗๕	ทางเกวียน	๑๒/๐๖/๒๔๘๖	๗๙
๒๔๓๔	นางสาว	อุบล	กฤษณรังค์คุณ	๑๖๐	ทางเกวียน	๐๑/๐๑/๒๔๗๒	๙๓
๒๔๓๕	นางสาว	อุบล	ทินนະบัตร์	๗๓	ทางเกวียน	๑๑/๑๐/๒๔๙๘	๖๖
๒๔๓๖	นาง	อุบล	มุกดาสนิท	๑๐/๑	ทางเกวียน	๑๕/๐๗/๒๔๘๑	๘๔
๒๔๓๗	นางสาว	อุบล	หมั่นรักดี	๘/๔๕๗	วังหว่า	๑๐/๐๗/๒๕๐๐	๖๕
๒๔๓๘	นางสาว	อุบลรัตน์	ศรีนิล	๑๐๕/๗๐	ทางเกวียน	๐๒/๐๒/๒๕๐๐	๖๕
๒๔๓๙	นาย	อุระพงศ์	พูนสวัสดิ์พงศ์	๑๖	ทางเกวียน	๐๓/๑๑/๒๕๐๐	๖๔

๒๔๔๐	นาง	อุไร	เจริญมาก	๑๕๒/๑	ทางเกวียน	๒๓/๐๕/๒๔๙๙	๖๖
๒๔๔๑	นาง	อุไร	รุจิวงศ์	๔/๒๙	ทางเกวียน	๑๒/๐๙/๒๕๐๐	๖๕
๒๔๔๒	นาง	อุไร	วุฒิสินธุ์	๓๔/๑	ทางเกวียน	๐๔/๑๒/๒๔๘๑	๘๓
๒๔๔๓	นาง	อุไรจิตต์	ภูประเสริฐ	๓๖/๒๙	ทางเกวียน	๑๐/๑๑/๒๔๙๐	๗๔
๒๔๔๔	นางสาว	อุไรวรรณ	เจริญชัยกุล	๙๗	ทางเกวียน	๑๒/๐๓/๒๔๙๗	๖๘
๒๔๔๕	นาง	อุไรวรรณ	ชาญกระแสด	๘๕/๓-๔	ทางเกวียน	๐๗/๐๒/๒๔๘๗	๗๘
๒๔๔๖	นางสาว	อุไรวรรณ	อยู่ละ	๒๑	ทางเกวียน	๐๑/๐๑/๒๔๙๕	๗๐
๒๔๔๗	นาง	อุษา	วงศ์คงดี	๗๖	ทางเกวียน	๒๙/๐๖/๒๕๐๓	๖๒
๒๔๔๘	นางสาว	อุ๊ด	ฉายา	๕๔	ทางเกวียน	๐๑/๐๑/๒๔๙๓	๗๒
๒๔๔๙	นาย	เอกชัย	จันทอนุกุล	๒๐๔/๑๒๔-๑๒๕	ทางเกวียน	๓๑/๐๕/๒๔๙๙	๖๖
๒๔๕๐	นาย	เอนก	ฉายาชาวลิต	๕๔/๓	ทางเกวียน	๑๗/๐๗/๒๔๘๓	๘๒
๒๔๕๑	นาง	เอนก	วิทยานุกรณ์	๘๖	ทางเกวียน	๑๘/๐๑/๒๔๙๒	๗๓
๒๔๕๒	นางสาว	เอิ้นดู	พงศ์แพทย์	๔๕	ทางเกวียน	๒๐/๐๘/๒๕๐๑	๖๔
๒๔๕๓	นางสาว	เอิ้นดู	หมั่นสมักร	๗๒/๑	ทางเกวียน	๒๒/๐๑/๒๕๐๕	๖๐
๒๔๕๔	นาง	เอมอร	คมปัญญา	๑๐๘	ทางเกวียน	๒๙/๐๓/๒๔๙๕	๗๐
๒๔๕๕	นาย	เอี้ย	อวยเฮง	๑๕๔	ทางเกวียน	๓๑/๐๗/๒๔๗๓	๙๒
๒๔๕๖	นาง	เอี้ยงแซ	แซ่ลี่	๖๘/๑๕	ทางเกวียน	๐๑/๐๑/๒๔๗๙	๘๖
๒๔๕๗	นางสาว	เอี่ยม	สร้อยทอง	๑๙	ทางเกวียน	๐๑/๐๑/๒๔๘๔	๘๑
๒๔๕๘	นาง	เอี่ยมพร	ดำรงชีพ	๒๖/๒	ทางเกวียน	๐๑/๐๑/๒๔๙๐	๗๕
๒๔๕๙	นางสาว	แอ๊ด	ดูลยะคง	๑๙/๑	ทางเกวียน	๑๘/๐๕/๒๔๙๖	๖๙
๒๔๖๐	นาย	โอ	ประมวลพงษ์	๙	วังหว่า	๐๑/๐๑/๒๔๗๙	๘๖
๒๔๖๑	นาย	โอ	วรสุข	๘/๑	ทางเกวียน	๐๑/๐๑/๒๔๗๑	๙๔
๒๔๖๒	นาย	โอแซล	พร้อมเพรียง	๓/๗	ทางเกวียน	๑๓/๐๓/๒๕๐๓	๖๒
๒๔๖๓	นาย	โอภาส	คำแหง	๕๓/๑	ทางเกวียน	๐๙/๐๒/๒๔๙๒	๗๓
๒๔๖๔	นาย	ฮาม	ทองบุตร	๓๕/๑	ทางเกวียน	๐๗/๐๖/๒๕๐๕	๖๐
๒๔๖๕	นาย	ฮาวิน	อภิญ	๖๘/๑๖	ทางเกวียน	๐๑/๐๑/๒๔๙๑	๗๔
๒๔๖๖	นาง	ฮุ้น	ตั้งความดี	๑๗๘	ทางเกวียน	๑๗/๑๒/๒๔๗๑	๙๓
๒๔๖๗	นาง	เฮี้ย	แซ่เฮ้ง	๓๒/๒๔	ทางเกวียน	๐๑/๐๑/๒๔๙๘	๖๗
๒๔๖๘	นาง	กาญจนา	เพิ่มพูน	๘/๖๔	วังหว่า	๐๑/๐๑/๒๔๙๙	๖๖
๒๔๖๙	นางสาว	กัจจรินทร์	หงษาครประเสริฐ	๘/๒๔	วังหว่า	๐๘/๐๔/๒๕๐๓	๖๒
๒๔๗๐	นาง	กुरुพันธ์	เจียวสกุล	๑๖๐	ทางเกวียน	๒๘/๐๙/๒๕๐๓	๖๒
๒๔๗๑	นาย	กฤษุม	กล้าผจญ	๑/๒	ทางเกวียน	๑๘/๐๕/๒๔๙๒	๗๓
๒๔๗๒	นาย	โกมล	ยินดี	๑/๓	ทางเกวียน	๒๖/๐๗/๒๕๐๓	๖๒
๒๔๗๓	นาย	โกมินทร์	ช่างไม้	๘๖	ทางเกวียน	๐๙/๐๒/๒๕๐๒	๖๓
๒๔๗๔	นาย	คำนวน	แจ่มกระจ่าง	๔	วังหว่า	๐๑/๐๕/๒๕๐๓	๖๒

๒๔๗๕	นาย	จنگล	บุญชัย	๘/๔๑๘	วังหัว	๑๕/๐๒/๒๕๐๒	๖๓
๒๔๗๖	นาง	จรัส	วรรณศิริ	๔/๖๖	ทางเกวียน	๐๑/๐๑/๒๔๙๖	๖๙
๒๔๗๗	นางสาว	จันแดง	สุดแดง	๘/๑๐	วังหัว	๑๐/๑๒/๒๕๐๒	๖๒
๒๔๗๘	นาง	จันทนา	เจริญกล้า	๕๑/๑	ทางเกวียน	๑๙/๐๗/๒๕๐๓	๖๒
๒๔๗๙	นางสาว	จันทร์จิรา	มุกดาสนิท	๗๖	ทางเกวียน	๑๐/๐๔/๒๕๐๒	๖๓
๒๔๘๐	นางสาว	จรัส	ประสม	๗๔	ทางเกวียน	๐๒/๐๔/๒๕๐๓	๖๒
๒๔๘๑	นาย	จรัส	สมพร	๕๔/๒๑	ทางเกวียน	๑๔/๑๑/๒๕๐๒	๖๒
๒๔๘๒	นาง	จุฑามาศ	สมุทราอนุกุล	๗๕/๑๖	ทางเกวียน	๐๒/๑๒/๒๕๐๓	๖๑
๒๔๘๓	นาง	ฉวีวรรณ	เซ็นพานิช	๘/๒๕๕	วังหัว	๒๔/๑๑/๒๔๙๘	๖๖
๒๔๘๔	นาง	เฉลียว	มุกดาสนิท	๘๔/๗	ทางเกวียน	๐๑/๐๑/๒๔๙๘	๖๗
๒๔๘๕	นาย	ชนะศักดิ์	มั่งคั่ง	๗๐/๖	ทางเกวียน	๐๑/๐๑/๒๕๐๓	๖๒
๒๔๘๖	นาง	ชลลดา	คงชีพา	๑๘๒/๑	ทางเกวียน	๒๑/๐๖/๒๕๐๔	๖๑
๒๔๘๗	นาย	ชัชวาล	คำแหง	๑	วังหัว	๑๓/๐๒/๒๕๐๓	๖๒
๒๔๘๘	นาย	ชีพชูชัย	ยอดสิงห์	๙๐/๑	ทางเกวียน	๐๕/๐๔/๒๕๐๓	๖๒
๒๔๘๙	นาย	โชติ	ชื่นศิริ	๑๐๗/๓๐	ทางเกวียน	๐๕/๐๗/๒๕๐๔	๖๑
๒๔๙๐	นาย	ณรงค์ศักดิ์	รื่นรมย์	๒๖๕/๒๓	ทางเกวียน	๐๔/๐๒/๒๕๐๒	๖๓
๒๔๙๑	นางสาว	ดวงใจ	รักษาการ	๒๔๘/๗	ทางเกวียน	๒๑/๐๕/๒๕๐๔	๖๑
๒๔๙๒	นาย	ดาวเรือง	เกษงศา	๘/๓๖๘	วังหัว	๒๐/๐๗/๒๕๐๔	๖๑
๒๔๙๓	นางสาว	ดุขฎิ	นิโรธมย์	๔๓	ทางเกวียน	๑๗/๑๒/๒๕๐๒	๖๒
๒๔๙๔	นาย	ทวน	หิรัญรักษ์	๙๐/๑	ทางเกวียน	๒๒/๐๓/๒๕๐๓	๖๒
๒๔๙๕	นาย	ทวิช	โกยเงิน	๘/๖๒	วังหัว	๒๘/๑๐/๒๔๙๓	๗๑
๒๔๙๖	นาย	ทวี	มุกดาสนิท	๓๖๑/๒	ทางเกวียน	๐๕/๐๒/๒๕๐๓	๖๒
๒๔๙๗	นาย	ทวี	สมชื่อ	๕๗/๖	ทางเกวียน	๐๖/๑๑/๒๕๐๓	๖๑
๒๔๙๘	นาย	ทวิศักดิ์	บริบูรณ์สามัคคี	๒๖	ทางเกวียน	๒๓/๐๗/๒๕๐๓	๖๒
๒๔๙๙	พระ	ธนพล	ปรีอปรัง	๓๕	ทางเกวียน	๒๕/๐๒/๒๕๐๐	๖๕
๒๕๐๐	นาย	ธนภัทร	สพรั่งผล	๓๒๓/๑	ทางเกวียน	๐๗/๑๒/๒๔๙๘	๖๖
๒๕๐๑	นาย	ธวัช	ถาวรกิตติพร	๑๕๔	ทางเกวียน	๒๘/๑๐/๒๕๐๒	๖๒
๒๕๐๒	นางสาว	ธัญชนก	ยอดมณี	๘	ทางเกวียน	๑๕/๐๖/๒๕๐๔	๖๑
๒๕๐๓	นางสาว	นงเยาว์	ชวนชิด	๓๖/๓	ทางเกวียน	๐๙/๐๖/๒๕๐๔	๖๑
๒๕๐๔	นาย	นพรัตน์	รัตนวิจารณ์	๑๑๗/๓๓-๓๔	ทางเกวียน	๐๑/๐๑/๒๔๙๘	๖๗
๒๕๐๕	นาง	นภาพร	รัตนธรรมเจริญ	๙/๘	ทางเกวียน	๐๑/๐๑/๒๔๙๖	๖๙
๒๕๐๖	นาย	นัฐพงษ์	ทุ่งลาด	๒๐/๓	ทางเกวียน	๐๖/๑๐/๒๕๐๓	๖๑
๒๕๐๗	นางสาว	นัทธมน	รุจิวงศ์	๘/๔๓๙	วังหัว	๑๐/๑๐/๒๕๐๓	๖๑
๒๕๐๘	นางสาว	นัยนา	มั่งคั่ง	๗๖	ทางเกวียน	๒๙/๐๓/๒๔๙๙	๖๖
๒๕๐๙	นาง	นิตาสล	ธนสัตย์สถิตย์	๒๕	ทางเกวียน	๒๙/๐๘/๒๕๐๒	๖๓

๒๕๑๐	นาย	บรรจง	เจริญรวย	๖/๑	วังหัว	๒๕/๑๑/๒๕๐๒	๖๒
๒๕๑๑	นาง	บรรจบ	นามเจริญ	๑๖๖	ทางเกวียน	๐๒/๐๑/๒๕๘๕	๘๐
๒๕๑๒	นาย	บรรเทา	ยินดี	๗๕/๒	ทางเกวียน	๐๓/๐๔/๒๕๐๓	๖๒
๒๕๑๓	นาย	บัญชา	เรืองศิริ	๓๑/๔	ทางเกวียน	๑๘/๐๑/๒๕๐๓	๖๒
๒๕๑๔	นางสาว	บุญเกิด	พลทะเหียน	๑๓/๖๘	ทางเกวียน	๑๑/๐๒/๒๕๐๓	๖๒
๒๕๑๕	นาง	บุญนาค	อรุณ	๕๓	ทางเกวียน	๐๑/๐๒/๒๕๐๒	๖๓
๒๕๑๖	นางสาว	บุญนำ	บรรพต	๓/๑๕	วังหัว	๒๔/๐๒/๒๕๘๗	๖๘
๒๕๑๗	นาง	บุญรอด	แสงสว่างวงศ์	๘๕/๔	ทางเกวียน	๐๑/๐๖/๒๕๗๙	๘๖
๒๕๑๘	นาง	เบญจพร	สุวรรณนาคะ	๔๙/๑	ทางเกวียน	๑๐/๐๓/๒๕๙๖	๖๙
๒๕๑๙	นาย	ปกกรชฎ	สมัยมงคล	๑๒๒/๑	ทางเกวียน	๑๙/๑๐/๒๕๐๓	๖๑
๒๕๒๐	นาย	ประพันธ์	สมานวรกุล	๑/๑	ทางเกวียน	๐๑/๐๙/๒๕๐๒	๖๓
๒๕๒๑	นางสาว	ประภา	รุจามิต	๓๐/๑	ทางเกวียน	๑๗/๐๕/๒๕๐๓	๖๒
๒๕๒๒	นาย	ประสงค์	เพชรคำ	๑๐๓	ทางเกวียน	๑๗/๐๕/๒๕๙๘	๖๗
๒๕๒๓	นาย	ประสงค์	เอื้อสถิตวงศ์	๙๒	ทางเกวียน	๐๔/๑๒/๒๕๐๑	๖๓
๒๕๒๔	นาง	ประเสริฐ	บุญหลาบ	๖/๓๓	ทางเกวียน	๒๙/๐๓/๒๕๐๔	๖๑
๒๕๒๕	นาย	ปราโมทย์	นันทสัทยาพงศ์	๔/๘๗	ทางเกวียน	๒๙/๐๓/๒๕๐๓	๖๒
๒๕๒๖	นาง	ปัทมา	รัชสมบัติ	๓๔	ทางเกวียน	๐๑/๑๑/๒๕๐๓	๖๑
๒๕๒๗	นาย	พงศ์นรินทร์	เสนาะ	๒๙๒/๓	ทางเกวียน	๑๙/๑๐/๒๕๐๒	๖๒
๒๕๒๘	นาง	พจณี	เจริญเวชธรรม	๒/๓-๒/๔	ทางเกวียน	๐๒/๐๑/๒๕๘๘	๗๗
๒๕๒๙	นาง	พจนา	นิพัทธโกศลสุข	๓๔๑	ทางเกวียน	๒๕/๑๒/๒๕๙๕	๖๙
๒๕๓๐	นาย	พนม	ศิริธรรม	๖๑/๗	ทางเกวียน	๐๙/๐๒/๒๕๐๓	๖๒
๒๕๓๑	นาง	พรปวีณ์	บุญเรือง	๕๕/๕๗	ทางเกวียน	๐๘/๐๓/๒๕๐๓	๖๒
๒๕๓๒	นางสาว	พรเพ็ญ	รัตนธรรม	๒๒/๙	ทางเกวียน	๐๑/๐๑/๒๕๙๙	๖๖
๒๕๓๓	นาง	พรมจิตร	ทรงวศิน	๑๑	ทางเกวียน	๐๕/๐๖/๒๕๙๙	๖๖
๒๕๓๔	นาง	พิกุล	สมุทธานุกุล	๗๖	ทางเกวียน	๑๓/๐๕/๒๕๙๔	๗๑
๒๕๓๕	นาย	พิจารณ์	ยิ้มเจริญ	๓/๖	ทางเกวียน	๑๘/๐๕/๒๕๐๒	๖๓
๒๕๓๖	นาย	พิพัฒน์	ฉลอง	๕/๔๑	ทางเกวียน	๑๑/๐๖/๒๕๐๓	๖๒
๒๕๓๗	นางสาว	พิมพ์แข	ธรรมเสถียร	๒๐๘	ทางเกวียน	๒๐/๑๑/๒๕๐๒	๖๒
๒๕๓๘	นาย	พีระ	วรรณบุตร	๒๓๓	ทางเกวียน	๑๖/๐๔/๒๕๙๘	๖๗
๒๕๓๙	นาย	ไพฑูรย์	สมตัว	๑๔/๑๑	วังหัว	๒๖/๑๒/๒๕๐๓	๖๑
๒๕๔๐	นางสาว	ไพรวลัย	สรวงสุวรรณ	๓๔	ทางเกวียน	๐๕/๐๓/๒๕๐๒	๖๓
๒๕๔๑	นาย	ไพรัช	เหล่าเจริญ	๖๔/๑	ทางเกวียน	๐๑/๐๑/๒๕๙๙	๖๖
๒๕๔๒	นาง	ไพริน	สัมฤทธิ์	๒๐๔/๖๗	ทางเกวียน	๑๒/๐๕/๒๕๐๓	๖๒
๒๕๔๓	นางสาว	ไพเราะ	สิงห์เขตต์	๔/๙๔	ทางเกวียน	๒๙/๑๑/๒๕๐๓	๖๑
๒๕๔๔	นาย	ไพโรจน์	พั้วพันประสงค์	๙๘	ทางเกวียน	๐๖/๑๐/๒๕๐๑	๖๓

๒๕๔๕	นาย	ไพพรรณ	รัตนวิจิตร	๑๗๔/๘	ทางเกวียน	๐๑/๐๑/๒๕๐๓	๖๒
๒๕๔๖	นาง	ไพเสนท์	ชาญด้วยกิจ	๓๒	ทางเกวียน	๐๑/๑๒/๒๕๐๒	๖๒
๒๕๔๗	นาง	มะลิวรรณ	ดอนเมืองพรม	๑๓	ทางเกวียน	๐๔/๑๑/๒๕๐๓	๖๑
๒๕๔๘	พระ	มานิตย์	แวมณี	๗๒	ทางเกวียน	๒๘/๐๔/๒๔๘๖	๗๙
๒๕๔๙	นาง	มาลัย	คลองแคล้ว	๕๒	ทางเกวียน	๐๑/๐๔/๒๕๐๓	๖๒
๒๕๕๐	นางสาว	มาลี	วงศ์โต	๒๙/๓๗	ทางเกวียน	๒๗/๐๗/๒๕๐๑	๖๔
๒๕๕๑	นาง	มาลี	สุรปรัชญา	๗๐/๒	ทางเกวียน	๐๑/๐๔/๒๕๐๓	๖๒
๒๕๕๒	นางสาว	ยุพดี	เจริญรวย	๑/๙	ทางเกวียน	๑๐/๐๒/๒๕๐๓	๖๒
๒๕๕๓	นาง	ยุพา	ยั้งยืน	๓๐/๑	ทางเกวียน	๐๒/๑๑/๒๕๐๓	๖๑
๒๕๕๔	นางสาว	ยุพิน	ประคองกาย	๘๘	ทางเกวียน	๐๕/๐๒/๒๕๐๓	๖๒
๒๕๕๕	นาง	ยุพิน	พรหมศิริ	๖๘/๑	ทางเกวียน	๐๒/๐๔/๒๕๐๓	๖๒
๒๕๕๖	นาง	ยุพิน	อุดม	๒/๒	ทางเกวียน	๑๙/๐๒/๒๕๐๓	๖๒
๒๕๕๗	นาย	รังสี	พุทธา	๕๕/๓	ทางเกวียน	๐๑/๐๑/๒๔๙๗	๖๘
๒๕๕๘	นาง	รัชณี	รัตนธรรม	๒๒/๙	ทางเกวียน	๑๔/๐๓/๒๕๐๓	๖๒
๒๕๕๙	นาง	รัตนา	สมตัว	๓/๑	วังหว่า	๐๖/๐๑/๒๕๐๓	๖๒
๒๕๖๐	นาง	รัตนภรณ์	เจริญวงศ์	๒๖	ทางเกวียน	๒๕/๐๑/๒๕๐๒	๖๓
๒๕๖๑	นาง	เรณู	นามสนิท	๑๗๔/๑	ทางเกวียน	๒๗/๐๖/๒๕๐๓	๖๒
๒๕๖๒	นาย	ฤกษ์ชัย	พิพิธภันท์	๓๑๗/๒๓	ทางเกวียน	๐๙/๑๐/๒๕๐๓	๖๑
๒๕๖๓	นาง	ละเอียด	แสงชนะ	๔/๑๑	วังหว่า	๑๔/๐๒/๒๕๐๔	๖๑
๒๕๖๔	นางสาว	ลัคณา	แจ่มใส	๘/๓๖๖	วังหว่า	๑๘/๐๓/๒๕๐๒	๖๓
๒๕๖๕	นางสาว	ลาวัลย์	บุญชู	๕๕/๗	ทางเกวียน	๐๒/๐๕/๒๕๐๑	๖๔
๒๕๖๖	นาย	เลิศ	ขุนศิริ	๘/๒๖๑	วังหว่า	๐๑/๑๐/๒๔๘๔	๘๑
๒๕๖๗	นางสาว	วรรณภา	สุวรรณโชติ	๑๘/๑	ทางเกวียน	๑๘/๐๕/๒๔๙๖	๖๙
๒๕๖๘	นาง	วรินทร์	เจริญสุข	๓๑๒/๘	ทางเกวียน	๑๖/๑๑/๒๕๐๓	๖๑
๒๕๖๙	นางสาว	วลิตา	ทรงธรรม	๘/๙	ทางเกวียน	๒๐/๑๐/๒๕๐๓	๖๑
๒๕๗๐	นาย	วันชัย	มุขสกุล	๕	ทางเกวียน	๒๙/๐๒/๒๕๐๓	๖๒
๒๕๗๑	นาย	วันดี	พันธ์นาค	๓๖๙	ทางเกวียน	๒๑/๑๐/๒๕๐๓	๖๑
๒๕๗๒	นาง	วันเพ็ญ	สันฐาน	๑๑๗/๖๐	ทางเกวียน	๐๓/๑๑/๒๕๐๓	๖๑
๒๕๗๓	นาย	วัลลภ	พงษ์นาค	๒๕	ทางเกวียน	๐๑/๐๕/๒๕๐๒	๖๓
๒๕๗๔	นาง	วารีย์	รอบรู้	๖๒	ทางเกวียน	๒๘/๑๐/๒๕๐๒	๖๒
๒๕๗๕	นาง	วาสนา	ตั้งสงบ	๔๑	ทางเกวียน	๐๒/๐๗/๒๕๐๓	๖๒
๒๕๗๖	นางสาว	วาสนา	เรืองขำ	๓๔/๔	ทางเกวียน	๒๕/๐๑/๒๕๐๓	๖๒
๒๕๗๗	นาย	วาสนา	อุยนอง	๒๒/๓๖	ทางเกวียน	๐๑/๐๑/๒๔๙๖	๖๙
๒๕๗๘	นาง	วิกานดา	หอมหวาน	๒๖๖/๑๐	ทางเกวียน	๒๘/๑๒/๒๕๐๓	๖๑
๒๕๗๙	นาย	วิชัย	โชติบุญยปรีดา	๑๖๐/๒	ทางเกวียน	๒๐/๐๗/๒๔๙๗	๖๘

๒๕๘๐	นาง	วิภาวัลย์	วรรณพันธุ์	๘๖/๒๘	ทางเกวียน	๒๘/๑๑/๒๕๘๕	๗๙
๒๕๘๑	นาย	วิรัช	หนูนดี	๑๓/๖๗	ทางเกวียน	๐๑/๐๑/๒๕๙๙	๖๖
๒๕๘๒	นาย	วุฒิชัย	คำสีลา	๑๙/๑๓	ทางเกวียน	๑๕/๐๕/๒๕๙๐	๗๕
๒๕๘๓	นาง	ศรีไพร	มากหุ่่น	๒๙/๕๖	ทางเกวียน	๑๙/๑๒/๒๕๐๒	๖๒
๒๕๘๔	นาง	ศรีสอางค์	ลีโพโรจน์กุล	๕๕/๔๘	ทางเกวียน	๐๔/๐๕/๒๕๐๓	๖๒
๒๕๘๕	นาย	สงเคราะห์	งามเสงี่ยม	๔/๘๘	ทางเกวียน	๒๘/๐๗/๒๕๐๓	๖๒
๒๕๘๖	นาย	สนั่น	ติตยง	๔๑	ทางเกวียน	๑๐/๐๘/๒๕๐๓	๖๒
๒๕๘๗	นาย	สมเกียรติ	คงคาสุวรรณ	๗/๑	ทางเกวียน	๒๙/๐๗/๒๕๐๓	๖๒
๒๕๘๘	นาย	สมชาย	สุทธิปัญญา	๙๐/๓	ทางเกวียน	๑๔/๑๒/๒๕๐๓	๖๑
๒๕๘๙	นาย	สมบัติ	สนทราพรพล	๒๑๑	ทางเกวียน	๐๖/๑๑/๒๕๐๒	๖๒
๒๕๙๐	นาย	สมบัติ	สิงห์โตทอง	๑๓	ทางเกวียน	๒๑/๑๐/๒๕๐๓	๖๑
๒๕๙๑	นาย	สมพงศ์	ยั้งยืน	๑๑๔/๒	ทางเกวียน	๒๘/๐๗/๒๕๐๓	๖๒
๒๕๙๒	นาย	สมพงษ์	อัครกัญญาจนสุภา	๑๗๔	ทางเกวียน	๐๒/๐๙/๒๕๙๗	๖๘
๒๕๙๓	นาย	สมยศ	เกิดเจริญ	๑๐๐	ทางเกวียน	๒๒/๐๔/๒๕๐๒	๖๓
๒๕๙๔	นาย	สมยศ	ดวงจิตร	๓๖/๔๒	ทางเกวียน	๒๕/๐๔/๒๕๐๓	๖๒
๒๕๙๕	นาย	สมร	จิตรโกศา	๑๖	ทางเกวียน	๒๘/๐๖/๒๕๐๒	๖๓
๒๕๙๖	นางสาว	สมศรี	ทิมทอง	๑/๖๔	วังหว่า	๐๑/๐๑/๒๕๙๐	๗๕
๒๕๙๗	นางสาว	สมศรี	วีระเจริญ	๑๕	ทางเกวียน	๑๑/๐๗/๒๕๐๓	๖๒
๒๕๙๘	นางสาว	สมัย	พ่วงคลี	๕๒/๑	ทางเกวียน	๐๓/๐๒/๒๕๐๒	๖๓
๒๕๙๙	นาย	สมาน	นาคมะเร็ง	๑๕	ทางเกวียน	๐๑/๐๑/๒๕๐๔	๖๑
๒๖๐๐	นาง	สโรกัญญา	ธีระเลิศธรรม	๕๘	ทางเกวียน	๐๙/๐๑/๒๕๐๓	๖๒
๒๖๐๑	นาย	สวัสดิ์	โพธาราม	๓๙/๓	ทางเกวียน	๒๘/๐๗/๒๕๙๐	๗๕
๒๖๐๒	นาง	สว่าง	สุคำภา	๑๓/๖๒	ทางเกวียน	๐๑/๐๑/๒๕๙๙	๖๖
๒๖๐๓	นาย	สะอาด	แช่ลิ้ม	๒๙	ทางเกวียน	๑๐/๐๖/๒๕๐๓	๖๒
๒๖๐๔	นาง	สังวาลย์	ทองงาม	๔/๑๒๒	ทางเกวียน	๐๘/๑๐/๒๕๐๑	๖๓
๒๖๐๕	นาย	สังเวียน	แจ้จิ่ง	๓๙	ทางเกวียน	๐๑/๐๑/๒๕๘๐	๘๕
๒๖๐๖	นาย	สัญญาชัย	ทัฬหรัตน์	๑๓/๒	ทางเกวียน	๐๕/๑๐/๒๕๐๐	๖๔
๒๖๐๗	นาย	สามารถ	ชาญด้วยกิจ	๖๕/๑	ทางเกวียน	๐๗/๐๑/๒๕๐๓	๖๒
๒๖๐๘	นางสาว	สาร	อินทนู	๒๗	ทางเกวียน	๑๖/๐๕/๒๕๐๓	๖๒
๒๖๐๙	นางสาว	สาวิตรี	ภูใหญ่	๘๘/๕๘	ทางเกวียน	๑๖/๐๓/๒๕๐๒	๖๓
๒๖๑๐	นาย	สาหร่าย	ภูทิพย์	๒๕/๑๗	ทางเกวียน	๐๑/๐๑/๒๕๗๙	๘๖
๒๖๑๑	นาง	สำเนา	เปรมมาสวัสดิ์	๑๕/๑	ทางเกวียน	๐๑/๐๑/๒๕๙๑	๗๔
๒๖๑๒	นาย	สำเนียง	ทองย้อย	๒๓/๒	ทางเกวียน	๒๔/๐๓/๒๕๐๒	๖๓
๒๖๑๓	นางสาว	สำรวย	น้อยสุขเสริม	๕๒/๙	ทางเกวียน	๐๑/๐๕/๒๕๐๓	๖๒
๒๖๑๔	นาย	สำเร็จ	เย็นน้ำ	๑	ทางเกวียน	๒๓/๐๓/๒๕๐๔	๖๑

๒๖๑๕	นาย	สินชัย	จิรังกรณ์	๒๓/๑๐	ทางเกวียน	๐๑/๑๒/๒๕๐๒	๖๒
๒๖๑๖	นาย	สุข	แมขุนทด	๘/๑๓๘	วังห้ว	๐๒/๑๒/๒๕๐๓	๖๑
๒๖๑๗	นาย	สุข	โยธา	๘/๓๖๘	วังห้ว	๐๑/๐๑/๒๕๙๐	๗๕
๒๖๑๘	นาง	สุชาดา	ลาวัลย์เสถียร	๔/๘๓	ทางเกวียน	๐๒/๐๙/๒๕๐๓	๖๒
๒๖๑๙	นาง	สุชาดา	สุพิทยานันท์	๑/๓๑	วังห้ว	๐๑/๐๑/๒๕๙๙	๖๖
๒๖๒๐	นาย	สุชาติ	เรืองพงษ์สาร	๔๘/๖	ทางเกวียน	๑๑/๐๓/๒๕๐๔	๖๑
๒๖๒๑	นาง	สุดสวาท	ดีอุดม	๒๖๘/๑๗	ทางเกวียน	๐๑/๐๑/๒๕๐๓	๖๒
๒๖๒๒	นาง	สุทิวรรณ	หุตะวานิชย์กุล	๑๗๑	ทางเกวียน	๐๕/๑๐/๒๕๐๒	๖๒
๒๖๒๓	นาย	สุเทพ	อาดำ	๙	ทางเกวียน	๒๕/๐๔/๒๕๐๓	๖๒
๒๖๒๔	นาง	สุนันท์	ทองสาย	๖๗/๑	ทางเกวียน	๐๕/๐๕/๒๕๙๖	๖๙
๒๖๒๕	นางสาว	สุนันทา	สตาภิรมย์	๙๑	ทางเกวียน	๐๑/๐๑/๒๕๖๘	๙๗
๒๖๒๖	นาง	สุนี	ทินผล	๔๗	ทางเกวียน	๐๑/๐๘/๒๕๐๓	๖๒
๒๖๒๗	นาง	สุภรณ์	ชื่นอารมย์	๕๕	ทางเกวียน	๒๘/๐๗/๒๕๐๓	๖๒
๒๖๒๘	นางสาว	สุมาลี	คงคางค์	๒๙๒/๓	ทางเกวียน	๐๒/๐๖/๒๕๐๒	๖๓
๒๖๒๙	พระ	สุรพันธ์	เพ็ชรสุข	๓๕	ทางเกวียน	๑๓/๐๘/๒๕๙๘	๖๗
๒๖๓๐	นาย	สุรวีย์	ศุภสวัสดิ์	๑๕๙/๑๕	ทางเกวียน	๒๑/๐๕/๒๕๙๗	๖๘
๒๖๓๑	นาย	สุรินทร์	บุตรเงิน	๔๗/๒๘	ทางเกวียน	๑๔/๐๕/๒๕๐๓	๖๒
๒๖๓๒	นาง	สุรรัตน์	วงศ์พิทักษ์	๓๐/๒	ทางเกวียน	๑๖/๐๕/๒๕๐๓	๖๒
๒๖๓๓	นาง	สุวรรณ	เจริญรวย	๒๖/๒	ทางเกวียน	๒๘/๐๘/๒๕๐๓	๖๒
๒๖๓๔	นาย	สุวรรณ	ยินดี	๓๐๐/๑	ทางเกวียน	๒๔/๐๔/๒๕๐๓	๖๒
๒๖๓๕	นาง	สุวิมล	สมคิด	๑๘	ทางเกวียน	๒๕/๐๔/๒๕๐๓	๖๒
๒๖๓๖	นางสาว	เสนห์	คุ่มหอม	๗๒	ทางเกวียน	๐๑/๐๘/๒๕๐๓	๖๒
๒๖๓๗	นาง	แสงทอง	ประไพ	๘/๔๗๖	วังห้ว	๐๒/๐๕/๒๕๙๖	๖๙
๒๖๓๘	นางสาว	แสงทอง	วินทไชย	๘๖	ทางเกวียน	๑๗/๐๒/๒๕๐๔	๖๑
๒๖๓๙	นาย	อนันต์ธรรม	กสิกรรม	๑๐๑	ทางเกวียน	๐๖/๐๓/๒๕๐๓	๖๒
๒๖๔๐	นาย	อนุชา	คมทา	๙๒/๕	ทางเกวียน	๑๒/๐๔/๒๕๐๓	๖๒
๒๖๔๑	นาง	อมร	กำลังเสื่อ	๑๕๔	ทางเกวียน	๐๑/๐๑/๒๕๙๑	๗๔
๒๖๔๒	นางสาว	อรพิน	ข้าศิริ	๔/๑	ทางเกวียน	๑๕/๐๑/๒๕๐๒	๖๓
๒๖๔๓	นางสาว	อ้อย	ธนฐิติวรดา	๒๒/๒๕	ทางเกวียน	๑๔/๐๖/๒๕๐๓	๖๒
๒๖๔๔	นาง	อัมพร	ฉลาด	๑๙๘	ทางเกวียน	๒๗/๐๕/๒๕๐๔	๖๑
๒๖๔๕	นางสาว	อารีย์	ปลอดเกาว์	๔๔/๑	ทางเกวียน	๐๘/๑๐/๒๕๐๑	๖๓
๒๖๔๖	นาย	อำนาจ	ธรรมเสถียร	๒๐๘	ทางเกวียน	๒๔/๐๓/๒๕๐๐	๖๕
๒๖๔๗	นาย	อำนาจ	พิริยะวณิชย์	๘๙	ทางเกวียน	๑๐/๐๕/๒๕๐๓	๖๒
๒๖๔๘	นาง	อำพร	นิสัยมัน	๑๒/๑	ทางเกวียน	๑๒/๑๑/๒๕๐๒	๖๒
๒๖๔๙	นาง	อำพา	กลิ่นอ่อน	๖๑/๓	ทางเกวียน	๑๘/๐๖/๒๕๐๓	๖๒

๒๖๕๐	นาง	อำไพ	ช่างไม้	๖	ทางเกวียน	๒๔/๑๐/๒๕๐๒	๖๒
๒๖๕๑	นาย	อุไร	เปรมมาสวัสดิ์	๑๕/๑	ทางเกวียน	๒๘/๑๒/๒๔๘๒	๘๒
๒๖๕๒	นางสาว	อุไร	ฟ่างคลี่	๕๒/๑	ทางเกวียน	๐๔/๑๑/๒๕๐๓	๖๑
๒๖๕๓	นาง	อุไร	แพสุขชื่น	๒๓/๑	วังหัว	๑๕/๑๐/๒๕๐๓	๖๑
๒๖๕๔	นาง	อุส่าห์	จันทร์ไชย	๘๖/๔๒	ทางเกวียน	๒๓/๐๓/๒๕๐๔	๖๑
๒๖๕๕	นาง	เอื้อย	จันดา	๗	ทางเกวียน	๐๓/๑๐/๒๕๐๓	๖๑
๒๖๕๖	นางสาว	เอื้อน	ลำไย	๘/๓๖๘	วังหัว	๐๑/๐๑/๒๔๙๕	๗๐
๒๖๕๗	นาง	กนกพร	ชัยชนะยะมงคล	๑๙/๒	ทางเกวียน	๒๐/๐๓/๒๕๐๖	๖๐
๒๖๕๘	นางสาว	กนกรัตน์	ห่างภัย	๑๕๐	ทางเกวียน	๑๕/๐๔/๒๕๐๖	๖๐
๒๖๕๙	นาย	กมล	กำมหวางษ์	๕๕/๙๐	ทางเกวียน	๐๙/๐๔/๒๕๐๕	๖๐
๒๖๖๐	นางสาว	กมลลา	สว่าง	๔/๑๙	ทางเกวียน	๐๔/๐๓/๒๕๐๖	๖๐
๒๖๖๑	นาง	กรรณิกา	จำลอง	๙	ทางเกวียน	๓๐/๐๙/๒๕๐๕	๖๐
๒๖๖๒	นาง	กิมหลี่	ทองมาก	๒/๕ ซอย ๖	ทางเกวียน	๑๐/๐๑/๒๕๐๖	๖๐
๒๖๖๓	นางสาว	เกษมณี	คุณากรจรัสพงศ์	๒๑/๕๘	ทางเกวียน	๐๑/๐๗/๒๕๐๖	๖๐
๒๖๖๔	นาย	ขจรเดช	โชติเมธางกูร	๘/๓๘๒	วังหัว	๓๐/๐๘/๒๕๐๖	๖๐
๒๖๖๕	นาย	ขวัญเมือง	ชินนุรัตน์	๓๒/๑	ทางเกวียน	๒๖/๑๒/๒๕๐๕	๖๐
๒๖๖๖	นาย	ขาว	แสนเสนาะ	๒๙/๔๕	ทางเกวียน	๒๒/๐๖/๒๕๐๕	๖๐
๒๖๖๗	นาย	คำแปลง	ชูรัตน์	๒๕/๓๘	ทางเกวียน	๑๓/๐๖/๒๕๐๖	๖๐
๒๖๖๘	นาย	คำมี	แสนตอ	๔/๙๔	ทางเกวียน	๐๘/๐๖/๒๕๐๖	๖๐
๒๖๖๙	นาง	จรรยา	คลองใจ	๕	ทางเกวียน	๐๑/๐๑/๒๕๐๖	๖๐
๒๖๗๐	นาย	จรัญ	ถนอมพงษ์	๕๕/๗	ทางเกวียน	๑๗/๐๘/๒๕๐๖	๖๐
๒๖๗๑	นาย	จรรยา	ยั้งยืน	๑/๑	ทางเกวียน	๑๒/๐๕/๒๕๐๖	๖๐
๒๖๗๒	นาง	จันทรา	สบายแก้ว	๙๗	ทางเกวียน	๑๕/๐๗/๒๕๐๕	๖๐
๒๖๗๓	นาย	จ้านงค์	พลพยัคฆ์	๓๗	ทางเกวียน	๐๓/๑๐/๒๕๐๔	๖๐
๒๖๗๔	นาย	จ้านงค์	อวยชัย	๒/๕	ทางเกวียน	๒๔/๑๑/๒๕๐๕	๖๐
๒๖๗๕	นาย	จำปา	ไหวพริบ	๕/๓๘	ทางเกวียน	๒๓/๐๔/๒๔๙๐	๗๕
๒๖๗๖	นาง	จิรัจจุ	ถาวรเรืองวงศ์	๑๑๘/๑	ทางเกวียน	๐๔/๐๑/๒๕๐๓	๖๒
๒๖๗๗	นาง	จिरารวรรณ	เงินผุด	๘๑/๑	ทางเกวียน	๑๓/๐๕/๒๕๐๖	๖๐
๒๖๗๘	นาง	จุฑามาศ	สิทธิชัยเกียรติ	๘๖/๒๘	ทางเกวียน	๐๙/๑๑/๒๕๐๕	๖๐
๒๖๗๙	นาย	จุมพล	ทรัพย์พิมลชัย	๑๗๒/๑๑	ทางเกวียน	๑๘/๑๒/๒๕๐๕	๖๐
๒๖๘๐	นางสาว	ชญานา	สร้างบุญ	๘/๔๐๘	วังหัว	๐๖/๐๑/๒๕๐๖	๖๐
๒๖๘๑	นาง	ชนิดา	แหวนเงิน	๓๖/๔๘	ทางเกวียน	๐๗/๑๑/๒๕๐๕	๖๐
๒๖๘๒	นาง	ชนิปลา	สอนคุ้ม	๒๙๔/๑	ทางเกวียน	๑๐/๐๓/๒๕๐๖	๖๐
๒๖๘๓	นาย	ชลิต	กุลนรา	๖๘/๔๒	ทางเกวียน	๐๒/๐๒/๒๕๐๒	๖๓
๒๖๘๔	นาย	ชวินโรจน์	พฤกษาชาติเจริญ	๔/๒๗	ทางเกวียน	๑๖/๐๒/๒๕๐๖	๖๐

๒๖๘๕	นาย	ชัชชัย	รัตนาลัย	๒๓/๑๑	ทางเกวียน	๑๓/๑๑/๒๕๐๖	๖๐
๒๖๘๖	นาย	ชัยชนะ	เจริญรวย	๑๗๔/๓	ทางเกวียน	๐๗/๑๑/๒๕๐๕	๖๐
๒๖๘๗	นาย	ชาญวิทย์	คุ่มหอม	๓๒	ทางเกวียน	๑๖/๑๑/๒๕๐๕	๖๐
๒๖๘๘	นาย	ชาติ	พวงสั้นเทียะ	๒๗๓/๓๘	ทางเกวียน	๑๗/๑๐/๒๕๐๕	๖๐
๒๖๘๙	นางสาว	ชุตติมา	เกตุกลม	๓๑	ทางเกวียน	๐๕/๐๗/๒๕๐๖	๖๐
๒๖๙๐	นาย	ชูชาติ	ทรัพย์มงคล	๔/๒๗	ทางเกวียน	๒๓/๐๙/๒๕๐๒	๖๓
๒๖๙๑	นาย	ชูชีพ	สมบัติทิพย์	๕๔/๒๒	ทางเกวียน	๐๔/๐๗/๒๕๐๖	๖๐
๒๖๙๒	นาย	ชูรัตน์	ไชยหาญ	๑๐๙/๒	ทางเกวียน	๓๐/๐๕/๒๕๐๖	๖๐
๒๖๙๓	นาง	แซ่ไม้ย	บุญธรรม	๑๑/๒	ทางเกวียน	๐๓/๐๗/๒๕๐๖	๖๐
๒๖๙๔	นาย	ฐิติ	ตันติชัยวินิช	๔๑	ทางเกวียน	๑๖/๐๔/๒๕๐๖	๖๐
๒๖๙๕	นาย	ณรงค์ศักดิ์	จักรุ๊ส	๘/๒๑๕	วังหัว	๒๔/๑๒/๒๕๐๕	๖๐
๒๖๙๖	นาง	ณิชกานต์	สิขเรศ	๕๕/๒๐	ทางเกวียน	๒๕/๑๑/๒๕๐๕	๖๐
๒๖๙๗	นางสาว	ดวงเดือน	สุรกิจ	๖/๕	ทางเกวียน	๐๓/๐๒/๒๕๐๖	๖๐
๒๖๙๘	นาย	ทวีชัย	กุศลสถานภาพ	๒๔	ทางเกวียน	๒๐/๑๑/๒๕๐๕	๖๐
๒๖๙๙	นาง	ทิวา	บุญยงค์	๒๔๖/๑๐	ทางเกวียน	๒๓/๐๒/๒๕๐๖	๖๐
๒๗๐๐	นาย	ธรรม	ทางตรง	๓๑/๑	ทางเกวียน	๒๖/๐๙/๒๕๐๕	๖๐
๒๗๐๑	นาย	ธรากร	โชคเกื้อกุล	๒/๙	ทางเกวียน	๑๑/๐๒/๒๕๐๕	๖๐
๒๗๐๒	นาย	ธีระวุฒิ	รักษาเจริญ	๘/๑๐๐	วังหัว	๓๐/๐๘/๒๕๐๕	๖๐
๒๗๐๓	นาง	นงนุช	ทองดี	๙/๑	ทางเกวียน	๑๕/๐๖/๒๕๐๖	๖๐
๒๗๐๔	นาย	นพดล	จิตรตั้งตรง	๘๖/๑๑	ทางเกวียน	๒๔/๐๘/๒๕๐๕	๖๐
๒๗๐๕	นาย	นพพล	ดารา	๓๙	ทางเกวียน	๑๔/๐๑/๒๕๐๖	๖๐
๒๗๐๖	นาย	นพรัตน์	เสน่ห์	๑๕๔/๓- ๑๕๔/๔	ทางเกวียน	๐๙/๐๖/๒๕๐๖	๖๐
๒๗๐๗	นาง	นภัสสร	ชื่นศิริ	๘๔/๖	ทางเกวียน	๓๑/๑๐/๒๕๐๕	๖๐
๒๗๐๘	นาย	นรินทร์	ทรัพย์เพียรเลิศ	๘๘/๓๔	ทางเกวียน	๐๙/๑๑/๒๕๐๕	๖๐
๒๗๐๙	นางสาว	นลินธรรณ์	ปิ่นณัฐดิวัฒน์	๓๑	ทางเกวียน	๐๗/๑๑/๒๕๐๕	๖๐
๒๗๑๐	นาง	นันทน์ภัส	นาเครือ	๙/๕	วังหัว	๑๗/๑๒/๒๕๐๕	๖๐
๒๗๑๑	นางสาว	นันทน์ภท	จุลเจือ	๑๘/๒	ทางเกวียน	๐๘/๐๑/๒๕๐๕	๖๐
๒๗๑๒	นาย	นิกร	แก้วแจ่มแสง	๑๖	ทางเกวียน	๐๕/๐๕/๒๕๐๖	๖๐
๒๗๑๓	นางสาว	นิตยา	พันธ์อมตะ	๕	ทางเกวียน	๐๘/๑๑/๒๕๐๓	๖๑
๒๗๑๔	นาย	นิพนธ์	พิศลพูล	๗๖-๗๖/๑	ทางเกวียน	๐๒/๑๒/๒๕๐๕	๖๐
๒๗๑๕	นางสาว	นิภาวรรณ	ประทุมกาญจน์	๘๘/๕๑	ทางเกวียน	๑๕/๐๗/๒๕๐๖	๖๐
๒๗๑๖	นาย	นิลวรรณ	คันทรง	๑๐๕/๒๖	ทางเกวียน	๑๓/๐๒/๒๕๐๕	๖๐
๒๗๑๗	นางสาว	นุสรรา	สาคะรัง	๘๓	ทางเกวียน	๐๒/๐๒/๒๕๐๖	๖๐
๒๗๑๘	นางสาว	เนตรวิไล	แก้วบุตรดา	๖๒/๓	ทางเกวียน	๐๓/๐๕/๒๕๐๖	๖๐
๒๗๑๙	นาย	โน้ม	แจ้งจำรัส	๕๔	ทางเกวียน	๒๕/๑๐/๒๕๐๕	๖๐

๒๗๒๐	นางสาว	บรรจง	ฉายาชวลิต	๒๘/๑๔	ทางเกวียน	๑๑/๐๒/๒๕๐๖	๖๐
๒๗๒๑	นางสาว	บังอร	ปาปะซี	๒๘/๔	ทางเกวียน	๒๖/๑๒/๒๕๐๕	๖๐
๒๗๒๒	นาง	บังอร	อกอูน	๔/๗๓	ทางเกวียน	๑๓/๐๖/๒๕๐๖	๖๐
๒๗๒๓	นาย	บุญช่วย	เล็กเลิศ	๘๘/๓๖	ทางเกวียน	๒๔/๑๑/๒๕๐๕	๖๐
๒๗๒๔	นาย	บุญรอด	ปองความดี	๓๒	ทางเกวียน	๐๙/๐๒/๒๕๐๖	๖๐
๒๗๒๕	นาย	บุญฤทธิ์	สายประภากร	๕๕/๑๖๕	ทางเกวียน	๑๙/๐๑/๒๕๐๔	๖๑
๒๗๒๖	นาย	บุญลือ	ปลื้มผล	๕๕/๘๗	ทางเกวียน	๒๕/๐๕/๒๕๐๖	๖๐
๒๗๒๗	นาย	บุญเลิศ	เจนจบ	๔๗/๑	ทางเกวียน	๒๒/๑๒/๒๕๐๕	๖๐
๒๗๒๘	นาง	เบญจมาพร	บุรพาสถิตย์	๒๐๐/๔๙	ทางเกวียน	๑๑/๐๙/๒๕๐๕	๖๐
๒๗๒๙	นางสาว	เบญจา	เรืองฤทธิ์	๖๙	ทางเกวียน	๑๕/๐๓/๒๕๐๖	๖๐
๒๗๓๐	นาง	ปณิตา	กะหมายสม	๑๒๒	ทางเกวียน	๒๔/๐๕/๒๕๐๖	๖๐
๒๗๓๑	นาย	ปดิวิรัตดา	เนตรมณี	๑๓	ทางเกวียน	๒๐/๑๑/๒๕๐๕	๖๐
๒๗๓๒	นาย	ประจักษ์	หมอนสวัสดิ์	๑	ทางเกวียน	๒๗/๐๗/๒๕๐๔	๖๑
๒๗๓๓	นาย	ประนอม	ดีเมฆ	๔๕/๓๒	ทางเกวียน	๐๑/๐๑/๒๕๐๖	๖๐
๒๗๓๔	นาย	ประพาฬ	บริบูรณ์สามัคคี	๕๐/๑	ทางเกวียน	๑๕/๑๑/๒๕๐๕	๖๐
๒๗๓๕	นาย	ประไพ	ประวัตติ	๘๔/๔	ทางเกวียน	๐๑/๐๑/๒๕๐๖	๖๐
๒๗๓๖	นาย	ประสพ	ชินอ่อน	๘๖/๑๐๐	ทางเกวียน	๒๔/๑๐/๒๕๐๕	๖๐
๒๗๓๗	นาย	ประเสริฐ	เรืองบุญส่ง	๗	ทางเกวียน	๐๕/๐๔/๒๕๐๕	๖๐
๒๗๓๘	นาย	ประเสริฐ	ลิ้มอักษรองูร	๑๙๘/๓	ทางเกวียน	๒๘/๐๑/๒๕๐๖	๖๐
๒๗๓๙	นาย	ประเสริฐ	วิทยานุกรณ์	๓/๒๐	ทางเกวียน	๐๖/๑๒/๒๕๐๑	๖๓
๒๗๔๐	นาง	ปราณีต	ลุษะพันธุ์	๘๖/๗๙	ทางเกวียน	๒๓/๐๔/๒๕๐๖	๖๐
๒๗๔๑	นาง	ปิ่นทारीย์	ตั้งสงบ	๑๕๘	ทางเกวียน	๐๒/๐๗/๒๕๐๖	๖๐
๒๗๔๒	นาง	ปัทมา	วงษ์ชมภู	๑๑๒/๕	ทางเกวียน	๑๕/๑๐/๒๕๐๕	๖๐
๒๗๔๓	นางสาว	ผุสดี	เจริญศิริ	๔๕	ทางเกวียน	๐๕/๑๒/๒๕๐๕	๖๐
๒๗๔๔	นาย	แผนไทย	กรงทอง	๒๐๔/๖๗	ทางเกวียน	๑๙/๐๕/๒๕๐๖	๖๐
๒๗๔๕	นางสาว	พงษ์ลดา	แทนทต	๑๔	วังหัว	๑๙/๑๐/๒๕๐๕	๖๐
๒๗๔๖	นาย	พจนารถ	แพสุขชื่น	๕๔/๒๐	ทางเกวียน	๓๐/๐๕/๒๕๐๖	๖๐
๒๗๔๗	นาง	พนิดา	วงษ์หิรัญ	๙๔	ทางเกวียน	๒๘/๑๑/๒๕๐๕	๖๐
๒๗๔๘	นาย	พยุ่ง	ไวยพารา	๘๖/๕๔	ทางเกวียน	๐๖/๐๘/๒๕๐๖	๖๐
๒๗๔๙	นาย	พรชัย	ธิตอนันต์ปรกรณ์	๒๕๐/๕ก	ทางเกวียน	๑๘/๑๑/๒๕๐๕	๖๐
๒๗๕๐	นาง	พรณีย์	เฉลิมโชคชัย	๖๘/๔๐	ทางเกวียน	๑๑/๐๘/๒๕๐๖	๖๐
๒๗๕๑	นาง	พรพิมล	นามเจริญ	๒๖/๒	ทางเกวียน	๐๕/๐๓/๒๕๐๖	๖๐
๒๗๕๒	นาง	พรรณทิพา	วัฒนานุกิจ	๑๔๒/๑๓- ๑๖	ทางเกวียน	๑๒/๐๒/๒๕๐๖	๖๐
๒๗๕๓	นาง	พรรณพร	บุญช่วยเหลือ	๓๘	ทางเกวียน	๐๓/๐๔/๒๕๐๕	๖๐
๒๗๕๔	นาง	พรรณณี	บุรารัตนวงศ์	๕๕/๑๗	ทางเกวียน	๒๙/๐๘/๒๔๘๘	๖๗

๒๗๕๕	นางสาว	พัน	ศิริเวช	๒๕/๖๙	ทางเกวียน	๐๕/๐๔/๒๕๐๔	๖๑
๒๗๕๖	นาย	พันลภ	ปีพิมพ์	๑๑๐	ทางเกวียน	๒๖/๑๒/๒๕๐๔	๖๐
๒๗๕๗	พระ	พิชิต	มะละมาตย์	๑๓๑	ทางเกวียน	๒๐/๐๘/๒๕๐๖	๖๐
๒๗๕๘	นางสาว	พิมลรัตน์	กลิ่นมาลัย	๒๔	วังหัว	๐๑/๐๑/๒๕๐๖	๖๐
๒๗๕๙	นาย	พิศาล	กล้าหาญ	๘/๑๑	วังหัว	๒๐/๐๒/๒๕๐๖	๖๐
๒๗๖๐	นาย	พีระ	จำเริญ	๓๖๕	ทางเกวียน	๒๔/๐๘/๒๕๐๖	๖๐
๒๗๖๑	นางสาว	พุดตาล	แช่ลี	๘๖/๒๑๑	ทางเกวียน	๑๖/๑๐/๒๕๐๕	๖๐
๒๗๖๒	นาย	พุดิ	จันทร์แดง	๖๔/๑	ทางเกวียน	๑๗/๑๐/๒๕๐๕	๖๐
๒๗๖๓	นาย	พุดสุข	กสิกรรม	๑๐๕/๓๙	ทางเกวียน	๒๘/๑๑/๒๕๐๕	๖๐
๒๗๖๔	นาง	เพชร	กล้าหาญ	๗/๑๑	ทางเกวียน	๐๘/๑๐/๒๕๐๕	๖๐
๒๗๖๕	นาย	เพทาย	แก่นบุปผา	๑๕๑	ทางเกวียน	๐๑/๐๗/๒๕๐๖	๖๐
๒๗๖๖	นางสาว	ไพเราะ	ชนะหวังโชคชัย	๒๙/๓	วังหัว	๑๙/๐๒/๒๕๐๖	๖๐
๒๗๖๗	นาง	ภัทรภร	ทัศนมณเฑียร	๑๓/๖๖	ทางเกวียน	๒๐/๑๑/๒๕๐๕	๖๐
๒๗๖๘	นาง	ภัทรภร	อินแก้ว	๖๑/๒	ทางเกวียน	๑๕/๐๗/๒๕๐๖	๖๐
๒๗๖๙	นางสาว	ภิญญาภัทร	วิเศษวงษา	๑๔	ทางเกวียน	๐๑/๐๑/๒๕๐๖	๖๐
๒๗๗๐	นาง	มณฑา	นารมณีนี	๘๖/๑๐	ทางเกวียน	๑๑/๐๕/๒๕๐๓	๖๒
๒๗๗๑	นาง	มณฑา	รักษาเจริญ	๘/๙๕	วังหัว	๑๐/๐๘/๒๕๐๖	๖๐
๒๗๗๒	นาง	มณี	ฉิวภิรมย์	๑๒๓/๓	ทางเกวียน	๒๓/๐๓/๒๕๐๖	๖๐
๒๗๗๓	นาง	มณีรัตน์	ตันประเสริฐ	๓๘/๔๒	ทางเกวียน	๒๓/๑๐/๒๕๐๕	๖๐
๒๗๗๔	นาย	มนัส	เพชรโต	๒๕/๒๑	ทางเกวียน	๐๒/๐๘/๒๕๐๖	๖๐
๒๗๗๕	นางสาว	มิ่งคุด	สรรพคุณ	๒๐๔/๑๕๘	ทางเกวียน	๐๔/๐๔/๒๕๐๖	๖๐
๒๗๗๖	นาง	มณฑนา	เซฟเฟอร์	๑๑/๓	ทางเกวียน	๐๖/๐๒/๒๕๐๖	๖๐
๒๗๗๗	นาย	มานัส	สมตัว	๓๑/๑	วังหัว	๓๐/๐๗/๒๕๐๖	๖๐
๒๗๗๘	นาย	มานิตย์	หิรัญพันธ์	๒๖/๑	ทางเกวียน	๑๐/๐๕/๒๕๐๖	๖๐
๒๗๗๙	นาย	มาโนช	มนทกานติ	๕๕/๙๓	ทางเกวียน	๒๖/๐๘/๒๕๐๖	๖๐
๒๗๘๐	นาง	มี	อดทน	๓๘	ทางเกวียน	๐๑/๐๔/๒๕๐๖	๖๐
๒๗๘๑	นางสาว	เมย์	กล้าหาญ	๘/๓๕๗	วังหัว	๐๑/๐๔/๒๕๐๖	๖๐
๒๗๘๒	นาย	ยงยุทธ	ยั้งยืน	๗/๑	ทางเกวียน	๑๒/๐๕/๒๕๐๕	๖๐
๒๗๘๓	นาง	ยวนใจ	ศรีชมชื่น	๘/๕๐๕	วังหัว	๑๓/๑๑/๒๕๐๕	๖๐
๒๗๘๔	นาง	ยุพิน	บุญเสื่อ	๑๑๔/๑	ทางเกวียน	๒๓/๑๑/๒๕๐๕	๖๐
๒๗๘๕	นาง	ยุพิน	ปรางแก้ว	๗๓/๑	ทางเกวียน	๒๘/๐๓/๒๕๐๗	๖๘
๒๗๘๖	นาย	ระพินทร์	บริสุทธิ์สวัสดิ์	๕๗	ทางเกวียน	๐๓/๑๒/๒๕๐๔	๖๐
๒๗๘๗	นาย	รักษ์	น้อยสุขเสริม	๕๒/๙	ทางเกวียน	๐๓/๐๑/๒๕๐๖	๖๐
๒๗๘๘	นาง	รัตติยาภรณ์	โชติทอง	๑๑๑/๗	ทางเกวียน	๒๗/๐๒/๒๕๐๖	๖๐
๒๗๘๙	นาง	รัตนา	เพียรพิริยะ	๒๘๓	ทางเกวียน	๓๐/๐๘/๒๕๐๓	๖๒

๒๗๙๐	นางสาว	รัตนภรณ์	สุพิตติ	๔/๑๒๓	ทางเกวียน	๑๗/๐๘/๒๕๐๖	๖๐
๒๗๙๑	นาย	รุ่ง	มั่งคั่ง	๘๖/๑	ทางเกวียน	๒๐/๐๖/๒๕๐๖	๖๐
๒๗๙๒	นาย	เรียบ	แก้วมะ	๒๑/๕	ทางเกวียน	๑๑/๑๑/๒๕๐๕	๖๐
๒๗๙๓	นาง	ลอค	สุวิทยะศิริ	๒๐๒/๖๘-๖๙	ทางเกวียน	๐๑/๐๑/๒๕๐๖	๖๐
๒๗๙๔	นาง	ลัดดา	รัตนาลัย	๑๘/๓	ทางเกวียน	๐๙/๐๗/๒๕๐๑	๖๔
๒๗๙๕	นาง	ลัดดา	สินสมศักดิ์	๑๐๗/๒๒	ทางเกวียน	๐๕/๐๔/๒๕๙๕	๗๐
๒๗๙๖	นางสาว	ลาวัลย์	แช่ลี	๕๗	ทางเกวียน	๐๓/๐๑/๒๕๐๖	๖๐
๒๗๙๗	นาย	ลำไพร	ศรีชมชื่น	๘/๕๐๕	วังหัว	๐๔/๑๐/๒๕๐๕	๖๐
๒๗๙๘	นาง	ลำไย	คำสี	๑๑๔/๑๘	ทางเกวียน	๐๖/๐๕/๒๕๐๖	๖๐
๒๗๙๙	นาง	ลำไย	ผลศิริ	๑๗๖/๒	ทางเกวียน	๒๙/๐๔/๒๕๐๖	๖๐
๒๘๐๐	นาง	ลำไย	ยังยืน	๓๐/๒	ทางเกวียน	๓๑/๐๓/๒๕๐๖	๖๐
๒๘๐๑	นาง	ลูกจันทร์	เครินทร์ช	๑๐๕/๓๔	ทางเกวียน	๑๑/๐๑/๒๕๐๓	๖๒
๒๘๐๒	นาง	เลียน	สมบัติวงศ์	๘/๔๓๔	วังหัว	๐๖/๐๖/๒๕๐๖	๖๐
๒๘๐๓	นางสาว	วงศ์ศรี	ปฐวีร์พรรณพัชร	๘/๒๕๕	วังหัว	๐๑/๐๑/๒๕๙๒	๗๓
๒๘๐๔	นาย	วรรณะ	อยู่เย็น	๑๑/๖	ทางเกวียน	๐๗/๑๑/๒๕๐๕	๖๐
๒๘๐๕	นาง	วรรณา	ยินดี	๗๐	ทางเกวียน	๒๒/๐๑/๒๕๐๖	๖๐
๒๘๐๖	นาย	วัฒนา	นิลโสภณ	๔/๘๔	ทางเกวียน	๑๔/๐๙/๒๕๐๕	๖๐
๒๘๐๗	นาง	วันนา	การะเกตุ	๕๖/๑๑	ทางเกวียน	๑๐/๑๒/๒๕๐๕	๖๐
๒๘๐๘	นาง	วัลภา	นันทสัทยาพงศ์	๔/๘๗	ทางเกวียน	๓๐/๑๐/๒๕๐๕	๖๐
๒๘๐๙	นาง	วัลลา	มงคลศิลป์	๓๑/๓	ทางเกวียน	๐๘/๐๖/๒๕๐๖	๖๐
๒๘๑๐	นาง	วารี	ตั้งสงบ	๑๗๙	ทางเกวียน	๐๘/๑๐/๒๕๘๖	๗๘
๒๘๑๑	นาง	วาสนา	บัวคุ้มภัย	๘/๑๙	ทางเกวียน	๑๖/๑๒/๒๕๐๕	๖๐
๒๘๑๒	นาง	วาสนา	บุญโณทก	๒๕๐/๒	ทางเกวียน	๐๒/๐๗/๒๕๐๖	๖๐
๒๘๑๓	นาย	วิชัย	เจริญเมือง	๑๕๙/๔	ทางเกวียน	๒๐/๐๔/๒๕๐๖	๖๐
๒๘๑๔	นาย	วิเชียร	รักษากิจ	๑๕/๑	ทางเกวียน	๑๓/๐๖/๒๕๐๖	๖๐
๒๘๑๕	นาง	วิมนต์	สังตรีเศียร	๑๕/๓	ทางเกวียน	๐๓/๐๓/๒๕๐๖	๖๐
๒๘๑๖	นาง	วิรัช	จอมศรีกระยอม	๘๖/๔๔	ทางเกวียน	๒๓/๐๕/๒๕๐๖	๖๐
๒๘๑๗	นาย	วิรัช	ศิริรทอง	๑๕๔	ทางเกวียน	๐๙/๐๕/๒๕๐๖	๖๐
๒๘๑๘	นาย	วิโรจน์	การะเกตุ	๓๔	ทางเกวียน	๒๓/๐๒/๒๕๐๕	๖๐
๒๘๑๙	นางสาว	วิไล	อำพันทอง	๕/๕	ทางเกวียน	๐๑/๐๑/๒๕๘๗	๗๘
๒๘๒๐	นาง	วิไล	รัตนสวัสดิ์	๘๓/๑๒	ทางเกวียน	๒๐/๐๒/๒๕๐๖	๖๐
๒๘๒๑	นาย	วิวัฒน์	มาตรมหาย	๑๙/๑	ทางเกวียน	๐๓/๐๙/๒๕๐๕	๖๐
๒๘๒๒	นาย	วีระชัย	กวานเกริกเกรียรติ	๑๕๑/๑-๒	ทางเกวียน	๐๘/๑๐/๒๕๐๕	๖๐
๒๘๒๓	นาย	วีระศักดิ์	เอี่ยมกระจำ	๓	วังหัว	๓๐/๐๔/๒๕๐๖	๖๐
๒๘๒๔	นาย	ศักดิ์ชัย	แสนสุข	๕๕/๘๒	ทางเกวียน	๑๕/๐๘/๒๕๐๖	๖๐

๒๘๒๕	นาย	ศิริพงษ์	พูลถาวร	๒๘/๖	ทางเกวียน	๑๖/๐๖/๒๕๐๖	๖๐
๒๘๒๖	นางสาว	ศิริพร	ยั้งยั้ง	๒/๕	ทางเกวียน	๐๓/๐๙/๒๕๐๕	๖๐
๒๘๒๗	นางสาว	ศิริพรรณ	เฟื่องเกษม	๗๒/๑	ทางเกวียน	๐๑/๐๔/๒๕๐๕	๖๐
๒๘๒๘	นาย	ศุภโชค	ทองคงเหยา	๑๙/๖	ทางเกวียน	๐๑/๐๑/๒๕๙๐	๗๕
๒๘๒๙	นาย	สงบ	ถนอมศักดิ์ชัย	๒๑/๖๒	ทางเกวียน	๑๒/๐๑/๒๕๐๕	๖๐
๒๘๓๐	นาย	สนทยา	สุริโยรัตนโนภาส	๔/๔	วังหว่า	๐๓/๐๒/๒๕๐๖	๖๐
๒๘๓๑	นาย	สมเกียรติ	ช่างทอง	๕๓/๑	ทางเกวียน	๒๐/๐๒/๒๕๐๖	๖๐
๒๘๓๒	นาย	สมเกียรติ	ยั้งยั้ง	๑๐	ทางเกวียน	๑๔/๐๒/๒๕๐๓	๖๒
๒๘๓๓	นาย	สมคิด	คล้ายคลึง	๘/๘๑	วังหว่า	๑๙/๐๖/๒๕๐๔	๖๑
๒๘๓๔	นาย	สมคิด	เจริญวงศ์	๓๔	ทางเกวียน	๑๖/๐๘/๒๕๐๑	๖๔
๒๘๓๕	นาย	สมคิด	เรืองศรี	๔๕	ทางเกวียน	๑๐/๐๘/๒๕๐๖	๖๐
๒๘๓๖	นางสาว	สมจิตร	สมัครพันธ์	๖๑/๑๓	ทางเกวียน	๐๒/๐๔/๒๕๐๖	๖๐
๒๘๓๗	นาย	สมเจตน์	เฉิดฉิน	๑๒๓/๑	ทางเกวียน	๐๓/๐๒/๒๕๐๕	๖๐
๒๘๓๘	นาย	สมชาย	จริยเจริญ	๒๒	ทางเกวียน	๒๗/๐๗/๒๕๐๖	๖๐
๒๘๓๙	นาย	สมชาย	เมืองพงษา	๑๑/๑	ทางเกวียน	๐๓/๐๘/๒๕๐๖	๖๐
๒๘๔๐	ร.ต.ต.	สมชาย	สละชีพ	๒๐/๑	ทางเกวียน	๑๗/๑๑/๒๕๐๔	๖๐
๒๘๔๑	นาย	สมเดช	โพธิรักษ์	๓๑๘/๓	ทางเกวียน	๐๑/๐๖/๒๕๐๖	๖๐
๒๘๔๒	นาง	สมทิพย์	วัฒนสิทธิ์	๒๕/๓๔	ทางเกวียน	๑๓/๐๕/๒๕๐๖	๖๐
๒๘๔๓	นางสาว	สมนึก	บึงทอง	๖๑/๒๘	ทางเกวียน	๒๑/๐๕/๒๕๐๖	๖๐
๒๘๔๔	นาย	สมนึก	วิสุทธิเจริญสำราญ	๑๓/๑	ทางเกวียน	๐๖/๐๗/๒๕๐๖	๖๐
๒๘๔๕	นาย	สมนึก	เสาวรส	๑๕๑/๑๒	ทางเกวียน	๑๔/๐๒/๒๕๐๖	๖๐
๒๘๔๖	นาย	สมบัติ	สรรเสริญ	๓/๖	ทางเกวียน	๐๕/๐๓/๒๕๐๖	๖๐
๒๘๔๗	นาย	สมบูรณ์	ศรีปัญญา	๑/๑๑๐	วังหว่า	๐๑/๐๑/๒๕๙๔	๗๑
๒๘๔๘	นาย	สมพงษ์	เสาวคนธ์	๖/๒	ทางเกวียน	๑๕/๐๙/๒๕๐๕	๖๐
๒๘๔๙	นางสาว	สมพร	ยั้งยั้ง	๓๕	ทางเกวียน	๐๔/๐๓/๒๕๐๖	๖๐
๒๘๕๐	นาย	สมพร	สุนทรเวชพงษ์	๑/๑	ทางเกวียน	๑๙/๑๒/๒๕๐๕	๖๐
๒๘๕๑	นาย	สมยศ	พาชื่น	๑๒๓/๖๗	ทางเกวียน	๑๔/๑๐/๒๕๐๕	๖๐
๒๘๕๒	นางสาว	สมศรี	บุญธรรม	๑๑/๔	ทางเกวียน	๒๐/๑๑/๒๕๐๕	๖๐
๒๘๕๓	นางสาว	สมศรี	สุทธิปัญญา	๙๐/๔	ทางเกวียน	๐๑/๐๙/๒๕๐๖	๖๐
๒๘๕๔	นางสาว	สมศรี	สุรกุล	๑๑๖	ทางเกวียน	๑๒/๑๒/๒๕๐๕	๖๐
๒๘๕๕	นาย	สมศักดิ์	ฉายาชาวลิต	๒๒	ทางเกวียน	๑๙/๐๒/๒๕๐๓	๖๒
๒๘๕๖	นาย	สมศักดิ์	บังเกิดลาภ	๔๔	ทางเกวียน	๑๘/๐๑/๒๕๐๕	๖๐
๒๘๕๗	นาย	สมหมาย	อ่อนช่วง	๙	วังหว่า	๐๑/๐๗/๒๕๐๖	๖๐
๒๘๕๘	นางสาว	สมิตานัน	เทพมาลา	๒๗	ทางเกวียน	๐๕/๐๙/๒๕๐๕	๖๐
๒๘๕๙	นาง	สลักษณ์	รอดประเสริฐ	๖๖/๒	ทางเกวียน	๒๖/๐๗/๒๕๐๕	๖๐

๒๘๖๐	นาย	สวัสดิ์	ไกรवास	๑๗	ทางเกวียน	๑๐/๐๘/๒๕๐๖	๖๐
๒๘๖๑	นาย	สาธิต	บุญศิริ	๕๕/๖๕	ทางเกวียน	๓๑/๐๘/๒๕๐๕	๖๐
๒๘๖๒	นาง	สายสมร	วงศ์ซิม	๔๖/๒	ทางเกวียน	๐๖/๑๐/๒๕๐๕	๖๐
๒๘๖๓	นางสาว	สาวิตรี	โพธิพัฒน์	๒๐๒/๑๒๐	ทางเกวียน	๒๐/๐๑/๒๕๐๖	๖๐
๒๘๖๔	นาง	สำเนียง	เทียนดี	๒/๖	ทางเกวียน	๒๘/๐๕/๒๕๘๑	๘๔
๒๘๖๕	นาย	สำเร็จ	ขำดี	๑๗	ทางเกวียน	๑๒/๐๙/๒๕๐๕	๖๐
๒๘๖๖	นางสาว	สำเร็จ	เพิ่มพูล	๒๐	ทางเกวียน	๐๘/๐๔/๒๕๐๔	๖๑
๒๘๖๗	นาง	สิริพรรณ	หริพงษ์	๑๑/๘	ทางเกวียน	๐๑/๐๑/๒๕๙๕	๗๐
๒๘๖๘	นาง	สุกัญญา	อุทัย	๕๑	ทางเกวียน	๑๓/๐๔/๒๕๐๖	๖๐
๒๘๖๙	นาย	สุกัญญา	กิมเส็ง	๑๐	วังหัว	๒๑/๐๘/๒๕๐๖	๖๐
๒๘๗๐	นาย	สุเทพ	เหล็กเพชร	๒๙	ทางเกวียน	๐๗/๑๑/๒๕๐๓	๖๑
๒๘๗๑	นาย	สุธิพงศ์	สัมพัฒน์ตระกูล	๙๕/๓	ทางเกวียน	๐๘/๑๑/๒๕๐๕	๖๐
๒๘๗๒	นาง	สุนัน	หาญสูงเนิน	๑๙/๓๕	ทางเกวียน	๐๕/๐๘/๒๕๙๖	๖๙
๒๘๗๓	นาย	สุภสิทธิ์	ภูเจริญ	๑๗๒/๑๑	ทางเกวียน	๐๑/๐๕/๒๕๐๖	๖๐
๒๘๗๔	นาย	สุเมธ	เจริญรัตน์	๗๘/๑	ทางเกวียน	๒๖/๐๔/๒๕๐๖	๖๐
๒๘๗๕	นาง	สุรี	มุกดาสนิท	๘๖	ทางเกวียน	๐๕/๐๔/๒๕๐๖	๖๐
๒๘๗๖	นาง	เสาร์	เขียวโสภ	๘/๕๒๒	ทางเกวียน	๑๔/๐๖/๒๕๐๒	๖๓
๒๘๗๗	นาง	หนูกัน	เพชรตะกั่ว	๑๕๑/๑	ทางเกวียน	๒๒/๐๑/๒๕๐๕	๖๐
๒๘๗๘	นาง	หนูกาญจน์	บุตรสอน	๒๓/๑	ทางเกวียน	๐๕/๐๖/๒๕๐๖	๖๐
๒๘๗๙	นาย	อดุลย์	ยังยืน	๘/๕๑๖	วังหัว	๑๕/๐๓/๒๕๐๑	๖๔
๒๘๘๐	นาย	อนันต์	สัจจาดี	๓๖๑/๑	ทางเกวียน	๒๒/๐๑/๒๕๐๖	๖๐
๒๘๘๑	นางสาว	อนรรตน์	เกียรติกุลดิถ	๔๘/๓	ทางเกวียน	๐๕/๐๗/๒๕๐๖	๖๐
๒๘๘๒	นาง	อรนุช	ชลวานิช	๒๓๗	ทางเกวียน	๐๔/๑๑/๒๕๐๕	๖๐
๒๘๘๓	นาง	อรรรรณ	รอดกลาง	๒๖๗	ทางเกวียน	๑๓/๐๒/๒๕๐๖	๖๐
๒๘๘๔	นาง	อรรรรยา	พิตากรุณา	๘/๓๙๗	วังหัว	๒๐/๐๗/๒๕๐๖	๖๐
๒๘๘๕	นาย	อรุณชัย	วรรณ	๒๘๓	ทางเกวียน	๐๗/๐๘/๒๕๐๕	๖๐
๒๘๘๖	นางสาว	อรุณี	โรจน์ดำรงการ	๑	ทางเกวียน	๒๐/๑๑/๒๕๙๕	๖๙
๒๘๘๗	นาง	อธยา	จันทร์คูเมือง	๗๒	ทางเกวียน	๑๓/๐๑/๒๕๐๖	๖๐
๒๘๘๘	นางสาว	อัมพิกุล	จันทอนุกุล	๕๒	ทางเกวียน	๐๕/๐๘/๒๕๐๖	๖๐
๒๘๘๙	นาย	อาคม	ยินดี	๔๒/๒	ทางเกวียน	๐๘/๐๓/๒๕๐๖	๖๐
๒๘๙๐	นาย	อาทิตย์	วงศ์ขวัญ	๙๔/๒	ทางเกวียน	๑๘/๐๑/๒๕๐๕	๖๐
๒๘๙๑	นางสาว	อานัน	สุขเข	๑๒/๓๔	วังหัว	๐๘/๐๕/๒๕๐๖	๖๐
๒๘๙๒	นาง	อารีย์	สัมมะจารินทร์	๒๙๒	ทางเกวียน	๒๗/๐๘/๒๕๐๖	๖๐
๒๘๙๓	นาย	อำนาจ	เสนาะ	๒/๑๐	ทางเกวียน	๐๙/๐๔/๒๕๐๖	๖๐
๒๘๙๔	นาย	อุกฤษดิ์	เสริมสุขีอนุวัฒน์	๙๓/๑	ทางเกวียน	๐๕/๑๒/๒๕๐๕	๖๐

๒๘๙๕	นาย	อุดมศักดิ์	สิริยาคม	๑๑/๑	ทางเกวียน	๒๑/๑๐/๒๕๐๕	๖๐
๒๘๙๖	นางสาว	เอ็นดู	อัมพร	๓๒/๒	ทางเกวียน	๐๘/๐๖/๒๕๐๖	๖๐
๒๘๙๗	นาย	แอ๊ด	หวานเสนาะ	๒๒/๗	ทางเกวียน	๑๗/๑๑/๒๕๐๕	๖๐
๒๘๙๘	นาง	ทิพย์รส	คงคาสุวรรณ	๗/๑	ทางเกวียน	๐๑/๐๕/๒๕๐๖	๖๐
๒๘๙๙	นาง	ไพศรี	กอเข็ม	๒๓	ทางเกวียน	๑๖/๐๓/๒๕๐๕	๖๐
๒๙๐๐	นางสาว	มาลี	นารทมณี	๘/๔๐๘	วังหว่า	๐๕/๐๖/๒๕๐๖	๖๐
๒๙๐๑	นาย	สุทัศน์	เนื่องจำนงค์	๕๔/๔๖	ทางเกวียน	๒๐/๑๒/๒๕๐๕	๖๐
๒๙๐๒	นาย	สุรสีห์	จุลเจือ	๕๔/๔	ทางเกวียน	๑๑/๐๗/๒๕๐๖	๖๐
๒๙๐๓	นาย	ผล	อยู่ละ	๒๑	ทางเกวียน	๐๑/๐๑/๒๕๗๔	๙๒



ฐานข้อมูลผู้สูงอายุที่รับเงินเบี้ยยังชีพผู้สูงอายุ
และเบี้ยยังชีพคนพิการ

เทศบาลตำบลเมืองแก่ง
ประจำปีงบประมาณ ๒๕๖๖

ข้อมูลคนพิการที่ได้รับเงินเบี้ยยังชีพผู้สูงอายุและเงินเบี้ยยังชีพคนพิการประจำปีงบประมาณ พ.ศ. ๒๕๖๖ จำนวน ๑๔๘ คน

๑	นาง	กิมหลวน	นามวงค์	๖/๕	ทางเกวียน	๐๑/๐๑/๒๔๘๓	๘๒
๒	นาง	กิมเอ็ง	แช่ตัน	๓๐	ทางเกวียน	๐๑/๐๑/๒๔๘๒	๘๓
๓	นาง	เกษร	พันด้วง	๑๗	ทางเกวียน	๐๑/๐๑/๒๔๗๙	๘๖
๔	นาง	แก้ว	หิรัญรักษ์	๕๖	ทางเกวียน	๒๘/๐๗/๒๔๗๗	๘๘
๕	นาย	ขนมแข่ง	เหล่าเจริญ	๑๕๙/๒๗	ทางเกวียน	๐๑/๐๑/๒๔๘๒	๘๓
๖	นาย	งาม	ใจดี	๔/๖๒	ทางเกวียน	๑๒/๐๑/๒๔๙๙	๖๖
๗	นางสาว	เง็กโหวง	แช่เล่า	๕๕/๔๘	ทางเกวียน	๒๘/๐๗/๒๕๐๐	๖๕
๘	นาง	จรัญ	สรวงสุวรรณ	๓๔	ทางเกวียน	๒๕/๑๑/๒๔๘๘	๗๖
๙	นาย	จรรุญ	อัครกัญจนสุภา	๔	ทางเกวียน	๓๑/๑๒/๒๔๘๙	๗๕
๑๐	นาย	จเร	กาญจนภา	๑๐๑	ทางเกวียน	๐๕/๐๗/๒๔๙๓	๗๒
๑๑	นาย	จันทร์	แย้มศรวล	๑๙/๒	ทางเกวียน	๒๓/๐๔/๒๔๘๕	๘๐
๑๒	นางสาว	จันทร์ภา	สันทนานุการ	๘๑	ทางเกวียน	๐๕/๑๒/๒๔๙๕	๖๙
๑๓	นาย	จำนงค์	พลพยัคฆ์	๓๗	ทางเกวียน	๐๓/๑๐/๒๕๐๔	๖๐
๑๔	นาย	จำนงค์	สุขถาวร	๒๓	ทางเกวียน	๐๑/๐๑/๒๔๘๙	๗๖
๑๕	นางสาว	จินดา	กั๋งสุวรรณ	๖๒/๑๓	ทางเกวียน	๑๑/๐๕/๒๔๙๔	๗๑
๑๖	นาง	จินตนา	จันทนะโพธิ์	๒๘/๓	ทางเกวียน	๐๑/๐๑/๒๔๘๒	๘๓
๑๗	นาย	จिरสิน	อินทร์น้อย	๘/๗๕	วังหว่า	๐๑/๐๒/๒๕๐๐	๖๕
๑๘	นาง	เจริญ	เทียนดี	๑๑๘/๑	ทางเกวียน	๒๓/๐๖/๒๔๘๕	๘๐

๑๙	นาย	เจริญศักดิ์	วินิจสร	๔๘/๑	ทางเกวียน	๒๒/๐๑/๒๕๙๔	๗๑
๒๐	นาย	ฉลวย	คำแก้ว	๓๖๙/๔	ทางเกวียน	๐๘/๐๔/๒๕๐๑	๖๔
๒๑	นาย	ฉลวย	วงคงดี	๒๑	ทางเกวียน	๑๙/๐๔/๒๕๙๑	๗๔
๒๒	นาย	ชยุดิ	ฟูฟุ้ง	๓๗	ทางเกวียน	๑๗/๑๒/๒๕๐๑	๖๓
๒๓	นาย	ชัยโรจน์	ปิ่นณัฐติวัฒน์	๕๕/๒๑	ทางเกวียน	๒๒/๑๑/๒๕๙๙	๖๕
๒๔	นาย	ชาตรี	วัฒนากุล	๘/๘๘	วังหว่า	๒๗/๑๐/๒๕๗๗	๘๗
๒๕	นาย	ชาติ	พวงสั้นเทียะ	๒๗๓/๓๘	ทางเกวียน	๑๗/๑๐/๒๕๐๕	๖๐
๒๖	นาย	ชื่น	วิสัย	๙๗	ทางเกวียน	๐๑/๐๑/๒๕๙๔	๗๑
๒๗	นาง	ชูจิตร	หิริโอดัปะ	๑๐๑	ทางเกวียน	๐๑/๐๑/๒๕๘๔	๘๑
๒๘	นางสาว	ชูชื่น	เนตรรายนต์	๖๕	ทางเกวียน	๓๑/๑๒/๒๕๙๐	๗๔
๒๙	นาย	ชูรัตน์	ไชยหาญ	๑๐๙/๒	ทางเกวียน	๓๐/๐๕/๒๕๐๖	๖๐
๓๐	นาง	ตุ๊กตา	แซ่ลิ้ม	๓๕๗	ทางเกวียน	๐๑/๐๑/๒๕๙๔	๗๑
๓๑	นาย	ตุ้ย	แสงมาลี	๕๕/๔๑	ทางเกวียน	๐๑/๐๑/๒๕๙๒	๗๓
๓๒	นาง	แต้ว	สีบจะบก	๒๗๓/๓๘	ทางเกวียน	๐๑/๐๑/๒๕๘๖	๗๙
๓๓	นาง	ทองหลอม	เสาวคนธ์	๖๐	ทางเกวียน	๐๑/๐๑/๒๕๘๑	๘๔
๓๔	นาง	ทองอยู่	รุจามิตรี	๑๒	ทางเกวียน	๑๗/๐๑/๒๕๗๙	๘๖
๓๕	นาย	ธงชัย	วงศ์โกคิน	๙๙/๓	ทางเกวียน	๐๘/๐๖/๒๕๙๒	๗๓
๓๖	นาย	นพพร	สุทธิสถิตย์	๓๘	ทางเกวียน	๑๙/๐๗/๒๕๐๔	๖๑
๓๗	นาง	นราวัลย์	วงษ์เกษม	๒๗	ทางเกวียน	๑๗/๐๗/๒๕๙๓	๗๒
๓๘	นางสาว	นวล	กาญจนโกศล	๒	ทางเกวียน	๑๒/๐๘/๒๕๐๒	๖๓

๓๙	นาง	นวลฉวี	พันเคราะห์	๑๖/๑	ทางเกวียน	๑๘/๐๖/๒๕๐๔	๖๑
๔๐	นาย	นิพล	ประคองกาย	๘๘	ทางเกวียน	๓๑/๐๕/๒๕๐๕	๖๐
๔๑	นาง	บรรณ	ศรีไพร	๖/๔	ทางเกวียน	๒๐/๑๐/๒๔๘๘	๗๖
๔๒	นาย	บุญจริง	แสนสุข	๒๗๓/๗๙	ทางเกวียน	๑๐/๐๕/๒๔๙๖	๖๙
๔๓	นาย	บุญธรรม	แตงตั้ง	๑๖๒	ทางเกวียน	๐๑/๐๑/๒๔๙๘	๖๗
๔๔	นาง	บุญมา	ปฏิบัติ	๑	ทางเกวียน	๐๙/๐๔/๒๕๐๐	๖๕
๔๕	นาง	บุญเยี่ยม	คำเมือง	๑๒/๒๗	วังหว่า	๐๑/๐๑/๒๔๘๐	๘๕
๔๖	นาย	บุญสม	เอี่ยมสุข	๘๔/๒	ทางเกวียน	๐๑/๐๑/๒๔๙๗	๖๘
๔๗	นาย	บุญทอง	ปิ่นญามูล	๘๖/๒๕	ทางเกวียน	๓๐/๐๔/๒๕๐๑	๖๔
๔๘	นาย	ประคอง	ไกรवास	๒๐/๑	ทางเกวียน	๐๑/๐๑/๒๔๙๖	๖๙
๔๙	นาย	ประจัน	ทองนุเคราะห์	๒๐/๒	ทางเกวียน	๐๔/๐๗/๒๔๙๙	๖๖
๕๐	นาย	ประจักษ์	หมอนสวัสดี	๑	ทางเกวียน	๒๗/๐๗/๒๕๐๔	๖๑
๕๑	นางสาว	ประเทือง	เกตุกลม	๓๑	ทางเกวียน	๐๑/๐๑/๒๔๗๙	๘๖
๕๒	นาง	ประนอม	เรืองฤทธิ์	๔/๑๐๒	ทางเกวียน	๐๑/๐๑/๒๔๙๑	๗๔
๕๓	นาง	ประไพ	เสาวเวียง	๑๙/๓	ทางเกวียน	๑๖/๐๕/๒๔๙๗	๖๘
๕๔	นางสาว	ประเวศ	วงษ์วารเจริญ	๑๙	ทางเกวียน	๒๑/๐๘/๒๕๐๑	๖๔
๕๕	นาย	ประสพ	อเนกสุข	๑/๙๒	วังหว่า	๐๑/๐๑/๒๔๗๒	๙๓
๕๖	นาง	ประสาร	เย็นสนาน	๕/๓๘	ทางเกวียน	๐๑/๐๑/๒๔๙๓	๗๒
๕๗	นาย	ประสิทธิ์	มิ่งขวัญ	๓๒	ทางเกวียน	๐๑/๐๑/๒๔๙๖	๖๙
๕๘	นาย	ประเสริฐ	ใจเรือง	๓๖๙/๕	ทางเกวียน	๐๑/๐๑/๒๔๙๔	๗๑

๕๙	นางสาว	ปราณี	รัตนานุกาพ	๑๕๙/๑๕	ทางเกวียน	๑๒/๐๔/๒๕๗๗	๘๘
๖๐	นาย	ปรุพห์	เข้มดี	๓๗	ทางเกวียน	๑๘/๐๓/๒๕๐๒	๖๓
๖๑	พระ	ปัญญา	เนตรสอดกิจ	๓๕	ทางเกวียน	๐๑/๐๑/๒๕๙๐	๗๕
๖๒	นางสาว	พรรณี	ช่างกลึงดี	๘๘	ทางเกวียน	๑๖/๐๖/๒๕๐๒	๖๓
๖๓	นาย	พรรษา	ตรีภากิจ	๔๖/๒	ทางเกวียน	๑๖/๐๘/๒๕๙๐	๗๕
๖๔	นาง	พัชรี	อดิศักดิ์โสภณ	๘๖/๓	ทางเกวียน	๑๐/๑๐/๒๕๘๒	๘๒
๖๕	นาย	พา	มั่นคง	๑/๔๘	วังหว่า	๒๑/๐๕/๒๕๙๙	๖๖
๖๖	นาย	พิทักษ์	บำรุงจิตร	๘๘/๑๒	ทางเกวียน	๐๑/๐๑/๒๕๙๑	๗๔
๖๗	นาย	พิศาล	กล้าหาญ	๘/๑๑	วังหว่า	๒๐/๐๒/๒๕๐๖	๖๐
๖๘	นางสาว	ไพรินทร์	แซ่ห่ง	๒/๔	ทางเกวียน	๑๒/๐๖/๒๕๐๔	๖๑
๖๙	นาย	มานพ	พุลเมือง	๘/๔๓๖	วังหว่า	๑๔/๐๖/๒๕๙๙	๖๖
๗๐	นาย	มานัส	สมตัว	๓๑/๑	วังหว่า	๓๐/๐๗/๒๕๐๖	๖๐
๗๑	นาง	มาลี	สุทธารักษ์	๖๑/๑๑	ทางเกวียน	๐๑/๐๑/๒๕๙๐	๗๕
๗๒	นางสาว	ยุพา	หมั่นสมัคร	๗๒/๑	ทางเกวียน	๐๘/๐๕/๒๕๐๒	๖๓
๗๓	นาง	เยาว ลักษณ์	เบญจมาศ	๒๒/๗	ทางเกวียน	๐๑/๐๑/๒๕๗๘	๘๗
๗๔	นางสาว	ระเปียบ	ฮิงเล็ง	๙๖	ทางเกวียน	๑๖/๐๔/๒๕๘๒	๘๓
๗๕	นาย	ริด	แต่่มงาม	๒/๓	ทางเกวียน	๐๑/๐๑/๒๕๙๕	๗๐
๗๖	นาย	รุ่ง	มั่งคั่ง	๘๖/๑	ทางเกวียน	๒๐/๐๖/๒๕๐๖	๖๐
๗๗	นาง	เรณู	ยั๊ยยั้ง	๒๒/๑๐	ทางเกวียน	๑๙/๐๙/๒๕๘๑	๘๔
๗๘	นาย	เรวัตร	ฉายาขวลิต	๓	ทางเกวียน	๒๔/๑๐/๒๕๙๐	๗๔

๗๙	นาง	ลมุล	เข็มทอง	๘	ทางเกวียน	๐๑/๐๑/๒๔๘๐	๘๕
๘๐	นาง	ละเมาะ	อเนกสุข	๑/๑๐๗	วังหว่า	๐๖/๐๔/๒๔๗๘	๘๗
๘๑	นาง	ลำยอง	วงศ์ผวน	๗๐/๖	ทางเกวียน	๒๘/๐๖/๒๔๘๗	๗๘
๘๒	นาง	ลำไย	ช่างเหล็ก	๒๓	ทางเกวียน	๐๑/๐๑/๒๔๙๕	๗๐
๘๓	นาย	ลิขิต	อารอบ	๘๕	ทางเกวียน	๑๙/๐๑/๒๔๙๓	๗๒
๘๔	นาง	วันทนา	พฤกษ์โกศล	๔๕/๑	ทางเกวียน	๐๑/๐๙/๒๔๙๗	๖๘
๘๕	นาย	วิเชียร	จันทราทิตย์	๘/๔๘	วังหว่า	๐๑/๐๑/๒๔๙๘	๖๗
๘๖	นาง	วิเชียร	พิงชลารักษ์	๓๓	ทางเกวียน	๑๔/๐๔/๒๔๘๖	๗๙
๘๗	นางสาว	วิภาพร	สุขสมกิจ	๓๙/๓	ทางเกวียน	๐๑/๐๑/๒๔๙๕	๗๐
๘๘	นาย	วิโรจน์	หมั่นสมัค	๖/๔	ทางเกวียน	๐๑/๐๑/๒๔๙๖	๖๙
๘๙	นาง	วีไล	รักษากิจ	๓๕๑	ทางเกวียน	๓๑/๐๑/๒๔๘๗	๗๘
๙๐	นาย	วีระ	เฉลิมจักร์	๑๐๗/๒๗	ทางเกวียน	๒๒/๐๕/๒๕๐๐	๖๕
๙๑	นาย	ศรีคม	อ้วนศรี	๖๘/๑๕	ทางเกวียน	๐๓/๐๘/๒๕๐๑	๖๔
๙๒	นางสาว	ศศิกร	สตาภิรมย์	๙๑	ทางเกวียน	๐๗/๐๗/๒๔๙๔	๗๑
๙๓	นาย	ศิลป์ชัย	มะลิวัลย์	๘/๓๕๗	วังหว่า	๐๙/๐๘/๒๔๙๙	๖๖
๙๔	นางสาว	สงน	ยั้งยั้ง	๘/๘	ทางเกวียน	๐๑/๐๑/๒๔๘๙	๗๖
๙๕	นางสาว	สงวน	วงศ์คงดี	๕๒	ทางเกวียน	๐๑/๐๑/๒๔๗๘	๘๗
๙๖	นาง	สนั่น	เจริญรวย	๗	ทางเกวียน	๐๒/๐๑/๒๔๗๙	๘๖
๙๗	นาง	สมจิตร	คงพับ	๘๕/๓	ทางเกวียน	๑๖/๐๗/๒๔๙๔	๗๑
๙๘	นาย	สมทบ	กสิกรรม	๑๐๑	ทางเกวียน	๒๑/๐๕/๒๕๐๑	๖๔

๙๙	นาง	สมทรง	พืงกิจ	๔/๑๐๕	ทางเกวียน	๑๑/๐๘/๒๕๐๑	๖๔
๑๐๐	นาง	ส้มแป้น	คมสัน	๘/๒๘๘	วังหว่า	๐๑/๐๑/๒๔๘๒	๘๓
๑๐๑	นาย	สมพร	ผลศิริ	๑๗๖/๒	ทางเกวียน	๒๘/๐๔/๒๕๐๓	๖๒
๑๐๒	นาย	สมศรี	คงในสุข	๑๘๐/๒๐	ทางเกวียน	๐๒/๐๔/๒๔๙๙	๖๖
๑๐๓	นาย	สมศรี	วงษ์พลับ	๒๘/๕	ทางเกวียน	๒๐/๐๓/๒๕๐๔	๖๑
๑๐๔	นาย	สมศักดิ์	ศรีนครครุฑ	๒๓/๑๑	ทางเกวียน	๐๑/๐๑/๒๔๘๖	๗๙
๑๐๕	นาย	สมสิทธิ	วงษ์สกด	๑๐/๑	ทางเกวียน	๐๑/๐๑/๒๔๘๘	๗๗
๑๐๖	นาง	สง	บุญจันทร์	๒๘	ทางเกวียน	๐๑/๐๑/๒๔๗๕	๙๐
๑๐๗	นาง	สวน	กระสังข์	๑๒๐	ทางเกวียน	๐๑/๐๑/๒๔๙๖	๖๙
๑๐๘	นาย	สวัสดิ์	อ่วมเมียง	๔/๖๘	ทางเกวียน	๐๑/๐๑/๒๔๘๓	๘๒
๑๐๙	นาย	สะอาด	ม่องหย่อง	๕๑	ทางเกวียน	๐๕/๑๐/๒๔๗๕	๘๙
๑๑๐	นางสาว	สอิ่ง	เย็นสนาน	๑๘	ทางเกวียน	๐๕/๐๗/๒๕๐๐	๖๕
๑๑๑	นาง	สะอาด	วงษ์ศรี	๕	ทางเกวียน	๐๑/๐๘/๒๔๘๐	๘๕
๑๑๒	นาย	สาโรจน์	กสิกรรม	๕๕/๑๐๖	ทางเกวียน	๐๖/๐๘/๒๕๐๑	๖๔
๑๑๓	นาง	สำริน	ยั้งยืน	๓/๒	ทางเกวียน	๐๗/๐๖/๒๔๘๖	๗๙
๑๑๔	นาย	สำเร็จ	สมตัว	๓/๑	วังหว่า	๒๒/๐๔/๒๕๐๐	๖๕
๑๑๕	นาง	สิทธิ	ประมวลพงษ์	๙	วังหว่า	๐๑/๐๑/๒๔๘๔	๘๑
๑๑๖	นาย	สุขน	ลักทอง	๑๓	ทางเกวียน	๐๑/๐๑/๒๔๙๓	๗๒
๑๑๗	นาย	สุขิน	กองสุข	๑๒	ทางเกวียน	๒๓/๐๕/๒๔๙๖	๖๙
๑๑๘	นางสาว	สุดใจ	เชิดชู	๒๙/๓๓	ทางเกวียน	๒๒/๑๑/๒๕๐๐	๖๔

๑๑๙	นางสาว	สุดใจ	ไตรพรหม	๑๐๗/๓๒-๓๓	ทางเกวียน	๐๑/๐๑/๒๔๙๔	๗๑
๑๒๐	นางสาว	สุนทรี	เบญจสกุล	๖๗/๑	ทางเกวียน	๐๒/๐๔/๒๔๙๙	๖๖
๑๒๑	นาย	สุพจน์	รัตนานุกาพ	๑๕๙/๑๕	ทางเกวียน	๐๑/๐๑/๒๔๘๗	๗๘
๑๒๒	นางสาว	สุภัทร	อิศรานวัตร	๕	ทางเกวียน	๓๐/๐๗/๒๕๐๐	๖๕
๑๒๓	นาง	สุยาณี	สุวรรณโชติ	๑๘	ทางเกวียน	๑๒/๐๔/๒๔๙๘	๖๗
๑๒๔	นาง	เสงี่ยม	งามเสงี่ยม	๑๙/๘	ทางเกวียน	๐๑/๐๑/๒๔๗๑	๙๔
๑๒๕	นาง	เสถียร	ชาญด้วยกิจ	๑๗	ทางเกวียน	๐๑/๐๑/๒๔๙๓	๗๒
๑๒๖	นาย	เสน่ห์	สำเร็จ	๖๖	ทางเกวียน	๐๑/๑๑/๒๔๘๒	๘๒
๑๒๗	นาง	แสงเงิน	ทัศนศรี	๑๖๒	ทางเกวียน	๐๑/๐๑/๒๔๘๙	๗๖
๑๒๘	นาง	โสน	ทองดี	๑๑	ทางเกวียน	๐๑/๐๑/๒๔๗๖	๘๙
๑๒๙	นาง	หทัยรัตน์	ยั้งยืน	๗๗	ทางเกวียน	๐๑/๐๑/๒๔๙๓	๗๒
๑๓๐	นาย	เหนียม	บุงทอง	๕๕/๕	ทางเกวียน	๒๗/๑๑/๒๔๗๔	๙๐
๑๓๑	นาย	อนันต์	หมั่นสมัค	๓๘/๑	ทางเกวียน	๐๓/๐๙/๒๕๐๐	๖๕
๑๓๒	นาง	อรพรรณ	พนมวรรณเวช	๒๐๔/๑๖๘	ทางเกวียน	๒๐/๐๓/๒๔๙๕	๗๐
๑๓๓	นาง	อื้อด	ชำนาญศิลป์	๓๗/๑	ทางเกวียน	๐๑/๐๑/๒๔๙๒	๗๓
๑๓๔	นางสาว	อารมย์	กุศลสถานภาพ	๑๐	ทางเกวียน	๐๑/๐๑/๒๔๘๘	๗๗
๑๓๕	นาย	อำนาจ	พันธ์อมตะ	๓๒/๓๑	ทางเกวียน	๑๔/๐๓/๒๔๘๙	๗๖
๑๓๖	นาง	อำพร	เกิดปราง	๒๔/๘	ทางเกวียน	๒๑/๑๐/๒๔๙๕	๖๙
๑๓๗	นาง	อำไพ	ช่างเหล็ก	๑๐๐	ทางเกวียน	๐๑/๐๑/๒๔๗๙	๘๖
๑๓๘	นางสาว	อำภา	ยินดี	๔๖	ทางเกวียน	๐๑/๐๙/๒๔๙๒	๗๓

๑๓๙	นางสาว	อุบลรัตน์	ศรีนิล	๑๐๕/๗๐	ทางเกวียน	๐๒/๐๒/๒๕๐๐	๖๕
๑๔๐	นาย	ฮาม	ทองบุตร	๓๕/๑	ทางเกวียน	๐๗/๐๖/๒๕๐๕	๖๐
๑๔๑	นาย	ฮาวิน	อภิญ	๖๘/๑๖	ทางเกวียน	๐๑/๐๑/๒๕๙๑	๗๔
๑๔๒	นาง	ฮุ้น	ตั้งความดี	๑๗๘	ทางเกวียน	๑๗/๑๒/๒๕๗๑	๙๓
๑๔๓	นาง	ประเสริฐ	บุญหลาบ	๖/๓๓	ทางเกวียน	๒๙/๐๓/๒๕๐๔	๖๑
๑๔๔	นาย	อุไร	เปรมมาสวัสดิ์	๑๕/๑	ทางเกวียน	๒๘/๑๒/๒๕๘๒	๘๒
๑๔๕	นาง	มณี	จำลอง	๖๖	ทางเกวียน	๐๑/๐๑/๒๕๘๔	๘๑
๑๔๖	นาย	เรณู	สุบุญสิน	๑๐๓	ทางเกวียน	๐๘/๐๖/๒๕๘๙	๗๖
๑๔๗	นาย	สมหมาย	อ่อนช่วง	๙	ทางเกวียน	๐๑/๐๗/๒๕๐๖	๖๐
๑๔๘	นางสาว	อรุณี	โรจน์ดำรงการ	๑	ทางเกวียน	๒๐/๑๑/๒๕๙๕	๖๙



ฐานข้อมูลคนพิการที่รับเงินเบี้ยยังชีพคนพิการ
เทศบาลตำบลเมืองแกลง
ประจำปีงบประมาณ ๒๕๖๖

ข้อมูลคนพิการที่ได้รับเงินเบี้ยยังชีพคนพิการประจำปีงบประมาณ พ.ศ. ๒๕๖๖

ตามประกาศเทศบาลตำบลเมืองแกลง

เรื่อง บัญชีรายชื่อผู้มีสิทธิรับเงินเบี้ยยังชีพคนพิการของเทศบาลตำบลเมืองแกลง

ลำดับ	ชื่อ - นามสกุล			บ้านเลขที่	ตำบล	วันเกิด	อายุ
๑	นางสาว	กนกวรรณ	กันหาจันทร์	๒๓/๑๒	ทางเกวียน	๒๖/๑๑/๒๕๔๔	๒๑
๒	นาย	กมล	เย็นฉ่ำ	๔/๙๗	ทางเกวียน	๐๕/๑๑/๒๕๑๙	๔๖
๓	นางสาว	กรรณิการ์	วิสมล	๘๑/๒	ทางเกวียน	๒๕/๐๒/๒๕๓๐	๓๖
๔	นาย	กรีธา	นามเสนาะ	๒๙๘	ทางเกวียน	๒๒/๐๘/๒๕๓๗	๒๙
๕	นางสาว	กัญญารัตน์	ปฏิบัติ	๑	ทางเกวียน	๒๕/๑๐/๒๕๒๕	๔๐
๖	นางสาว	กัญจดา	ศรีไพร	๖/๔	ทางเกวียน	๒๕/๐๗/๒๕๒๗	๓๙
๗	นางสาว	กาญจนา	นกน้อย	๘๗/๑	ทางเกวียน	๑๒/๐๒/๒๕๑๐	๕๖
๘	นาย	การุณย์	บุญธรรม	๑๑/๑	ทางเกวียน	๒๕/๐๘/๒๕๒๑	๔๕
๙	เด็กหญิง	กิตติกา	วิรัชชัย	๘/๑๑๕	วังหว้า	๓๑/๐๓/๒๕๖๐	๖
๑๐	เด็กหญิง	กิตติกานต์	วิรัชชัย	๘/๑๑๕	วังหว้า	๓๑/๐๓/๒๕๖๐	๖
๑๑	นาย	กิตติธร	เกษทรัพย์	๓๒	ทางเกวียน	๑๒/๐๘/๒๕๕๐	๑๖
๑๒	นาย	กิตติพงษ์	มุตติญาณทัศน์	๓๒/๒๔	ทางเกวียน	๑๕/๑๒/๒๕๐๗	๕๘
๑๓	นาง	กิมหลวน	นามวงศ์	๖/๕	ทางเกวียน	๐๑/๐๑/๒๕๔๓	๘๒
๑๔	นาง	กิมเอ็ง	แช่ตัน	๓๐	ทางเกวียน	๐๑/๐๑/๒๕๔๒	๘๓
๑๕	นางสาว	กุลวดี	พิทักษ์รัตน์	๒๘/๓	ทางเกวียน	๐๕/๐๖/๒๕๒๗	๓๙
๑๖	นาย	เกรียงไกร	คล้ายคลึง	๕/๑๙	ทางเกวียน	๒๐/๐๑/๒๕๓๕	๓๑
๑๗	นาง	เกษร	พันด้วง	๑๗	ทางเกวียน	๐๑/๐๑/๒๕๓๙	๘๖
๑๘	นาง	แก้ว	หิรัญรักษ์	๕๖	ทางเกวียน	๒๘/๐๗/๒๕๓๗	๘๘
๑๙	นาย	ชนมแข่ง	เหล่าเจริญ	๑๕๙/๒๗	ทางเกวียน	๐๑/๐๑/๒๕๔๒	๘๓
๒๐	นาง	ขวัญใจ	พงษ์แพทย์	๕๓/๑	ทางเกวียน	๒๗/๐๙/๒๕๐๙	๕๗
๒๑	นาย	คมกฤษ	รื่นรมย์	๒๕	วังหว้า	๒๑/๐๘/๒๕๓๐	๓๖
๒๒	นาย	คัมภีร์	แช่ตั้ง	๓๑/๒	วังหว้า	๑๔/๑๒/๒๕๑๒	๕๓
๒๓	นาย	คำพันธ์	ยุบลพาส	๑๑๐	ทางเกวียน	๐๔/๐๗/๒๕๐๘	๕๘
๒๔	นาย	งาม	ใจดี	๔/๖๒	ทางเกวียน	๑๒/๐๑/๒๕๙๙	๖๖
๒๕	นางสาว	เง็กโหวง	แช่เล่า	๕๕/๔๘	ทางเกวียน	๒๘/๐๗/๒๕๐๐	๖๕
๒๖	นาง	จรัญ	สรวงสุวรรณ	๓๔	ทางเกวียน	๒๕/๑๑/๒๕๘๘	๗๖
๒๗	นาย	จรูญ	อัคฆกาญจนสุภา	๔	ทางเกวียน	๓๑/๑๒/๒๕๘๙	๗๕
๒๘	นาย	จรูญโรจน์	คุ้มหอม	๑๐	วังหว้า	๑๔/๐๔/๒๕๓๔	๓๒
๒๙	นาย	จเร	กาญจนาภา	๑๐๑	ทางเกวียน	๐๕/๐๗/๒๕๙๓	๗๒
๓๐	นาย	จักริน	คุ้มหอม	๘/๔๒๒	วังหว้า	๒๗/๐๘/๒๕๔๓	๒๓

๓๑	นาย	จันทร์	แย้มศรวล	๑๙/๒	ทางเวเวียน	๒๓/๐๔/๒๔๘๕	๘๐
๓๒	นางสาว	จันทร์ภา	สันทนานุการ	๘๑	ทางเวเวียน	๐๕/๑๒/๒๔๙๕	๖๙
๓๓	นาย	จารึก	เหล็กเพชร	๓๐/๒	ทางเวเวียน	๒๖/๐๒/๒๕๑๖	๕๐
๓๔	นาย	จำนงค์	พลพยัคฆ์	๓๗	ทางเวเวียน	๐๓/๑๐/๒๕๐๔	๖๐
๓๕	นาย	จำนงค์	สุขถาวร	๒๓	ทางเวเวียน	๐๑/๐๑/๒๔๘๙	๗๖
๓๖	นางสาว	จินดา	กัังสุวรรณ	๖๒/๑๓	ทางเวเวียน	๑๑/๐๕/๒๔๙๔	๗๑
๓๗	นาง	จินตนา	จันทนะโพธิ์	๒๘/๓	ทางเวเวียน	๐๑/๐๑/๒๔๘๒	๘๓
๓๘	นาย	จิรพันธ์	ศรีโอภาส	๘/๑๓๗	วังหว่า	๓๐/๐๙/๒๕๒๗	๓๙
๓๙	นาย	จิรวัดน์	ทุ่งลาด	๒๐/๓	ทางเวเวียน	๑๒/๐๖/๒๕๓๑	๓๕
๔๐	นาย	จิรสิน	อินทร์น้อย	๘/๗๕	วังหว่า	๐๑/๐๒/๒๕๐๐	๖๕
๔๑	เด็กชาย	จิรายุ	ภักสุวรรณ	๑๔๕	ทางเวเวียน	๐๘/๐๖/๒๕๕๑	๑๕
๔๒	นางสาว	จุไรรัตน์	คองคาม	๘๐	ทางเวเวียน	๐๒/๐๘/๒๕๑๗	๔๙
๔๓	นาง	เจริญ	เทียนดี	๑๑๘/๑	ทางเวเวียน	๒๓/๐๖/๒๔๘๕	๘๐
๔๔	นาย	เจริญศักดิ์	วินิจสร	๔๘/๑	ทางเวเวียน	๒๒/๐๑/๒๔๙๔	๗๑
๔๕	นาย	แจ๊ค	สุจจริต	๑๑๗/๖๐	ทางเวเวียน	๑๓/๐๘/๒๕๓๑	๓๕
๔๖	นาย	ฉลวย	คำแก้ว	๓๖๙/๔	ทางเวเวียน	๐๘/๐๔/๒๕๐๑	๖๔
๔๗	นาย	ฉลวย	วงคงดี	๒๑	ทางเวเวียน	๑๙/๐๔/๒๔๙๑	๗๔
๔๘	นาย	เฉลิมพล	เข้มซ้อย	๑๒/๒๗	วังหว่า	๑๒/๑๐/๒๕๔๐	๒๕
๔๙	นาย	ชนินทร์	สุนทรพรพล	๖๑	ทางเวเวียน	๐๔/๐๒/๒๕๓๓	๓๓
๕๐	นาย	ชยากร	สาครเสถียร	๒๒/๑	ทางเวเวียน	๒๐/๐๖/๒๕๔๕	๒๑
๕๑	นางสาว	ชยาภรณ์	ภูมกร	๒๕	ทางเวเวียน	๒๖/๐๙/๒๕๔๗	๑๙
๕๒	นาย	ชยุดิ	ฟูฟุ้ง	๓๗	ทางเวเวียน	๑๗/๑๒/๒๕๐๑	๖๓
๕๓	นาย	ชวน	กำจรกลาง	๘๖/๒๐	ทางเวเวียน	๒๒/๐๓/๒๕๑๔	๕๒
๕๔	นาย	ชวลิต	ชุตินัญญะบุตร	๕๕/๒๑	ทางเวเวียน	๒๗/๐๔/๒๕๑๙	๔๗
๕๕	นางสาว	ช่อฟ้า	ปิยเกียรติสุข	๑๑๗/๔๙-๕๐	ทางเวเวียน	๑๘/๑๐/๒๕๒๔	๔๑
๕๖	นาย	ชัยโรจน์	ปิ่นณัฐดิวัฒน์	๕๕/๒๑	ทางเวเวียน	๒๒/๑๑/๒๔๙๙	๖๕
๕๗	เด็กชาย	ชาคริต	พงษ์แพทย์	๕๓/๑	ทางเวเวียน	๑๘/๑๑/๒๕๕๕	๑๐
๕๘	นาย	ชาตรี	วัฒนากุล	๘/๘๘	วังหว่า	๒๗/๑๐/๒๔๗๗	๘๗
๕๙	นาย	ชาติ	พวงสันเทียะ	๒๗๓/๓๘	ทางเวเวียน	๑๗/๑๐/๒๕๐๕	๖๐
๖๐	นางสาว	ชารินทร์	สุขเข	๑๒/๓๔	วังหว่า	๒๒/๐๖/๒๕๑๖	๕๐
๖๑	นางสาว	ชาลิสสา	อารีย์	๒๖	ทางเวเวียน	๐๔/๐๒/๒๕๒๑	๔๕
๖๒	นาย	ชื่น	วิสัย	๙๗	ทางเวเวียน	๐๑/๐๑/๒๔๙๔	๗๑
๖๓	นาง	ชูจิตร	หิโรตัมปะ	๑๐๑	ทางเวเวียน	๐๑/๐๑/๒๔๘๔	๘๑
๖๔	นางสาว	ชูชื่น	เนตรายนต์	๖๕	ทางเวเวียน	๓๑/๑๒/๒๔๙๐	๗๔
๖๕	นาย	ชูรัตน์	ไชยหาญ	๑๐๙/๒	ทางเวเวียน	๓๐/๐๕/๒๕๐๖	๖๐

๖๖	เด็กหญิง	ญาณิศา	ปักซี่	๑๒/๗	ทางเกวียน	๒๙/๐๔/๒๕๕๔	๑๒
๖๗	นาย	ฐิติพงษ์	มณีวิจิตร	๔/๙๑	ทางเกวียน	๑๑/๑๐/๒๕๔๕	๒๐
๖๘	นาย	ณรงค์	พูลประดิษฐ์	๒๕/๑๕	ทางเกวียน	๐๑/๑๑/๒๕๑๑	๕๕
๖๙	นาย	ณรงค์ศักดิ์	ยั้งยืน	๒๐	ทางเกวียน	๒๘/๐๕/๒๕๒๔	๔๒
๗๐	เด็กหญิง	ณัฐนิชา	ศรีสุม้ง	๓๕/๑๑	ทางเกวียน	๒๐/๐๓/๒๕๖๐	๖
๗๑	นาย	ณัฐพงษ์	มุกดาสนิท	๕๑	ทางเกวียน	๑๐/๑๒/๒๕๒๑	๔๔
๗๒	เด็กชาย	ณัฐพล	เซียงทอง	๒๖๘	ทางเกวียน	๐๖/๐๖/๒๕๕๑	๑๕
๗๓	นางสาว	ดวงกมล	พูลทรัพย์	๔๐	ทางเกวียน	๒๖/๐๒/๒๕๒๙	๓๗
๗๔	เด็กหญิง	ดวงจันทร์	วงษา	๘/๑๙๒	วังหว่า	๒๘/๐๒/๒๕๕๒	๑๔
๗๕	นางสาว	ดวงดาว	คมปัญญา	๑๕๘	ทางเกวียน	๒๖/๐๕/๒๕๑๖	๕๐
๗๖	นางสาว	ดวงเดือน	แก่นนาคำ	๒๙/๕๘	ทางเกวียน	๐๖/๐๕/๒๕๓๐	๓๖
๗๗	นาง	ดวงนภา	พานิชสิทธิ์	๓๘/๓	ทางเกวียน	๒๘/๐๗/๒๕๑๖	๕๐
๗๘	นาย	ดาวรุ่ง	เข้มซ้อย	๑๒/๒๗	วังหว่า	๑๘/๐๓/๒๕๑๗	๔๙
๗๙	นาย	ดาชดา	ตระกูลดี	๒๕๐/๖	ทางเกวียน	๐๗/๐๗/๒๕๔๒	๒๔
๘๐	นางสาว	ดวงทิพย์	เหล็กเพชร	๒๙	ทางเกวียน	๒๖/๐๓/๒๕๒๐	๔๖
๘๑	นาย	ต่อม	หวานเสนาะ	๒๒/๗	ทางเกวียน	๒๙/๐๑/๒๕๑๒	๕๔
๘๒	นาง	ตุ๊กตา	แช่ลิ้ม	๓๕๗	ทางเกวียน	๐๑/๐๑/๒๔๙๔	๗๑
๘๓	นาย	ตุ้ย	แสงมาลี	๕๕/๔๑	ทางเกวียน	๐๑/๐๑/๒๔๙๒	๗๓
๘๔	นาง	แต้ว	สีบจะบก	๒๗๓/๓๘	ทางเกวียน	๐๑/๐๑/๒๔๘๖	๗๙
๘๕	นาย	ถนอม	บุญสวัสดิ์	๒๙/๑๓	ทางเกวียน	๑๖/๐๒/๒๕๐๘	๕๘
๘๖	นาย	ถาวร	เจริญพร	๕๗	ทางเกวียน	๐๗/๐๓/๒๕๑๕	๕๑
๘๗	นาย	ทศพร	หมั่นสมคร	๒๖	ทางเกวียน	๒๔/๐๘/๒๕๑๗	๔๙
๘๘	นาง	ทองหลอม	เสาวคนธ์	๖๐	ทางเกวียน	๐๑/๐๑/๒๔๘๑	๘๔
๘๙	นาง	ทองอยู่	รุจานิมิต	๑๒	ทางเกวียน	๑๗/๐๑/๒๔๗๙	๘๖
๙๐	นางสาว	ทิซาร์ตัน	ชาญด้วยกิจ	๑๗	ทางเกวียน	๑๙/๐๒/๒๕๒๒	๔๔
๙๑	นางสาว	ทิพย์พรรษา	วิทยานุกรณ์	๓๑	ทางเกวียน	๑๔/๑๐/๒๕๔๓	๒๒
๙๒	นาย	ธงชัย	เจริญรวย	๑๖๖	ทางเกวียน	๑๑/๐๘/๒๕๑๘	๔๘
๙๓	นาย	ธงชัย	วงศ์โภคิน	๙๙/๓	ทางเกวียน	๐๘/๐๖/๒๔๙๒	๗๓
๙๔	นาย	ธนากร	จรัสวิมล	๙๗	ทางเกวียน	๑๖/๐๖/๒๕๔๖	๒๐
๙๕	นาย	ธนพงษ์	บัวทิพย์	๘/๒๘๖	วังหว่า	๐๓/๐๑/๒๕๓๘	๒๘
๙๖	เด็กหญิง	ธนพร	ปลื้มผล	๕๕/๘๗	ทางเกวียน	๓๐/๐๗/๒๕๕๕	๑๑
๙๗	นาย	ธนวัฒน์	เสนห์	๘/๙๔	วังหว่า	๒๘/๐๕/๒๕๔๒	๒๔
๙๘	นาย	ธนนการ	เจนวิชา	๘/๓๗	วังหว่า	๑๙/๐๔/๒๕๑๘	๔๘
๙๙	นาย	ธนาคาร	สิมวิเศษ	๒๐๔/๘๗	ทางเกวียน	๓๐/๐๘/๒๕๐๘	๕๘
๑๐๐	เด็กชาย	ธัญกร	นิเวศสาคร	๗๕/๑๒	ทางเกวียน	๐๖/๐๕/๒๕๕๔	๑๒

๑๐๑	นาง	ธัญญา	ทองหมื่น	๓๒/๗	ทางเกวียน	๒๗/๐๙/๒๕๑๗	๔๙
๑๐๒	นาย	ธาริน	เทียนดี	๒๖/๒	ทางเกวียน	๒๖/๐๓/๒๕๑๗	๔๙
๑๐๓	นาย	ธีรพงศ์	สุดสงวน	๕๕/๑๒	ทางเกวียน	๑๒/๐๓/๒๕๔๘	๑๘
๑๐๔	นาย	ธีรพงษ์	ชื่อตรง	๕๗	ทางเกวียน	๒๑/๐๑/๒๕๔๐	๒๖
๑๐๕	นาย	ธีรพร	โหมวัฒนา	๔๓	ทางเกวียน	๒๙/๐๑/๒๕๒๑	๔๕
๑๐๖	นาย	ธีระเดช	ไวยทรง	๗/๑๐	วังห้ว	๒๘/๐๒/๒๕๔๔	๒๒
๑๐๗	นาย	นพพร	สุทธีสถิตย์	๓๘	ทางเกวียน	๑๙/๐๗/๒๕๐๔	๖๑
๑๐๘	นาย	นพล	มานะติกานนท์	๙๕/๑	ทางเกวียน	๐๘/๐๕/๒๕๔๓	๒๓
๑๐๙	เด็กชาย	นภัศกร	ยิ่งชูรส	๘/๑๓๖	วังห้ว	๐๕/๑๑/๒๕๕๕	๑๐
๑๑๐	นาง	นราวัลย์	วงษ์เกษม	๒๗	ทางเกวียน	๑๗/๐๗/๒๕๙๓	๗๒
๑๑๑	นาย	นริศ	ยั้งยืน	๑๘	ทางเกวียน	๑๓/๐๒/๒๕๓๑	๓๕
๑๑๒	นางสาว	นวล	กาญจนโกศล	๒	ทางเกวียน	๑๒/๐๘/๒๕๐๒	๖๓
๑๑๓	นาง	นวลฉวี	พันเคราะห์	๑๖/๑	ทางเกวียน	๑๘/๐๖/๒๕๐๔	๖๑
๑๑๔	นางสาว	นัชรี	หมั่นสมัคร	๓๘/๒	ทางเกวียน	๓๐/๑๑/๒๕๐๗	๕๘
๑๑๕	นางสาว	นาตยา	ชุมพล	๒๘/๘	ทางเกวียน	๒๖/๐๖/๒๕๑๗	๔๙
๑๑๖	นางสาว	นารีรัตน์	วัฒนาวชิราภรณ์	๑/๙๐	วังห้ว	๐๑/๐๗/๒๕๓๔	๓๒
๑๑๗	นาย	นิพล	ประคองกาย	๘๘	ทางเกวียน	๓๑/๐๕/๒๕๐๕	๖๐
๑๑๘	นางสาว	บรรเจิด	งามสม	๑๐๕/๕๓	ทางเกวียน	๑๙/๑๑/๒๕๒๐	๔๕
๑๑๙	นาง	บรรณ	ศรีไพร	๖/๔	ทางเกวียน	๒๐/๑๐/๒๕๘๘	๗๖
๑๒๐	เด็กชาย	บวรรัช	สพรั่งผล	๒๘๙/๑	ทางเกวียน	๒๗/๐๕/๒๕๖๔	๒
๑๒๑	นาย	บุญจริง	แสนสุข	๒๗๓/๗๙	ทางเกวียน	๑๐/๐๕/๒๕๙๖	๖๙
๑๒๒	นาย	บุญธรรม	แต่ตั้ง	๑๖๒	ทางเกวียน	๐๑/๐๑/๒๕๙๘	๖๗
๑๒๓	เด็กหญิง	บุญธิดา	โพธาราม	๓๙/๓	ทางเกวียน	๑๙/๐๓/๒๕๕๖	๑๐
๑๒๔	นาง	บุญมา	ปฏิบัติ	๑	ทางเกวียน	๐๙/๐๔/๒๕๐๐	๖๕
๑๒๕	นาง	บุญเรียม	คำเมือง	๑๒/๒๗	วังห้ว	๐๑/๐๑/๒๕๘๐	๘๕
๑๒๖	นาย	บุญลือ	ฉาบครบุรี	๓๕	ทางเกวียน	๒๖/๐๑/๒๕๑๒	๕๔
๑๒๗	นาย	บุญสม	เอี่ยมสุข	๘๔/๒	ทางเกวียน	๐๑/๐๑/๒๕๙๗	๖๘
๑๒๘	นาย	บุตรโชค	นิลประเสริฐ	๒๓/๒	ทางเกวียน	๓๐/๐๓/๒๕๒๗	๓๙
๑๒๙	นาย	ขุนทอง	ปิ่นญามูล	๘๖/๒๕	ทางเกวียน	๓๐/๐๔/๒๕๐๑	๖๔
๑๓๐	นาย	ปภาวิน	สังวาลย์วงศ์	๓๓	ทางเกวียน	๑๐/๑๑/๒๕๓๗	๒๘
๑๓๑	นาย	ประมะ	ตั้งจิรวัดนา	๒๖	ทางเกวียน	๐๒/๐๗/๒๕๐๗	๕๙
๑๓๒	นาย	ประคอง	ไกรवास	๒๐/๑	ทางเกวียน	๐๑/๐๑/๒๕๙๖	๖๙
๑๓๓	นาย	ประจน	ทองนุเคราะห์	๒๐/๒	ทางเกวียน	๐๔/๐๗/๒๕๙๙	๖๖
๑๓๔	นาย	ประจักษ์	พันเคราะห์	๒๔	ทางเกวียน	๐๕/๐๘/๒๕๑๙	๔๗
๑๓๕	นาย	ประจักษ์	หมอนสวัสดิ์	๑	ทางเกวียน	๒๗/๐๗/๒๕๐๔	๖๑

๑๓๖	นางสาว	ประเพ็อง	เกตุกลม	๓๑	ทางเกวียน	๐๑/๐๑/๒๔๗๙	๘๖
๑๓๗	นาง	ประนอม	เรืองฤทธิ์	๔/๑๐๒	ทางเกวียน	๐๑/๐๑/๒๔๙๑	๗๔
๑๓๘	นาง	ประไพ	เสาวเวียง	๑๙/๓	ทางเกวียน	๑๖/๐๕/๒๔๙๗	๖๘
๑๓๙	นาง	ประภาพร	โชติเพิ่ม	๒๑/๑๑	ทางเกวียน	๐๘/๐๕/๒๕๐๗	๕๙
๑๔๐	นางสาว	ประเวศ	วงษ์วารเจริญ	๑๙	ทางเกวียน	๒๑/๐๘/๒๕๐๑	๖๔
๑๔๑	นาย	ประสพ	อเนกสุข	๑/๙๒	วังหว่า	๐๑/๐๑/๒๔๗๒	๙๓
๑๔๒	นาง	ประสาร	เย็นสนาน	๕/๓๘	ทางเกวียน	๐๑/๐๑/๒๔๙๓	๗๒
๑๔๓	นาย	ประสิทธิ์	มิ่งขวัญ	๓๒	ทางเกวียน	๐๑/๐๑/๒๔๙๖	๖๙
๑๔๔	นาย	ประสิทธิ์	วันดีรัตน์	๘/๑๓๕	วังหว่า	๒๓/๐๔/๒๕๒๑	๔๕
๑๔๕	นาย	ประเสริฐ	ใจเรือง	๓๖๙/๕	ทางเกวียน	๐๑/๐๑/๒๔๙๔	๗๑
๑๔๖	นางสาว	ปราณี	รัตนานภาพ	๑๕๙/๑๕	ทางเกวียน	๑๒/๐๔/๒๔๗๗	๘๘
๑๔๗	นาย	ปริญญา	กันทะชัย	๘/๑๓๕	วังหว่า	๐๙/๐๓/๒๕๓๓	๓๓
๑๔๘	นาย	ประพท์	เข้มดี	๓๗	ทางเกวียน	๑๘/๐๓/๒๕๐๒	๖๓
๑๔๙	พระ	ปัญญา	เนตรสอดกิจ	๓๕	ทางเกวียน	๐๑/๐๑/๒๔๙๐	๗๕
๑๕๐	เด็กชาย	ปัญญา	เอี่ยมกระจ่าง	๕/๔	วังหว่า	๑๘/๐๗/๒๕๕๔	๑๒
๑๕๑	นางสาว	ปาณิสรา	จิตรทูล	๒๙๘	ทางเกวียน	๐๘/๐๑/๒๕๑๓	๕๓
๑๕๒	เด็กชาย	ปิยวัฒน์	ไกรवास	๑๐/๒	วังหว่า	๐๙/๐๘/๒๕๕๐	๑๖
๑๕๓	เด็กชาย	ปิยวัฒน์	ประชุมวัตร	๑	ทางเกวียน	๒๙/๐๘/๒๕๔๙	๑๗
๑๕๔	เด็กหญิง	ปิยาพัชร	ใจรัก	๕๕/๒	ทางเกวียน	๓๐/๐๖/๒๕๕๙	๗
๑๕๕	เด็กหญิง	บุญญา	ร่วมพฤษ์	๑๑๑/๗	ทางเกวียน	๑๒/๐๔/๒๕๕๑	๑๕
๑๕๖	นาย	พงษ์พรรณ	พรหมวงษ์	๒๘๗/๓	ทางเกวียน	๑๕/๑๒/๒๕๒๕	๔๐
๑๕๗	นาย	พนา	แช่เท่า	๘/๑๓๗	วังหว่า	๐๓/๐๑/๒๕๓๖	๓๐
๑๕๘	นาง	พนาวรรณ	บุญยั้ง	๒๖/๒	ทางเกวียน	๐๔/๐๕/๒๕๑๒	๕๔
๑๕๙	นางสาว	พรทิพย์	มะลิวัลย์	๘/๓๕๗	วังหว่า	๑๑/๑๐/๒๕๔๐	๒๕
๑๖๐	นางสาว	พรรณี	ช่างกลิ้งดี	๘๘	ทางเกวียน	๑๖/๐๖/๒๕๐๒	๖๓
๑๖๑	นาย	พรรษา	ตริกาทกิจ	๔๖/๒	ทางเกวียน	๑๖/๐๘/๒๔๙๐	๗๕
๑๖๒	เด็กชาย	พฤษชาติ	พันเคราะห์	๑๘/๒๖	ทางเกวียน	๐๖/๐๑/๒๕๖๐	๖
๑๖๓	นาง	พะเยาว์	มงคลอาบ	๖/๓๓	ทางเกวียน	๑๘/๐๔/๒๕๐๘	๕๘
๑๖๔	นาง	พัชรี	อดิศักดิ์โสภณ	๘๖/๓	ทางเกวียน	๑๐/๑๐/๒๔๘๒	๘๒
๑๖๕	นาย	พา	มันคง	๑/๔๘	วังหว่า	๒๑/๐๕/๒๔๙๙	๖๖
๑๖๖	นาย	พิเชฐ	ทนทาน	๕๘	ทางเกวียน	๐๕/๑๑/๒๕๒๐	๔๕
๑๖๗	นาย	พิทักษ์	บำรุงจิตร	๘๘/๑๒	ทางเกวียน	๐๑/๐๑/๒๔๙๑	๗๔
๑๖๘	นาย	พิศาล	กล้าหาญ	๘/๑๑	วังหว่า	๒๐/๐๒/๒๕๐๖	๖๐
๑๖๙	นางสาว	แพรวพลอย	เสียงสังข์	๒/๑๖	ทางเกวียน	๐๑/๐๗/๒๕๔๐	๒๖
๑๗๐	นางสาว	ไพรินทร์	แช่แห่ง	๒/๔	ทางเกวียน	๑๒/๐๖/๒๕๐๔	๖๑

๑๗๑	นาย	ไพศาล	แช่ลี	๘๖/๒๑๑	ทางเกวียน	๒๑/๐๙/๒๕๐๙	๕๗
๑๗๒	เด็กชาย	ภาณุ	รัตนวิจิตร	๘๘/๑๐๐	ทางเกวียน	๒๘/๑๐/๒๕๕๕	๑๐
๑๗๓	นาย	ภูมิภัทร	บรรจงกิจ	๘๘/๔-๕	ทางเกวียน	๑๐/๐๘/๒๕๔๗	๑๙
๑๗๔	นาย	มงคล	ประยอยยศ	๑/๘๘	ทางเกวียน	๐๙/๐๖/๒๕๔๐	๒๖
๑๗๕	นาย	มนตรี	หล่ำศิริ	๒๘/๘	ทางเกวียน	๐๒/๑๑/๒๕๒๕	๔๐
๑๗๖	นางสาว	มะนุ	พันธ์จันดา	๘/๓๓๖	วังหว่า	๐๑/๐๑/๒๕๒๒	๔๔
๑๗๗	นาย	มานพ	พูลเมือง	๘/๔๓๖	วังหว่า	๑๔/๐๖/๒๕๙๙	๖๖
๑๗๘	นาย	มานัส	สมตัว	๓๑/๑	วังหว่า	๓๐/๐๗/๒๕๐๖	๖๐
๑๗๙	นาง	มาลี	สุทธารักษ์	๖๑/๑๑	ทางเกวียน	๐๑/๐๑/๒๕๙๐	๗๕
๑๘๐	นาย	ยุทธภูมิ	คำทอง	๕๕/๓๙	ทางเกวียน	๒๕/๐๙/๒๕๑๙	๔๗
๑๘๑	นางสาว	ยุพา	หมั่นสมัคร	๗๒/๑	ทางเกวียน	๐๘/๐๕/๒๕๐๒	๖๓
๑๘๒	นาง	ยุพา	ฮีกเหิม	๑	ทางเกวียน	๒๐/๐๙/๒๕๑๐	๕๖
๑๘๓	นางสาว	ยุพิน	พรหมศิริ	๔๖	ทางเกวียน	๐๔/๐๖/๒๕๑๑	๕๕
๑๘๔	นางสาว	เยาวภา	แช่มซ้อย	๑๒/๒๗	วังหว่า	๑๑/๐๔/๒๕๒๐	๔๖
๑๘๕	นาง	เยาวลักษณ์	เบญจมาศ	๒๒/๗	ทางเกวียน	๐๑/๐๑/๒๕๗๘	๘๗
๑๘๖	นางสาว	ระเปียบ	ฮงเล็ง	๙๖	ทางเกวียน	๑๖/๐๔/๒๕๘๒	๘๓
๑๘๗	นาย	รักชิต	ประเสริฐธรรม	๑๕/๑๐	ทางเกวียน	๓๐/๐๙/๒๕๔๓	๒๓
๑๘๘	นาย	รัฐวิษณุ	ทองเจิม	๕๔/๔	ทางเกวียน	๑๔/๐๘/๒๕๒๘	๓๘
๑๘๙	นางสาว	รัตติกาลุญณ์	รอดพิรุณ	๘/๑๓๖	วังหว่า	๐๘/๐๔/๒๕๓๗	๒๙
๑๙๐	นาย	ริด	แต่้ฆาม	๒/๓	ทางเกวียน	๐๑/๐๑/๒๕๙๕	๗๐
๑๙๑	นาย	รุ่ง	มั่งคั่ง	๘๖/๑	ทางเกวียน	๒๐/๐๖/๒๕๐๖	๖๐
๑๙๒	นาย	รุ่งโรจน์	หิริโอบป์	๒๙/๒๒	ทางเกวียน	๑๔/๑๑/๒๕๔๓	๒๒
๑๙๓	นาง	เรณู	ยับยั้ง	๒๒/๑๐	ทางเกวียน	๑๙/๐๙/๒๕๘๑	๘๔
๑๙๔	นางสาว	เรณู	เสนาะ	๒๘๕	ทางเกวียน	๓๐/๐๑/๒๕๑๒	๕๕
๑๙๕	นาย	เรวัตร	ฉายาขวลิต	๓	ทางเกวียน	๒๔/๑๐/๒๕๙๐	๗๔
๑๙๖	นางสาว	ฤทัยรัตน์	สุขสงวน	๗๐/๖	ทางเกวียน	๐๑/๑๐/๒๕๓๔	๓๒
๑๙๗	นาง	ลมุล	เข็มทอง	๘	ทางเกวียน	๐๑/๐๑/๒๕๘๐	๘๕
๑๙๘	นาง	ละเมาะ	อเนกสุข	๑/๑๐๗	วังหว่า	๐๖/๐๔/๒๕๗๘	๘๗
๑๙๙	นางสาว	ละออง	แสนตอ	๒๐	ทางเกวียน	๓๐/๐๑/๒๕๑๔	๕๒
๒๐๐	นางสาว	ละอองจิตร	รัตน์ภาส	๖๑/๒	ทางเกวียน	๑๔/๑๒/๒๕๒๔	๔๑
๒๐๑	นาย	ลัทพล	เจริญมี	๔	วังหว่า	๒๑/๐๗/๒๕๔๔	๒๒
๒๐๒	นาง	ลำยอง	วงศ์ผวน	๗๐/๖	ทางเกวียน	๒๘/๐๖/๒๕๘๗	๗๘
๒๐๓	นาง	ลำไย	ช่างเหล็ก	๒๓	ทางเกวียน	๐๑/๐๑/๒๕๙๕	๗๐
๒๐๔	นาย	ลิขิต	อารอบ	๘๕	ทางเกวียน	๑๙/๐๑/๒๕๙๓	๗๒
๒๐๕	นางสาว	วรรณภา	เวียงคำ	๓๐/๑	ทางเกวียน	๒๐/๐๙/๒๕๑๑	๕๕

๒๐๖	นาย	วิรัชฐ์	เฟื่องนิภาภรณ์	๕	ทางเวเวียน	๑๔/๐๗/๒๕๐๘	๕๘
๒๐๗	เด็กหญิง	วรุณพร	สายบัวดี	๘/๑๒	วังหว่า	๐๔/๐๖/๒๕๖๐	๖
๒๐๘	นาย	วิษัณห์	น้อยพันธ์	๗๒/๑	ทางเวเวียน	๐๖/๐๒/๒๕๓๕	๓๑
๒๐๙	นางสาว	วันดี	รอบรู้	๕๖	ทางเวเวียน	๐๕/๑๒/๒๕๓๖	๒๙
๒๑๐	นาง	วันทนา	พฤษโกศล	๔๕/๑	ทางเวเวียน	๐๑/๐๙/๒๕๔๗	๖๘
๒๑๑	นางสาว	วันวิสา	กำลังกิจ	๑๐๓	ทางเวเวียน	๑๕/๐๕/๒๕๔๖	๒๐
๒๑๒	นาย	วัลลภ	ประคองยศ	๑/๘๘	วังหว่า	๒๓/๐๕/๒๕๑๓	๕๓
๒๑๓	นางสาว	วารุณี	ใจชื่น	๕/๑	วังหว่า	๑๖/๐๘/๒๕๓๓	๓๓
๒๑๔	นาย	วิชัย	จันทร์เจริญ	๑๔๘/๒	ทางเวเวียน	๒๓/๐๒/๒๕๐๗	๕๙
๒๑๕	นาย	วิชาติ	แสงผึ้ง	๑๐๗/๓๒ - ๓๓	ทางเวเวียน	๒๘/๐๓/๒๕๑๘	๔๘
๒๑๖	นาย	วิเชียร	จันทร์ทิตย	๘/๔๘	วังหว่า	๐๑/๐๑/๒๕๙๘	๖๗
๒๑๗	นาง	วิเชียร	พิงชลารักษ์	๓๓	ทางเวเวียน	๑๔/๐๔/๒๕๘๖	๗๙
๒๑๘	นาย	วินัย	เที่ยงน้อย	๑๒๓/๕	ทางเวเวียน	๑๓/๐๑/๒๕๔๘	๑๘
๒๑๙	นางสาว	วิภาณี	จันทอนกุล	๔๕	ทางเวเวียน	๐๘/๐๗/๒๕๑๐	๕๖
๒๒๐	นางสาว	วิภาดา	อารอบ	๖๓	ทางเวเวียน	๐๓/๑๑/๒๕๒๔	๔๑
๒๒๑	นางสาว	วิภาพร	สุขสมกิจ	๓๙/๓	ทางเวเวียน	๐๑/๐๑/๒๕๙๕	๗๐
๒๒๒	นาย	วีโรจน์	หมั่นสมัคร	๖/๔	ทางเวเวียน	๐๑/๐๑/๒๕๙๖	๖๙
๒๒๓	นาง	วิไล	รักษากิจ	๓๕๑	ทางเวเวียน	๓๑/๐๑/๒๕๘๗	๗๘
๒๒๔	นาย	วีระ	ครวญหา	๑๖๔	ทางเวเวียน	๑๗/๐๙/๒๕๑๗	๔๙
๒๒๕	นาย	วีระ	เฉลิมจักร์	๑๐๗/๒๗	ทางเวเวียน	๒๒/๐๕/๒๕๐๐	๖๕
๒๒๖	นาย	ศรีคม	อ้วนศรี	๖๘/๑๕	ทางเวเวียน	๐๓/๐๘/๒๕๐๑	๖๔
๒๒๗	นางสาว	ศศิกร	สตาภิรมย์	๙๑	ทางเวเวียน	๐๗/๐๗/๒๕๙๔	๗๑
๒๒๘	นางสาว	ศศิประภา	หน่ายโศก	๘๑	ทางเวเวียน	๓๐/๐๕/๒๕๒๘	๓๘
๒๒๙	นาย	ศักดิ์ชัย	สุทธิปัญญา	๓๐	ทางเวเวียน	๑๗/๑๒/๒๕๑๙	๔๖
๒๓๐	นางสาว	ศิริณิญาพร	ยิงชูรส	๘/๑๓๕	วังหว่า	๑๕/๑๐/๒๕๒๒	๔๓
๒๓๑	นางสาว	ศิริลักษณ์	เสียงสังข์	๒/๑๖	ทางเวเวียน	๐๗/๑๑/๒๕๓๘	๒๗
๒๓๒	นางสาว	ศิริวรรณ	อารีย์	๘/๕๒๐	วังหว่า	๐๗/๑๑/๒๕๐๗	๕๘
๒๓๓	นาย	ศึลป์ชัย	มะลิวัลย์	๘/๓๕๗	วังหว่า	๐๙/๐๘/๒๕๙๙	๖๖
๒๓๔	นาย	ศิวกร	ประสมวังทรัพย์	๖๒/๒๐	ทางเวเวียน	๑๖/๐๕/๒๕๔๕	๒๑
๒๓๕	นาย	ศิวกร	ยังศิริ	๑๕/๒	ทางเวเวียน	๒๔/๑๒/๒๕๔๑	๒๔
๒๓๖	นาย	ศุภชัย	ศรีบุญ	๒๘	ทางเวเวียน	๑๐/๐๗/๒๕๑๒	๕๔
๒๓๗	เด็กชาย	ศุภโชค	มงคลอาบ	๖/๓๓	ทางเวเวียน	๓๑/๐๑/๒๕๖๔	๒
๒๓๘	นางสาว	สงน	ยั้งยืน	๘/๘	ทางเวเวียน	๐๑/๐๑/๒๕๘๙	๗๖
๒๓๙	นางสาว	สงวน	วงศ์คงดี	๕๒	ทางเวเวียน	๐๑/๐๑/๒๕๗๘	๘๗
๒๔๐	นาง	สนั่น	เจริญรวย	๗	ทางเวเวียน	๐๒/๐๑/๒๕๗๙	๘๖

๒๔๑	นาย	สมเกียรติ	ศรีจันทร์	๑๐๑/๓๔	ทางเวียง	๑๒/๐๙/๒๕๔๒	๒๔
๒๔๒	นาง	สมจิตร	คงพับ	๘๕/๓	ทางเวียง	๑๖/๐๗/๒๕๙๔	๗๑
๒๔๓	นาย	สมชาย	กาญจนโกศล	๒	ทางเวียง	๒๔/๑๐/๒๕๐๙	๕๖
๒๔๔	นาย	สมชาย	เฉลียว	๑๕	ทางเวียง	๐๙/๐๖/๒๕๑๙	๔๗
๒๔๕	นาย	สมทบ	กสิกรรม	๑๐๑	ทางเวียง	๒๑/๐๕/๒๕๐๑	๖๔
๒๔๖	นาง	สมทรง	พังกิจ	๔/๑๐๕	ทางเวียง	๑๑/๐๘/๒๕๐๑	๖๔
๒๔๗	นาย	สมนึก	สมตัว	๓๕	วังหว่า	๒๐/๐๑/๒๕๑๔	๕๒
๒๔๘	นาง	สัมพันธ์	คมสัน	๘/๒๘๘	วังหว่า	๐๑/๐๑/๒๕๘๒	๘๓
๒๔๙	นาย	สมพงษ์	ประคองกาย	๘๘	ทางเวียง	๑๐/๑๑/๒๕๐๙	๕๖
๒๕๐	นาย	สมพร	ผลศิริ	๑๗๖/๒	ทางเวียง	๒๘/๐๔/๒๕๐๓	๖๒
๒๕๑	นาย	สมศรี	คงในสุข	๑๘๐/๒๐	ทางเวียง	๐๒/๐๔/๒๕๙๙	๖๖
๒๕๒	นาย	สมศรี	วงษ์พลับ	๒๘/๕	ทางเวียง	๒๐/๐๓/๒๕๐๔	๖๑
๒๕๓	นาง	สมศักดิ์	พงษ์แพทย์	๕๓/๑	ทางเวียง	๐๖/๐๕/๒๕๐๗	๕๙
๒๕๔	นาย	สมศักดิ์	ศรีนครครุฑ	๒๓/๑๑	ทางเวียง	๐๑/๐๑/๒๕๘๖	๗๙
๒๕๕	นาย	สมสิทธิ	วงษ์สกด	๑๐/๑	ทางเวียง	๐๑/๐๑/๒๕๘๘	๗๗
๒๕๖	นาย	สรพงษ์	ศิริเวช	๒๕/๖๙	ทางเวียง	๓๐/๐๖/๒๕๔๗	๑๙
๒๕๗	นาง	สวง	บุญจันทร์	๒๘	ทางเวียง	๐๑/๐๑/๒๕๗๕	๙๐
๒๕๘	นาง	สวน	กระสังข์	๑๒๐	ทางเวียง	๐๑/๐๑/๒๕๙๖	๖๙
๒๕๙	นาย	สวัสดิ์	อ่วมเมียง	๔/๖๘	ทางเวียง	๐๑/๐๑/๒๕๘๓	๘๒
๒๖๐	นาย	สอาด	ม่องหย่อง	๕๑	ทางเวียง	๐๕/๑๐/๒๕๗๕	๘๙
๒๖๑	นางสาว	สอิ่ง	เย็นสนาน	๑๘	ทางเวียง	๐๕/๐๗/๒๕๐๐	๖๕
๒๖๒	นาง	สะอาด	วงษ์ศรี	๕	ทางเวียง	๐๑/๐๘/๒๕๘๐	๘๕
๒๖๓	นาย	สันฆาส	คงคาสุวรรณ	๑๖๘	ทางเวียง	๐๓/๑๐/๒๕๓๔	๓๑
๒๖๔	นาย	สายยัน	นาคุณนอก	๑๕๑/๑๒	ทางเวียง	๐๑/๐๕/๒๕๒๐	๔๖
๒๖๕	นางสาว	สาริตา	มุกดาสนิท	๗๒/๑	ทางเวียง	๒๑/๐๙/๒๕๔๕	๒๑
๒๖๖	นาย	สาโรจน์	กสิกรรม	๕๕/๑๐๖	ทางเวียง	๐๖/๐๘/๒๕๐๑	๖๔
๒๖๗	นาง	สำริน	ยังยืน	๓/๒	ทางเวียง	๐๗/๐๖/๒๕๘๖	๗๙
๒๖๘	นาย	สำเร็จ	สมตัว	๓/๑	วังหว่า	๒๒/๐๔/๒๕๐๐	๖๕
๒๖๙	นางสาว	สำเร็จ	หมั่นสมัคร	๘	ทางเวียง	๑๘/๐๖/๒๕๑๐	๕๖
๒๗๐	นาง	สิทธิ	ประมวลพงษ์	๙	วังหว่า	๐๑/๐๑/๒๕๘๔	๘๑
๒๗๑	นางสาว	สิริวรรณ	เจนจบ	๒/๑	ทางเวียง	๑๒/๐๙/๒๕๓๘	๒๘
๒๗๒	นาย	สุชน	สักทอง	๑๓	ทางเวียง	๐๑/๐๑/๒๕๙๓	๗๒
๒๗๓	นางสาว	สุขรัตน์	มีลาภ	๘/๗๒	วังหว่า	๑๔/๐๖/๒๕๓๗	๒๙
๒๗๔	นางสาว	สุชาดา	แสงดาว	๑๖/๑๐	ทางเวียง	๒๔/๐๑/๒๕๓๐	๓๖
๒๗๕	พระ	สุชาติ	ฉิมสำราญ	๑๓๑	ทางเวียง	๐๑/๐๑/๒๕๑๑	๕๕

๒๗๖	นาย	สุชิน	กระสังข์	๑๒๐	ทางเวเวียน	๐๖/๐๒/๒๕๒๒	๔๔
๒๗๗	นาย	สุชิน	ทองสุข	๑๒	ทางเวเวียน	๒๓/๐๕/๒๕๙๖	๖๙
๒๗๘	นาย	สุชีพ	กล้าหาญ	๘/๓๕๗	วังหว้า	๒๘/๐๑/๒๕๓๓	๓๓
๒๗๙	นางสาว	สุดใจ	เชิดชู	๒๙/๓๓	ทางเวเวียน	๒๒/๑๑/๒๕๐๐	๖๔
๒๘๐	นางสาว	สุดใจ	ไตรพรหม	๑๐๗/๓๒-๓๓	ทางเวเวียน	๐๑/๐๑/๒๕๙๔	๗๑
๒๘๑	นาย	สุทธิโรจน์	วรรณพันธ์	๘๖/๒๘	ทางเวเวียน	๑๑/๐๑/๒๕๐๘	๕๘
๒๘๒	นางสาว	สุนทรี	เบญจสกุล	๖๗/๑	ทางเวเวียน	๐๒/๐๔/๒๕๙๙	๖๖
๒๘๓	นางสาว	สุนีย์	ตติยง	๓/๕	ทางเวเวียน	๐๓/๑๒/๒๕๑๗	๔๘
๒๘๔	นาย	สุปรีชา	พองนวล	๓๙/๒	ทางเวเวียน	๑๒/๐๖/๒๕๑๘	๔๘
๒๘๕	นาย	สุพจน์	รัตนานุกาพ	๑๕๙/๑๕	ทางเวเวียน	๐๑/๐๑/๒๕๘๗	๗๘
๒๘๖	นาย	สุพัฒน์	กำลังเสื่อ	๑๕๔	ทางเวเวียน	๑๔/๐๙/๒๕๓๓	๓๓
๒๘๗	นางสาว	สุพัตรา	อินทร์สว่าง	๑๙	ทางเวเวียน	๒๙/๐๔/๒๕๓๖	๓๐
๒๘๘	นางสาว	สุภัทร	อิศรานูวัตร	๕	ทางเวเวียน	๓๐/๐๗/๒๕๐๐	๖๕
๒๘๙	นางสาว	สุภาภรณ์	เหลืองอ่อน	๘/๓๙๒	วังหว้า	๒๙/๑๑/๒๕๒๘	๓๗
๒๙๐	นางสาว	สุภาภรณ์	อิมน้อย	๓/๔	ทางเวเวียน	๐๕/๐๗/๒๕๓๖	๓๐
๒๙๑	นาง	สุยานี	สุวรรณโชติ	๑๘	ทางเวเวียน	๑๒/๐๔/๒๕๙๘	๖๗
๒๙๒	เด็กชาย	สุรชาติ	วีระวงศ์	๖๑/๘	ทางเวเวียน	๒๘/๑๐/๒๕๔๙	๑๖
๒๙๓	เด็กชาย	สุรัช	จัตุรัส	๕๒/๖	ทางเวเวียน	๒๗/๐๙/๒๕๕๑	๑๕
๒๙๔	นางสาว	สุวรรณา	มณีจิตร	๔/๙๑	ทางเวเวียน	๐๖/๑๐/๒๕๒๕	๔๐
๒๙๕	นางสาว	สุวรรณารักษ์	จักรวาลพรสิงห์	๔/๑๒๓	ทางเวเวียน	๑๗/๑๐/๒๕๐๘	๕๗
๒๙๖	นาง	เสงี่ยม	งามเสงี่ยม	๑๙/๘	ทางเวเวียน	๐๑/๐๑/๒๕๗๑	๙๔
๒๙๗	นาง	เสถียร	ชาญด้วยกิจ	๑๗	ทางเวเวียน	๐๑/๐๑/๒๕๙๓	๗๒
๒๙๘	นาย	เสน่ห์	สำเร็จ	๖๖	ทางเวเวียน	๐๑/๑๑/๒๕๘๒	๘๒
๒๙๙	นาง	แสงเงิน	ทัศนศรี	๑๖๒	ทางเวเวียน	๐๑/๐๑/๒๕๘๙	๗๖
๓๐๐	นาง	โสน	ทองดี	๑๑	ทางเวเวียน	๐๑/๐๑/๒๕๗๖	๘๙
๓๐๑	นาง	หทัยรัตน์	ยั้งยั้ง	๗๗	ทางเวเวียน	๐๑/๐๑/๒๕๙๓	๗๒
๓๐๒	นาย	เหนียม	บึงทอง	๕๕/๕	ทางเวเวียน	๒๗/๑๑/๒๕๗๔	๙๐
๓๐๓	นาย	อดิศักดิ์	ช่างไม้	๖๗	ทางเวเวียน	๑๑/๐๑/๒๕๑๕	๕๑
๓๐๔	นาย	อนันต์	หมั่นสมัคร	๓๘/๑	ทางเวเวียน	๐๓/๐๙/๒๕๐๐	๖๕
๓๐๕	นาย	อนันต์	หาญกล้า	๒๗๔	ทางเวเวียน	๒๑/๐๒/๒๕๐๙	๕๗
๓๐๖	นาย	อนุชา	สมหมาย	๑๒/๑	ทางเวเวียน	๑๒/๐๕/๒๕๔๘	๑๘
๓๐๗	นางสาว	อนุชิตา	ยิ่งชูรส	๘/๑๓๗	วังหว้า	๐๖/๐๑/๒๕๑๗	๔๙
๓๐๘	นาย	อนุรักษ	คุ้มเสม	๘/๕๐	วังหว้า	๐๕/๐๖/๒๕๒๙	๓๗
๓๐๙	เด็กชาย	อนุศิษฐ์	ชาฎก	๔๐	ทางเวเวียน	๑๖/๐๙/๒๕๕๗	๙
๓๑๐	นางสาว	อภันตรี	นามเจริญ	๑๖๖	ทางเวเวียน	๑๑/๐๗/๒๕๑๙	๔๗

๓๑๑	นาย	อภีร์รักษ์	เสื่อน้อย	๗/๘	ทางเกวียน	๓๑/๐๘/๒๕๒๙	๓๗
๓๑๒	นาง	อรพรรณ	พนมวรรณเวช	๒๐๔/๑๖๘	ทางเกวียน	๒๐/๐๓/๒๕๙๕	๗๐
๓๑๓	เด็กหญิง	อรยา	รัตนเกตุ	๒๕/๑๑	ทางเกวียน	๒๓/๑๑/๒๕๕๓	๑๒
๓๑๔	นางสาว	อรรรรณ	วิสาละ	๓/๙	ทางเกวียน	๐๒/๐๔/๒๕๓๒	๓๔
๓๑๕	นาย	อรุณ	สุกิม	๔/๖๕	ทางเกวียน	๑๗/๐๙/๒๕๒๒	๔๔
๓๑๖	เด็กหญิง	อลิส	ใจบุญ	๓๑๗/๔๙	ทางเกวียน	๐๕/๐๘/๒๕๕๙	๗
๓๑๗	เด็กหญิง	อลิสสา	เครือวัลย์	๓๘/๕	ทางเกวียน	๑๓/๑๒/๒๕๖๐	๕
๓๑๘	นาง	อ้อต	ชำนาญศิลป์	๓๗/๑	ทางเกวียน	๐๑/๐๑/๒๕๙๒	๗๓
๓๑๙	เด็กหญิง	อันทิวา	เที่ยงชัด	๘/๔	วังหว่า	๐๕/๐๓/๒๕๕๑	๑๕
๓๒๐	นาย	อานนท์	เกิดกอบเกียรติ	๘/๙๓	วังหว่า	๑๕/๐๘/๒๕๔๑	๒๕
๓๒๑	นาย	อานนท์	จงสันติ	๒๒๓/๒	ทางเกวียน	๑๗/๐๔/๒๕๒๑	๔๕
๓๒๒	นาย	อานนท์	นาโค	๒๙/๑๗	ทางเกวียน	๑๑/๑๑/๒๕๔๒	๒๓
๓๒๓	นางสาว	อารมย์	กุสสถานภาพ	๑๐	ทางเกวียน	๐๑/๐๑/๒๕๘๘	๗๗
๓๒๔	นาย	อำนาจ	พันธ์อมตะ	๓๒/๓๑	ทางเกวียน	๑๔/๐๓/๒๕๘๙	๗๖
๓๒๕	นาง	อำพร	เกิดปราง	๒๔/๘	ทางเกวียน	๒๑/๑๐/๒๕๙๕	๖๙
๓๒๖	นาง	อำไพ	ช่างเหล็ก	๑๐๐	ทางเกวียน	๐๑/๐๑/๒๕๗๙	๘๖
๓๒๗	นางสาว	อำภา	ยินดี	๔๖	ทางเกวียน	๐๑/๐๙/๒๕๙๒	๗๓
๓๒๘	นาย	อุทิศ	สมครพันธ์	๒๑/๕๐	ทางเกวียน	๒๘/๑๐/๒๕๑๖	๔๙
๓๒๙	นางสาว	อุบลรัตน์	ศรีนิล	๑๐๕/๗๐	ทางเกวียน	๐๒/๐๒/๒๕๐๐	๖๕
๓๓๐	นาย	เอกอมร	สันทนานุการ	๙๗/๑๒	ทางเกวียน	๑๐/๐๙/๒๕๒๐	๔๖
๓๓๑	นางสาว	เอื้องฟ้า	ยิ่งชुरुส	๘/๑๓๗	วังหว่า	๒๔/๐๔/๒๕๒๔	๔๒
๓๓๒	นาย	ฮาม	ทองบุตร	๓๕/๑	ทางเกวียน	๐๗/๐๖/๒๕๐๕	๖๐
๓๓๓	นาย	ฮาวิน	อภิญ	๖๘/๑๖	ทางเกวียน	๐๑/๐๑/๒๕๙๑	๗๔
๓๓๔	นาง	ฮุ้น	ตั้งความดี	๑๗๘	ทางเกวียน	๑๗/๑๒/๒๕๗๑	๙๓
๓๓๕	นาย	ประสิทธิ์	ค่าน้อย	๓๖๙/๖	ทางเกวียน	๒๑/๑๐/๒๕๑๑	๕๔
๓๓๖	นาง	ประเสริฐ	บุญหลาบ	๖/๓๓	ทางเกวียน	๒๙/๐๓/๒๕๐๔	๖๑
๓๓๗	เด็กหญิง	พิมพ์กานต์	ปัญญาอิง	๑	ทางเกวียน	๒๒/๐๖/๒๕๕๕	๑๑
๓๓๘	นาย	พีระโรจน์	ธรรมพัฒน์พงศ์	๕/๑๕	ทางเกวียน	๒๐/๑๐/๒๕๑๗	๔๘
๓๓๙	นาย	อุไร	เปรมาสวัสดิ์	๑๕/๑	ทางเกวียน	๒๘/๑๒/๒๕๘๒	๘๒
๓๔๐	นาง	มณี	จำลอง	๖๖	ทางเกวียน	๐๑/๐๑/๒๕๘๔	๘๑
๓๔๑	นาย	ราวี	ใจดี	๓/๖	ทางเกวียน	๐๗/๐๖/๒๕๑๕	๕๑
๓๔๒	นาย	เรณู	สุบุญสิน	๑๐๓	ทางเกวียน	๐๘/๐๖/๒๕๘๙	๗๖
๓๔๓	นาย	สมหมาย	อ่อนช่วง	๙	วังหว่า	๐๑/๐๗/๒๕๐๖	๖๐
๓๔๔	นางสาว	อรุณี	โรจน์ดำรงการ	๑	ทางเกวียน	๒๐/๑๑/๒๕๙๕	๖๙